

Grundlage: Geodaten © Bayerische Vermessungsverwaltung; 04/24

- Landkreise
- ➔ Lage des Bewertungsobjekts

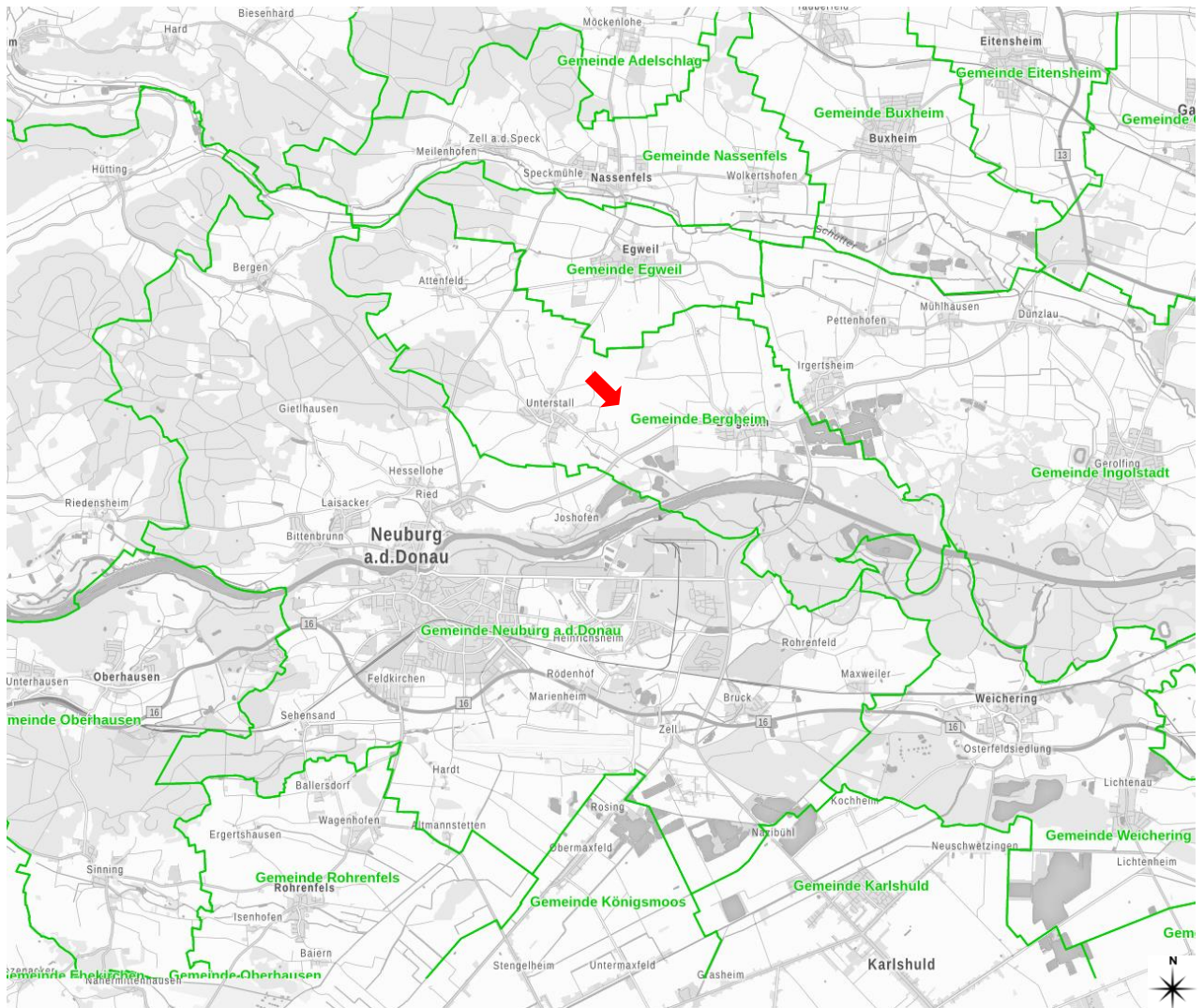



Grundlage: Geodaten © Bayerische Vermessungsverwaltung; 04/24

- Gemeinden
- ➔ Lage des Bewertungsobjekts





- Gemarkungen
- ➡ Lage des Bewertungsobjekts



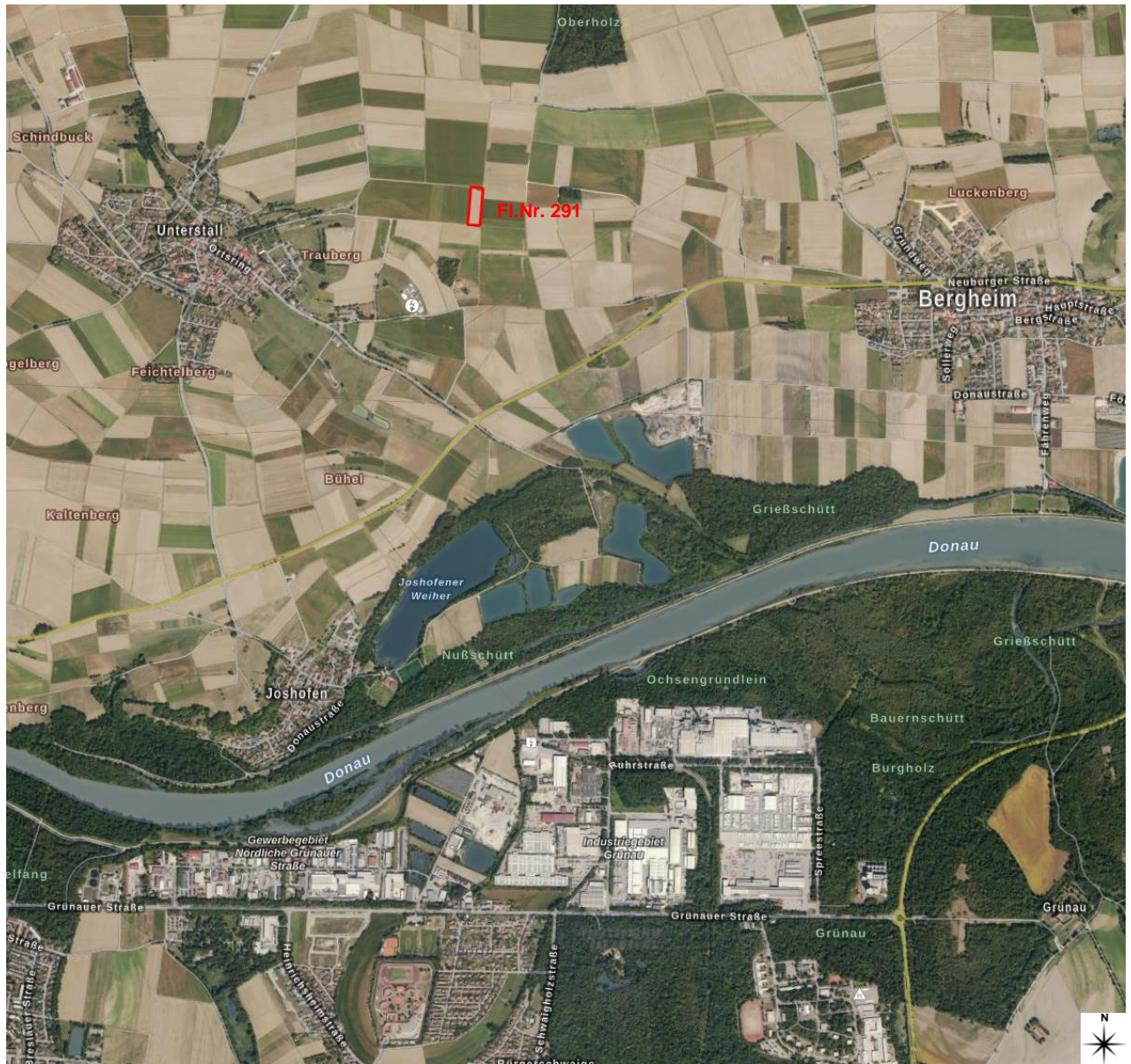

Grundlage: Geodaten © Bayerische Vermessungsverwaltung; 04/24

 **Bewertungsobjekt**





Grundlage: Geodaten © Bayerische Vermessungsverwaltung; 04/24

 **Bewertungsobjekt**



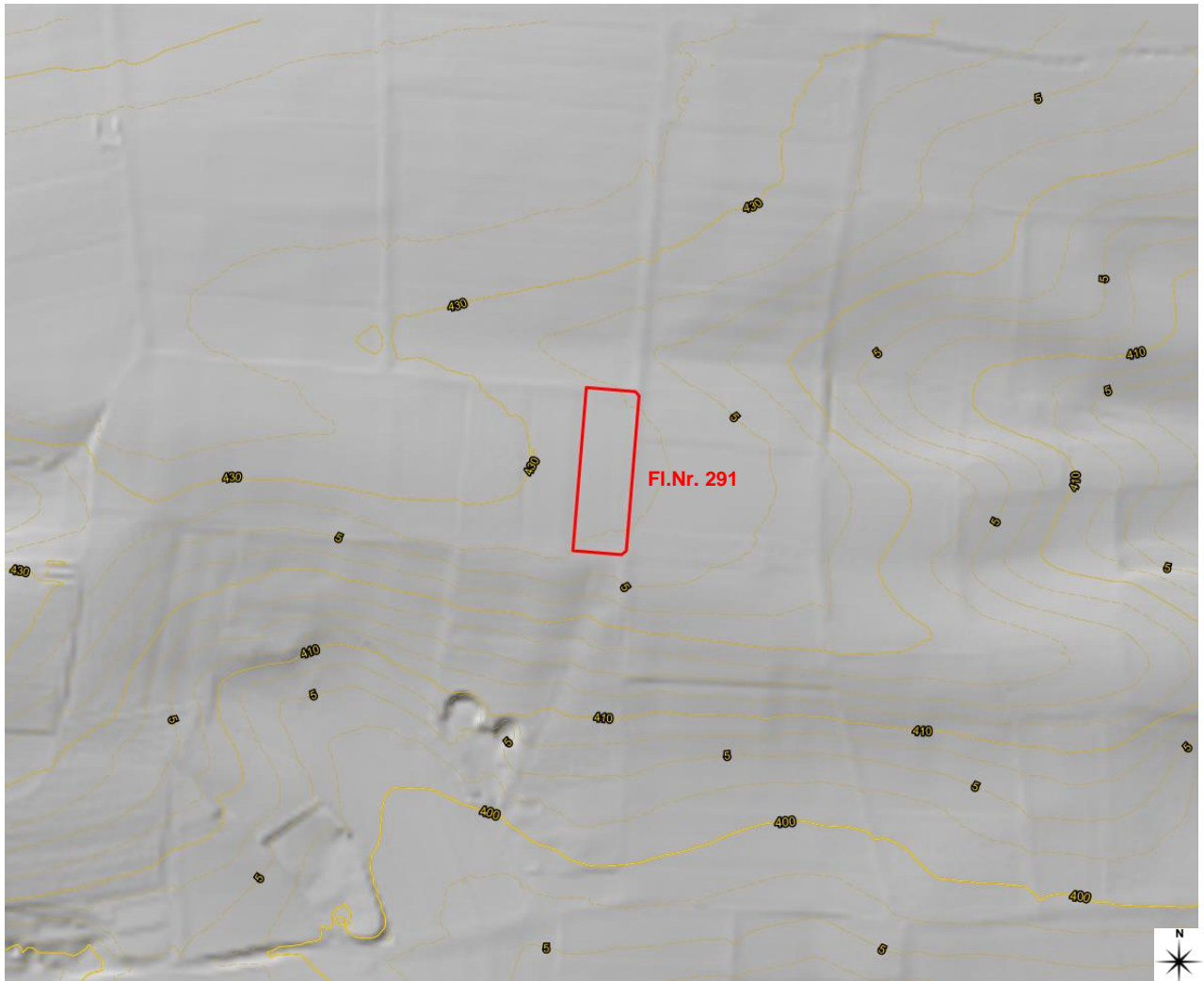

Grundlage: Geodaten © Bayerische Vermessungsverwaltung; 04/24

 **Bewertungsobjekt**

 **Digitale Höhenlinienkarte**



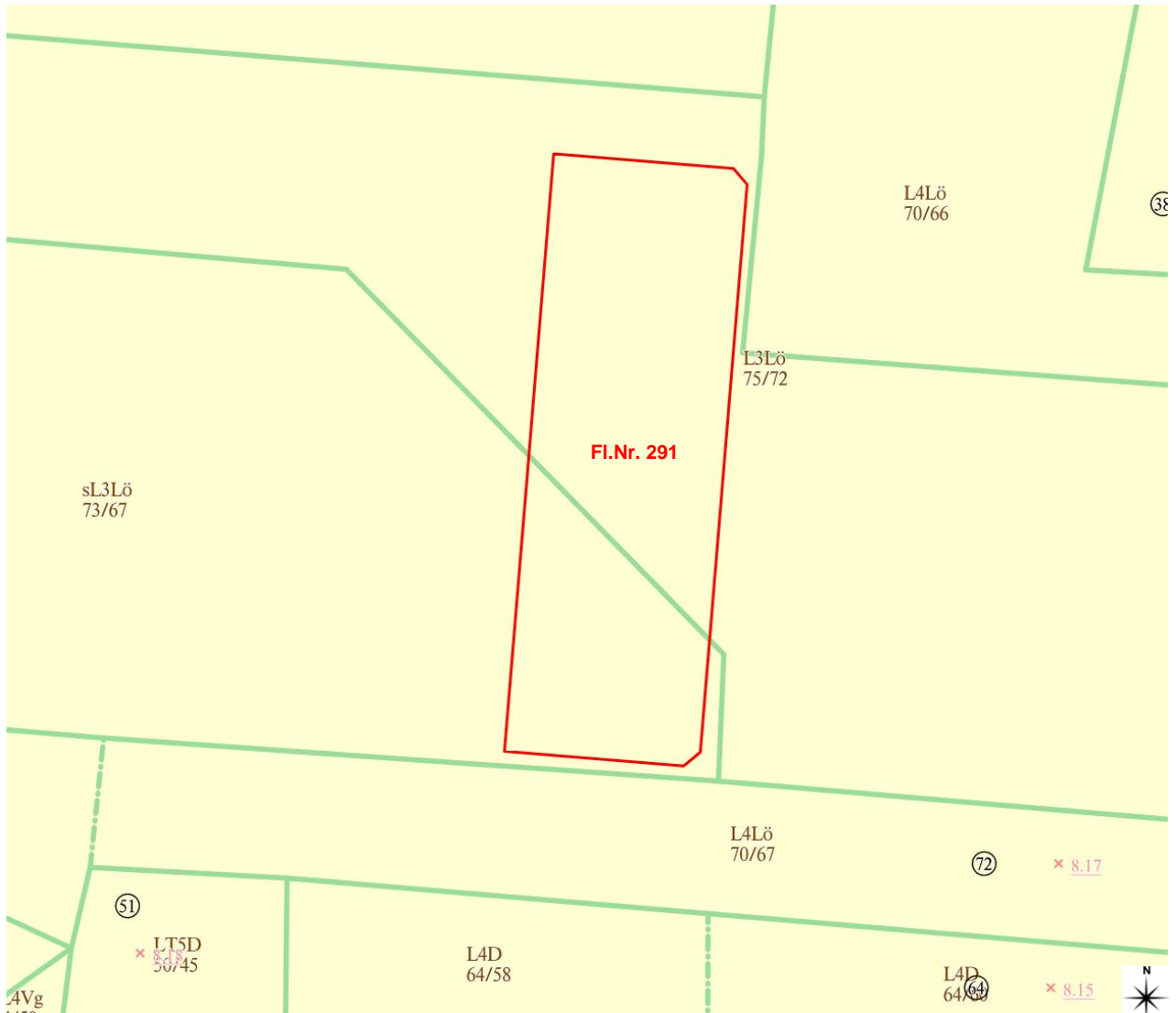

Grundlage: Geodaten © Bayerische Vermessungsverwaltung; 04/24

 **Bewertungsobjekt**

 **Amtliche Bodenschätzung (Ackerland)**





Grundlage: Geodaten © Bayerische Vermessungsverwaltung; 04/24

 **Bewertungsobjekt**

 **Naturpark**

Name: „Altmühltal“

ID: NP-00016

Verordnungsgeber-Nr.: BAY-15





**Bild 1: Ansicht FL.Nr. 291, Gmkg. Unterstall, Blick Richtung Südwesten**  
Quelle: Unterzeichner, im Rahmen des Ortstermins

---

**Auszug aus dem BayernAtlas-plus**



 **Standort und Blickrichtung der Fotoaufnahme**





**Bild 2: Ansicht FL.Nr. 291, Gmkg. Unterstall, Blick Richtung Südwesten**  
Quelle: Unterzeichner, im Rahmen des Ortstermins

---

**Auszug aus dem BayernAtlas-plus**



 **Standort und Blickrichtung der Fotoaufnahme**





**Bild 3: Ansicht FL.Nr. 291, Gmkg. Unterstall, Blick Richtung Nordwesten**  
Quelle: Unterzeichner, im Rahmen des Ortstermins

---

**Auszug aus dem BayernAtlas-plus**



 **Standort und Blickrichtung der Fotoaufnahme**





**Bild 4: Ansicht FL.Nr. 291, Gmkg. Unterstall, Blick Richtung Nordwesten**  
Quelle: Unterzeichner, im Rahmen des Ortstermins

---

**Auszug aus dem BayernAtlas-plus**



 **Standort und Blickrichtung der Fotoaufnahme**