Amt für Digitalisierung, Breitband und Vermessung Wunsiedel
Von-Kotzau-Straße 4
95632 Wunsiedel

Auszug aus dem Liegenschaftskataster

Flurkarte ohne Maßstab

Erstellt am 05.06.2025

Flurstück: 360/2
Gemarkung: Thierstein

Gemeinde: Thierstein
Landkreis: Wunsiedel i.Fichtelgebirge
Bezirk: Oberfranken

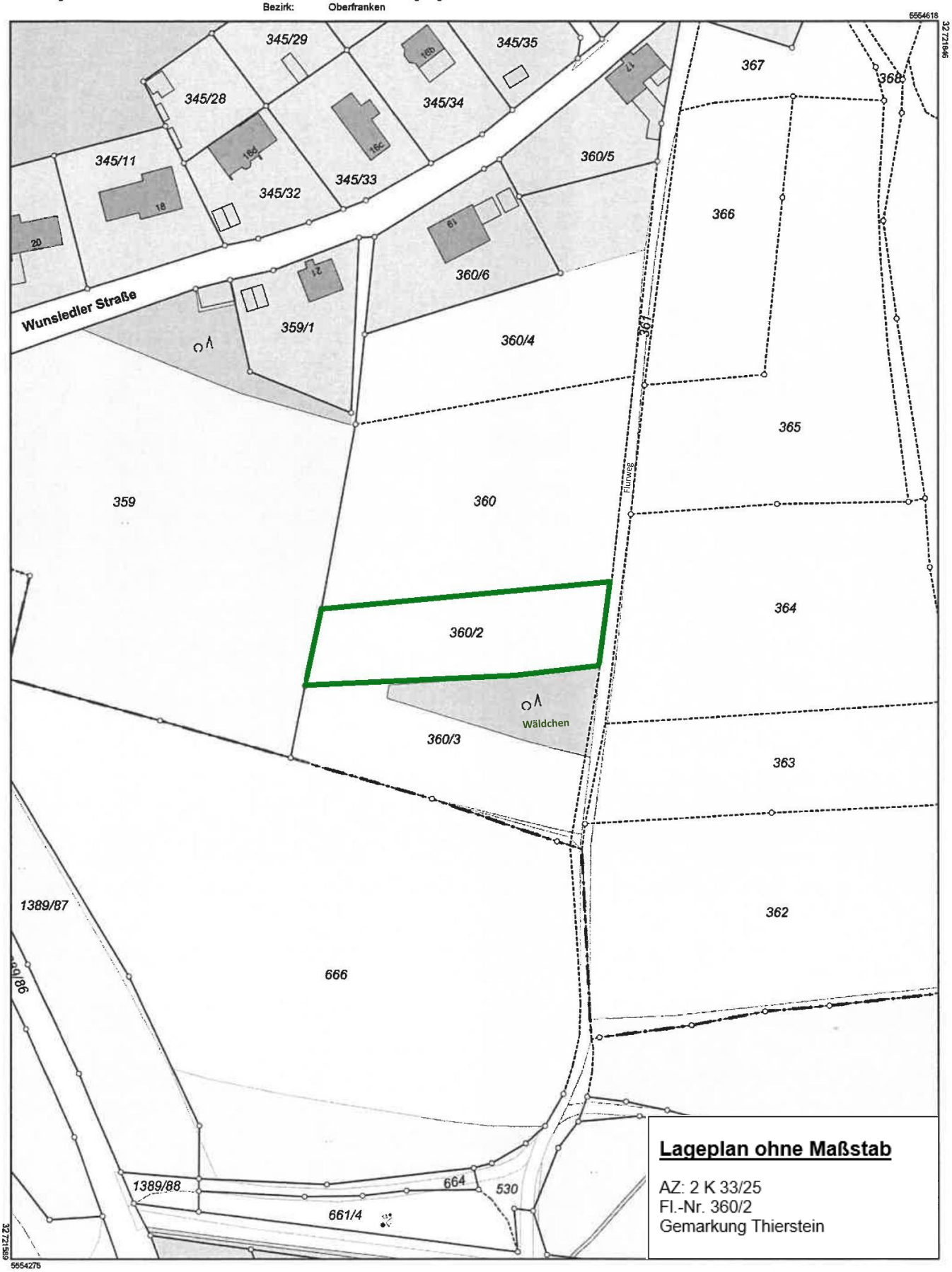

Lageplan ohne Maßstab

AZ: 2 K 33/25
Fl.-Nr. 360/2
Gemarkung Thierstein

Maßstab 1:1000 0 10 20 30 Meter

Vervielfältigung nur für den eigenen Gebrauch.
Zur Maßentnahme nur bedingt geeignet.