

AMTSGERICHT AUGSBUR
GRUNDEUCHAMT

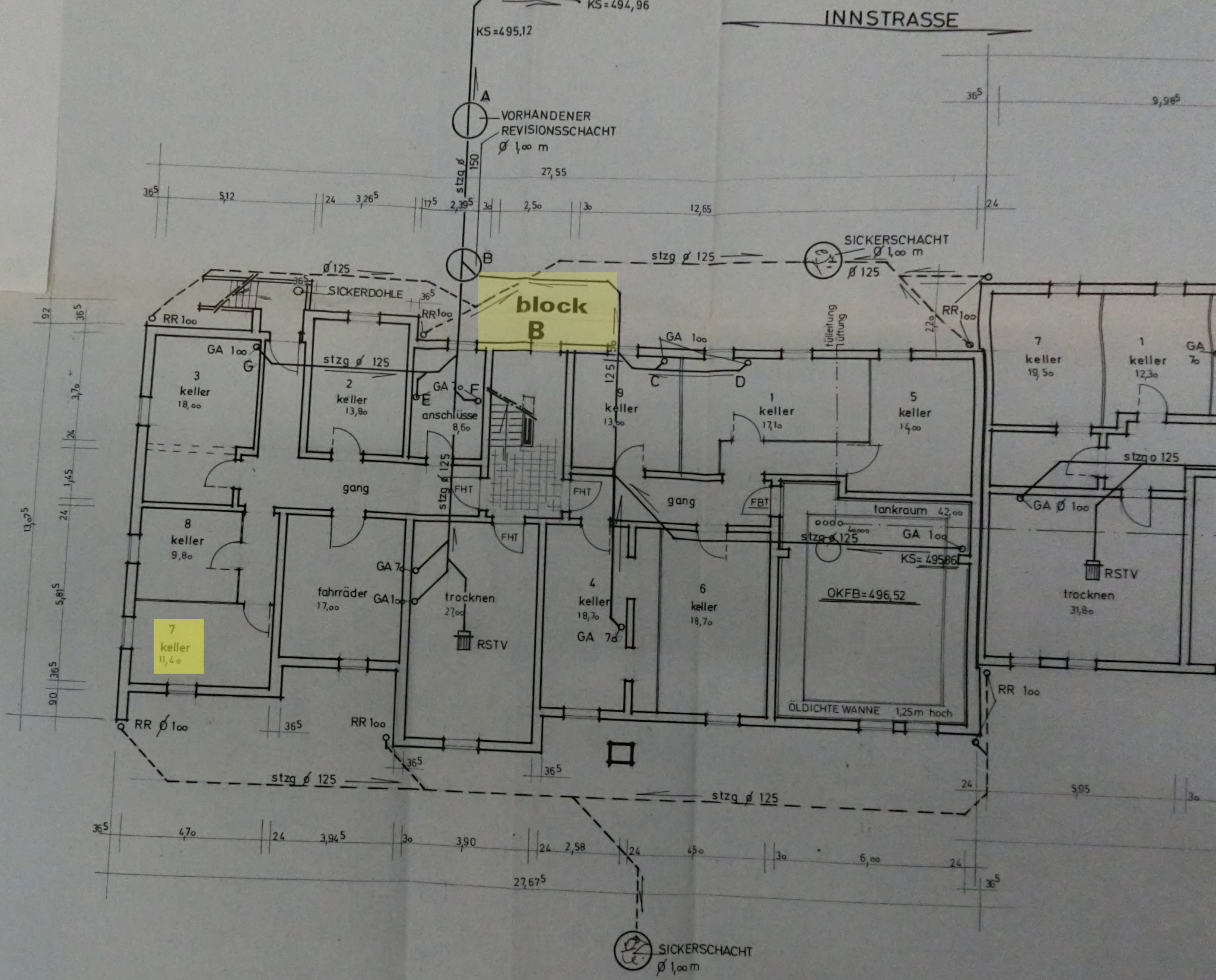

12/4/2024

INNSTRASSE

STRASSENKANAL Ø 350 KS = 494,80

29,75 KS = 494,96

RR 100

stzg Ø 125

SICKERSCHACHT Ø 1,00 m

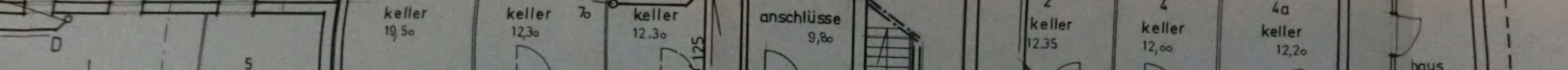
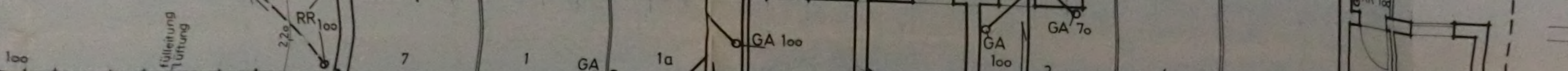
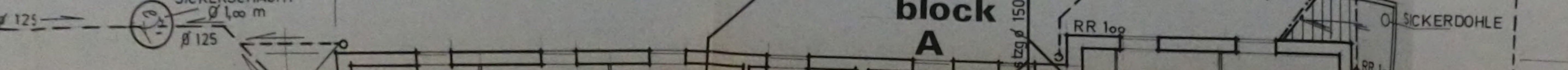
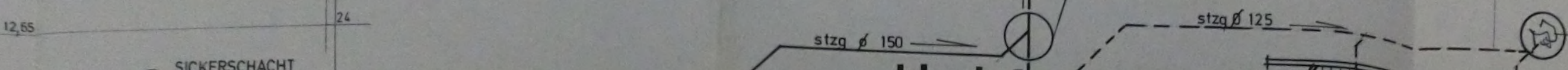
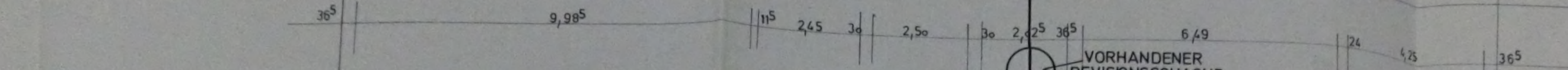

block A

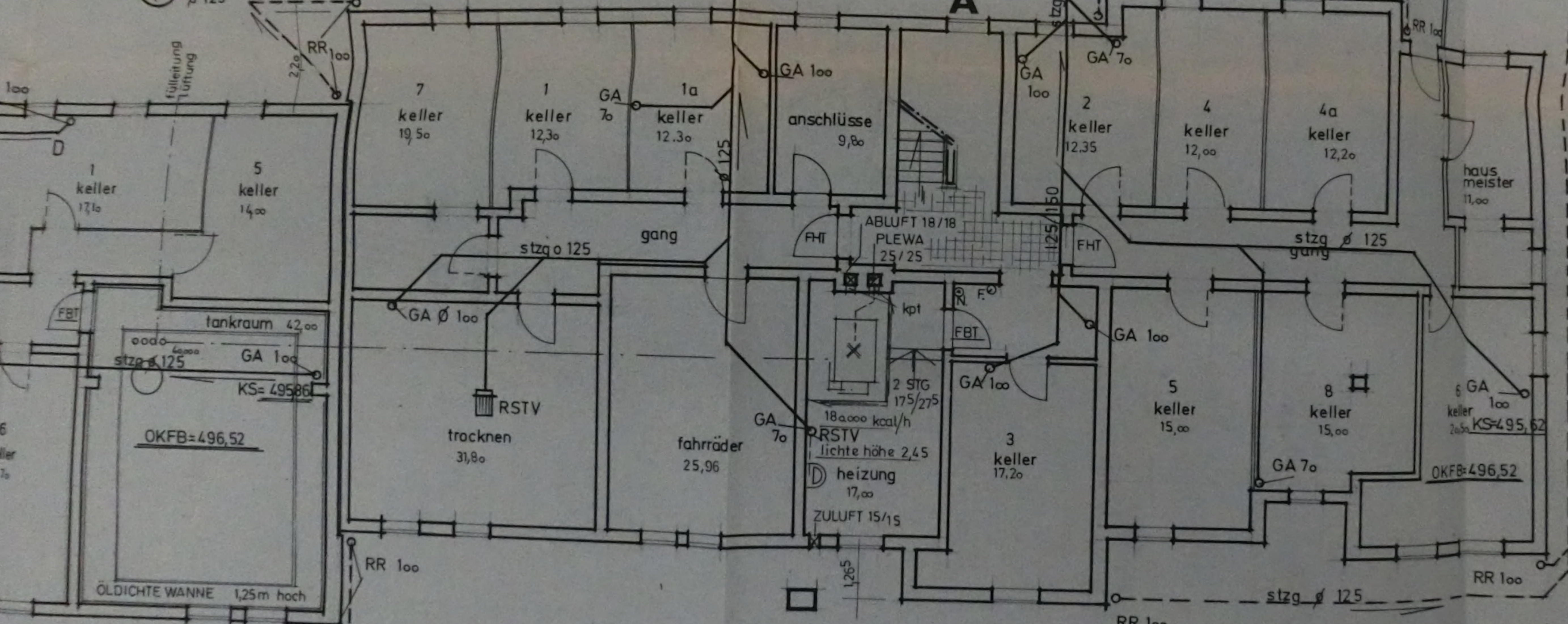

schema

ALLE STEIGLEITUNGEN SIND MIT PUTZSTÜCKEN GEFÄLLE ÜBERALL

12/4/2024

kellergescho

SCHACHT

Auszug aus dem Anlagenteil des
Inbesitznahmeberichts
der Zwangsverwaltung vom 20.03.2024

Whg. SE-Nr. B7
Innstraße 6
86179 Augsburg

Fotodokumentation



Hauseingang



Treppenhaus



Wohnungseingang



Flur (Whg. SE-Nr. B7)



Wohnzimmer (Whg. SE-Nr B7)

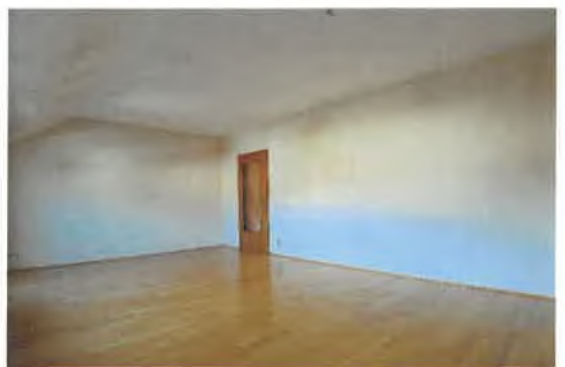

Wohnzimmer (Whg. SE-Nr B7)

Auszug aus dem Anlagenteil des
Inbesitznahmeberichts
der Zwangsverwaltung vom 20.03.2024

Whg. SE-Nr. B7
Innstraße 6
86179 Augsburg

Fotodokumentation



Schlafzimmer (Whg. SE-Nr. B7)



Schlafzimmer (Whg. SE-Nr. B7)



Kinderzimmer (Whg. SE-Nr. B7)



Küche (Whg. SE-Nr. B7)



Bad (Whg. SE-Nr. B7)



Gästetoilette (Whg. SE-Nr. B7)

Auszug aus dem Anlagenteil des
Inbesitznahmeberichts
der Zwangsverwaltung vom 20.03.2024

Whg. SE-Nr. B7
Innstraße 6
86179 Augsburg

Fotodokumentation



Flur (UG)



Keller (Whg. SE-Nr. B7)



Waschküche (UG)



Hausanschlussraum (UG)