



Grundstück C) Flst 2719/10, unbefestigte Zuwegung, Zufahrt von der Neuburger Straße aus



Standort auf Grundstück C),



Blick Richtung NW über Grundstück A) Flst 2719/20



Grenzbebauung auf Nachbargrundstück Flst 800/199



Blick Richtung N zu Bewertungsobjekt A) Flst 2719/20

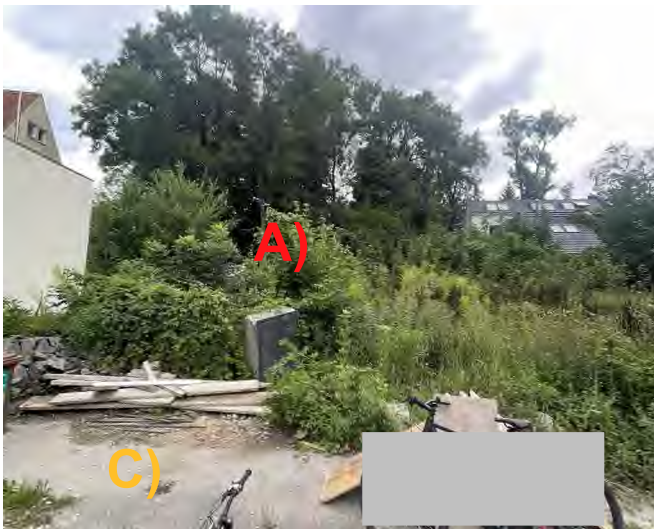

Grundstück C) Flst 2719/10, nördlich im Anschluss



Wohnbaugrundstück A) Flst 2719/20



Blick über Grundstück A) Richtung S von der nördlichen Zuwegung, Abzweig vom Hammerschmiedweg



Grundbuchlich vereinigt Grundstück B)



mit Grenzbebauung des Nachbargrundstücks Flst 800/199

Makrolage / Mikrolage

Nähe Neuburger Straße, Nähe Hammerschmiedweg, 86169 Augsburg

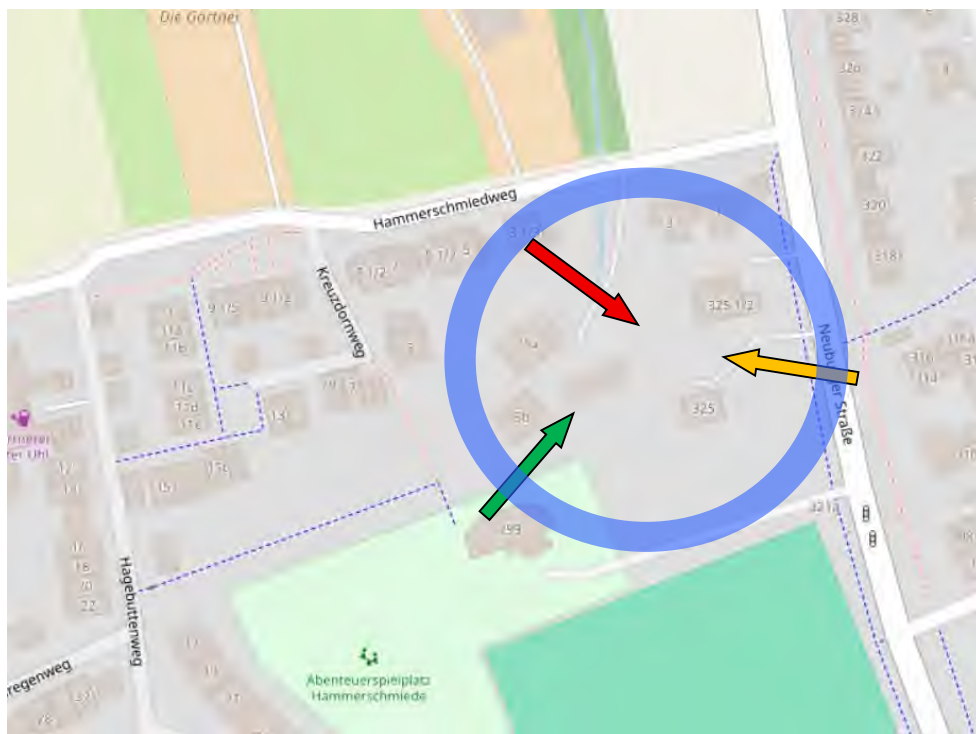
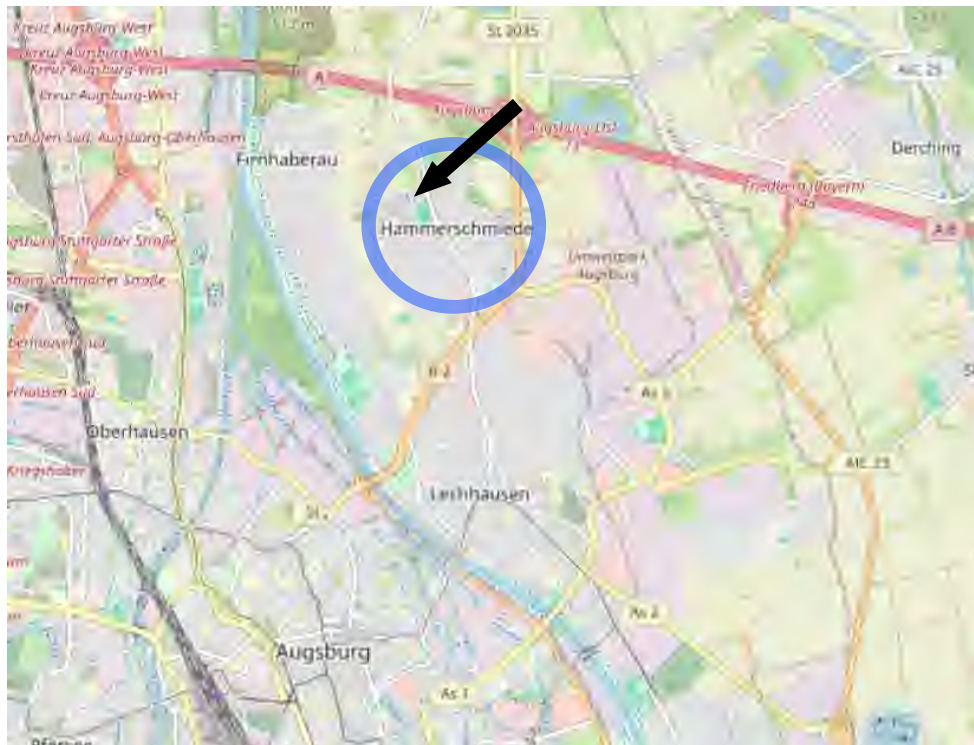

Flurstück: 2719/5
Gemarkung: Lechhausen

Gemeinde: Augsburg
Landkreis: Augsburg
Bezirk: Schwaben

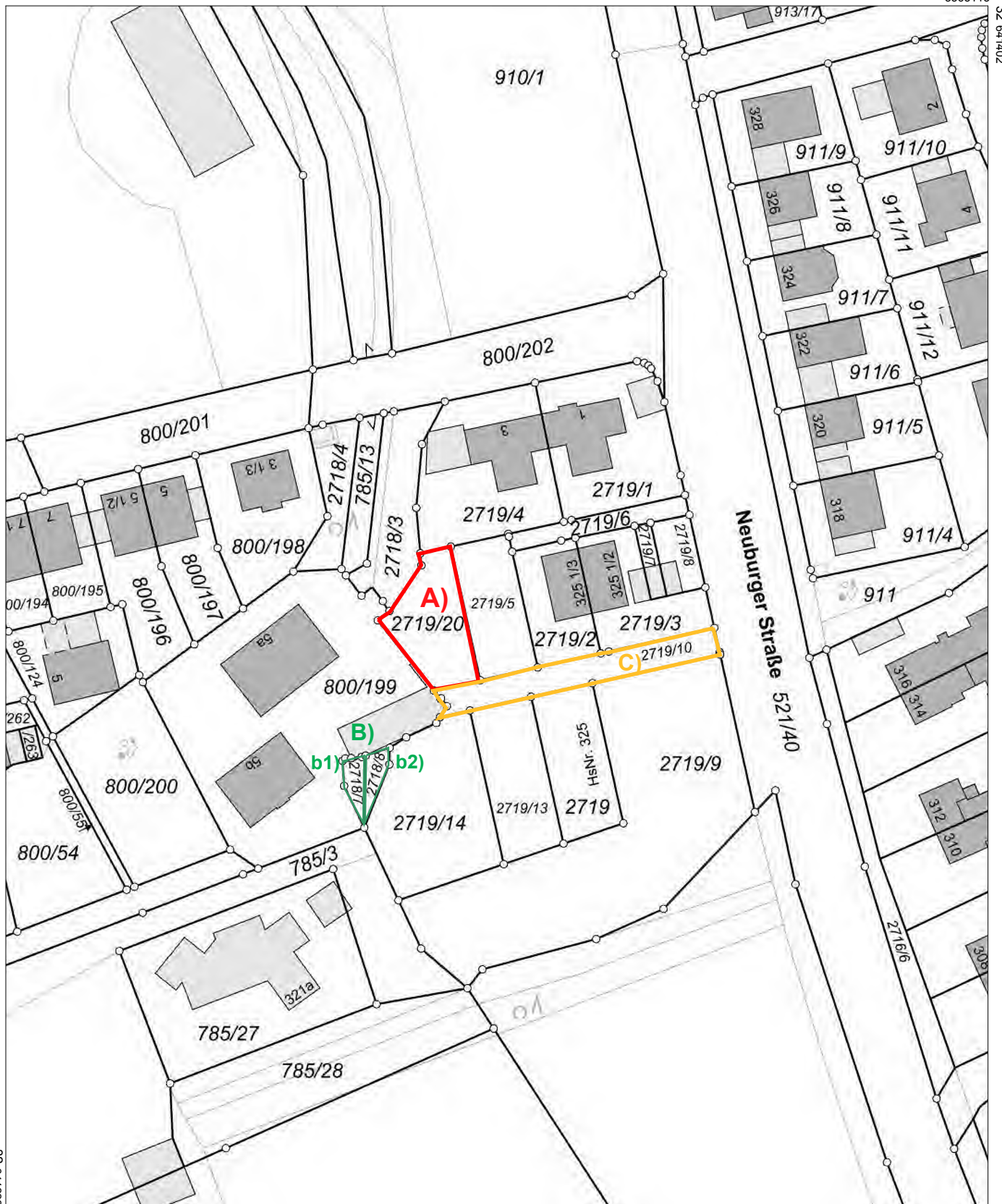

5362893

Maßstab 1:1000 0 10 20 30 Meter