

Grundriss Räume der Eigentumswohnung Nr. 23
im Erdgeschoss (M ≈ 1 : 100)

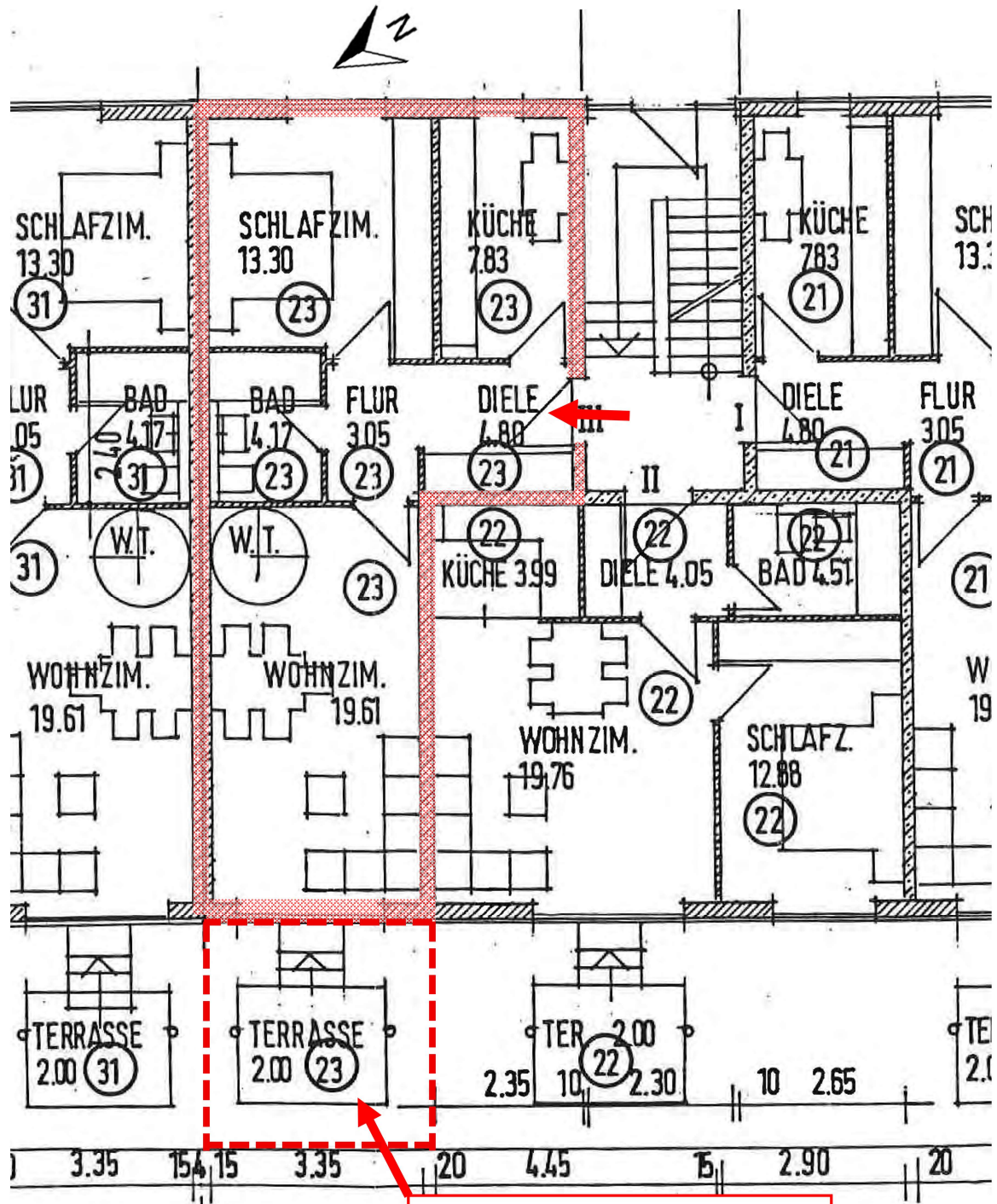

Anmerkung: Zur ETW Nr. 23 gehört das Sondernutzungsrecht an der vorgelagerten Gartenfläche mit Terrasse (siehe gestrichelte Linien).

Grundriss KG mit dem Hobbyraum Nr. 23, der durch eine Spindeltreppe direkt mit den Räumen der Eigentumswohnung Nr. 23 verbunden ist und dem normalen Kellerabstellraum Nr. 23 (M \approx 1 : 100)

