

Anlage 1

Generalkarte



Bayerisches Staatsministerium  
der Finanzen und für Heimat



0 1 2 3 4km  
Maßstab 1:200.000  
Gedruckt am 25.03.2024 14:06  
<https://v.bayern.de/Bj2vM>

Vervielfältigung nur mit Erlaubnis des Herausgebers



Anlage 2

Stadtplan



Bayerisches Staatsministerium  
der Finanzen und für Heimat

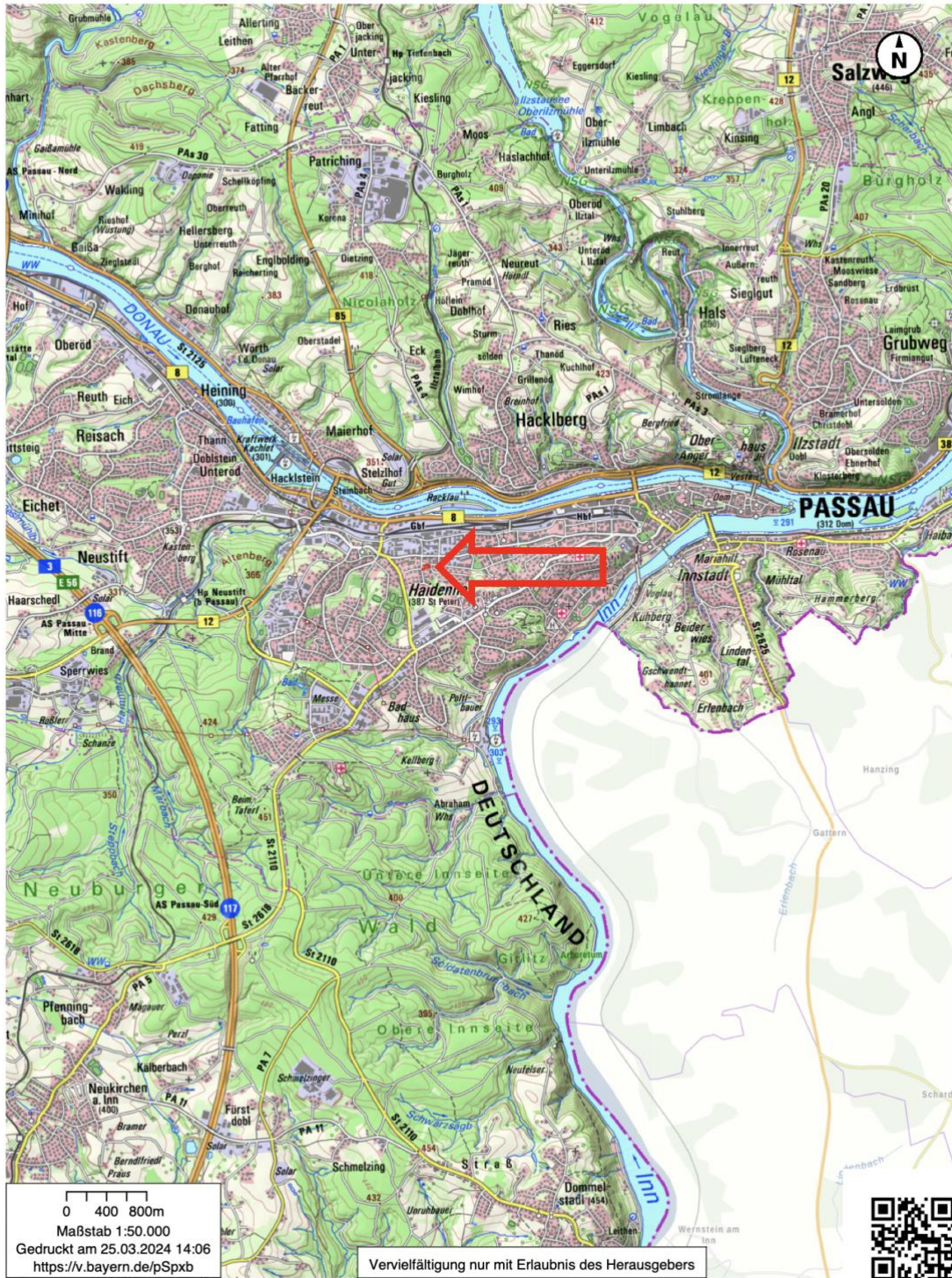

Anlage 3

Flurkarte

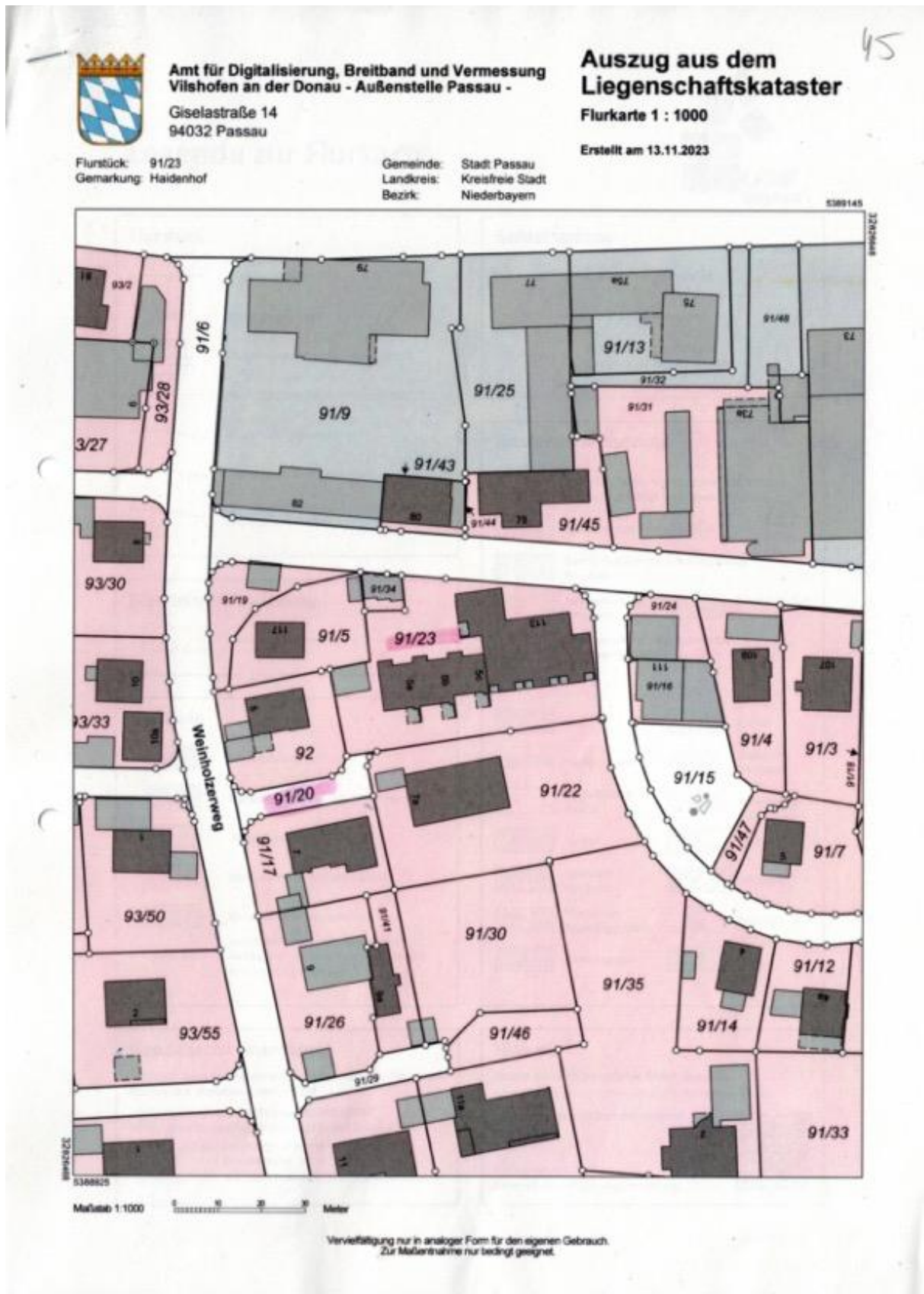

Anlage 4

Luftbild



BayernAtlas

Bayerisches Staatsministerium  
der Finanzen und für Heimat



Anlage 5

Kopien aus dem Aufteilungsplan

**1.OBERGESCHOSS**

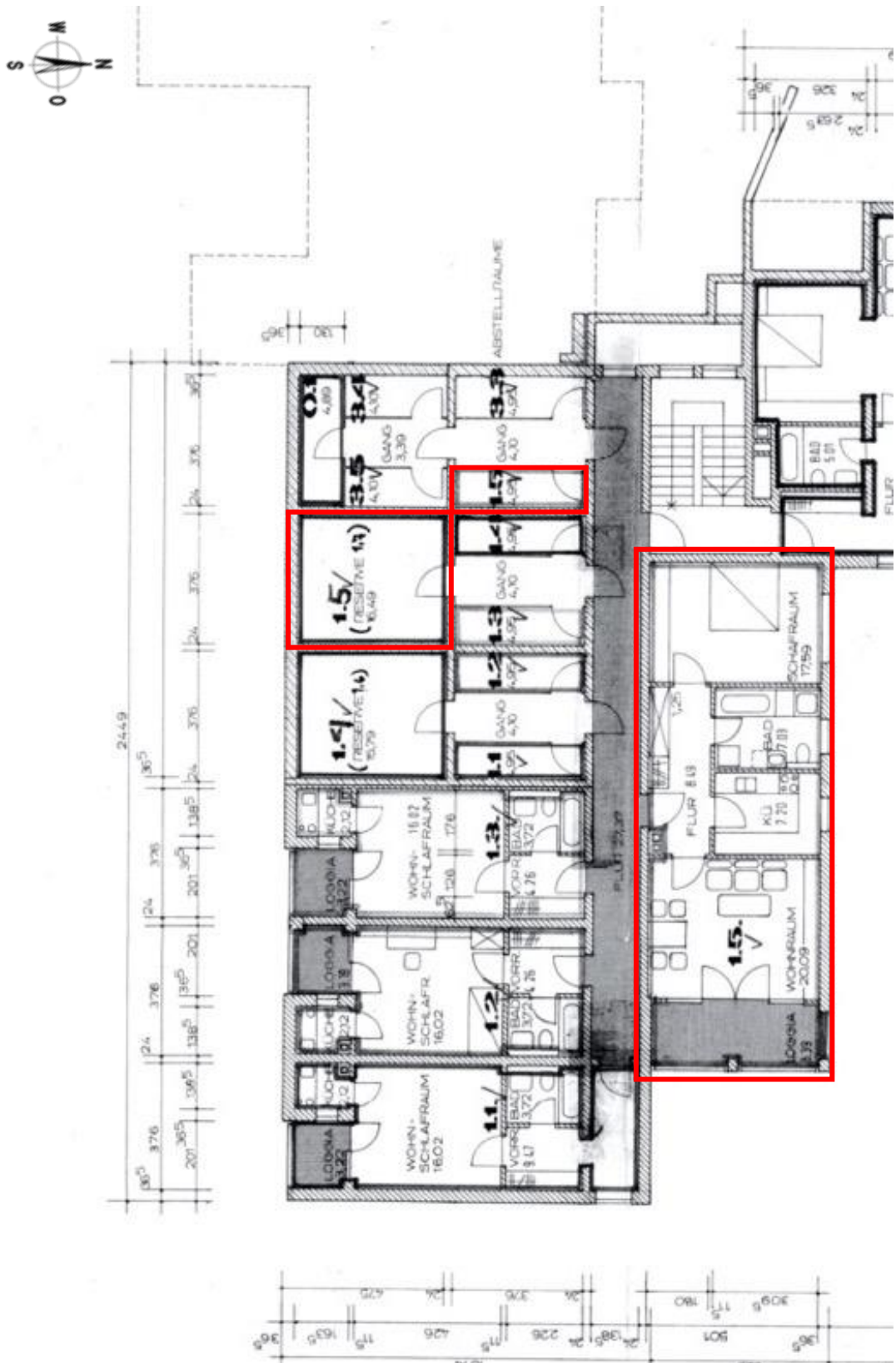

Ausschnitt Grundriss 1. Obergeschoss mit Wohnung, Nebenraum und Keller Nr. 1.5

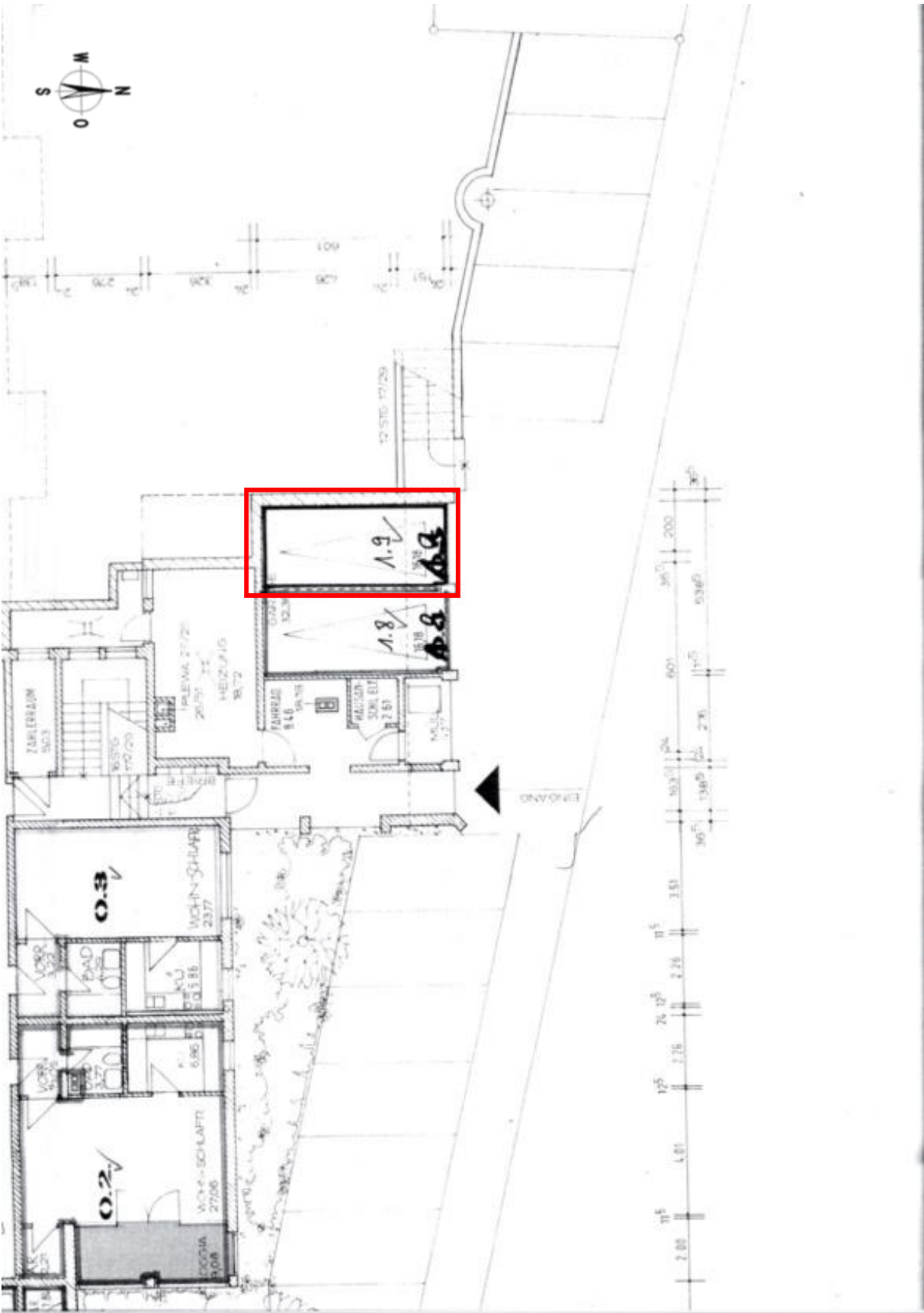

Ausschnitt Grundriss Erdgeschoss mit Garage Nr. 1.9 (ohne Maßstab)

Anlage 6

Digitale Bildaufnahmen vom 15.03.2024



Nordostansicht



Nordostansicht mit Wohnung Nr. 1.5



Südostansicht



Nordansicht mit Wohnung Nr. 1.5





Treppenhaus



Erschließungsflur mit Zugang zur Wohnung Nr. 1.5



Kellerabteile/Abstellräume



Nordansicht Garagen mit Garage Nr. 1.9