



Überlandplan (Auszug aus dem Bayern Atlas)



© Bayerische Vermessungsverwaltung 2025, Bundesamt für Kartographie und Geodäsie, mit Darstellung durch den Anwender



Stadtplan (Auszug aus dem Bayern Atlas)

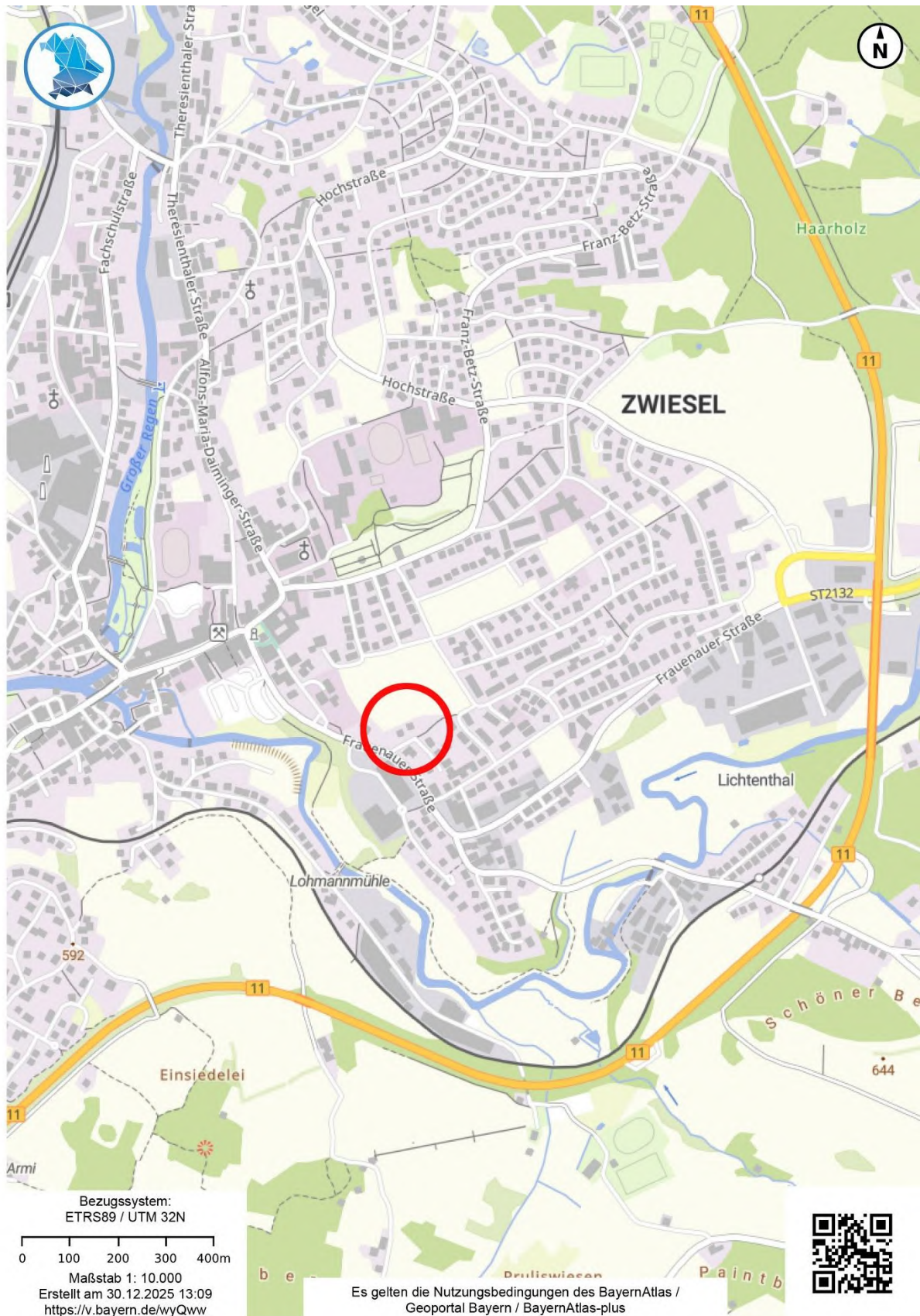

© Bayerische Vermessungsverwaltung 2025, Bundesamt für Kartographie und Geodäsie, mit Darstellung durch den Anwender



Lageplan (ohne Maßstab)





Luftbild (ohne Maßstab) (Auszug aus dem Bayern Atlas)





Grundriss – Kellergeschoss (ohne Maßstab)

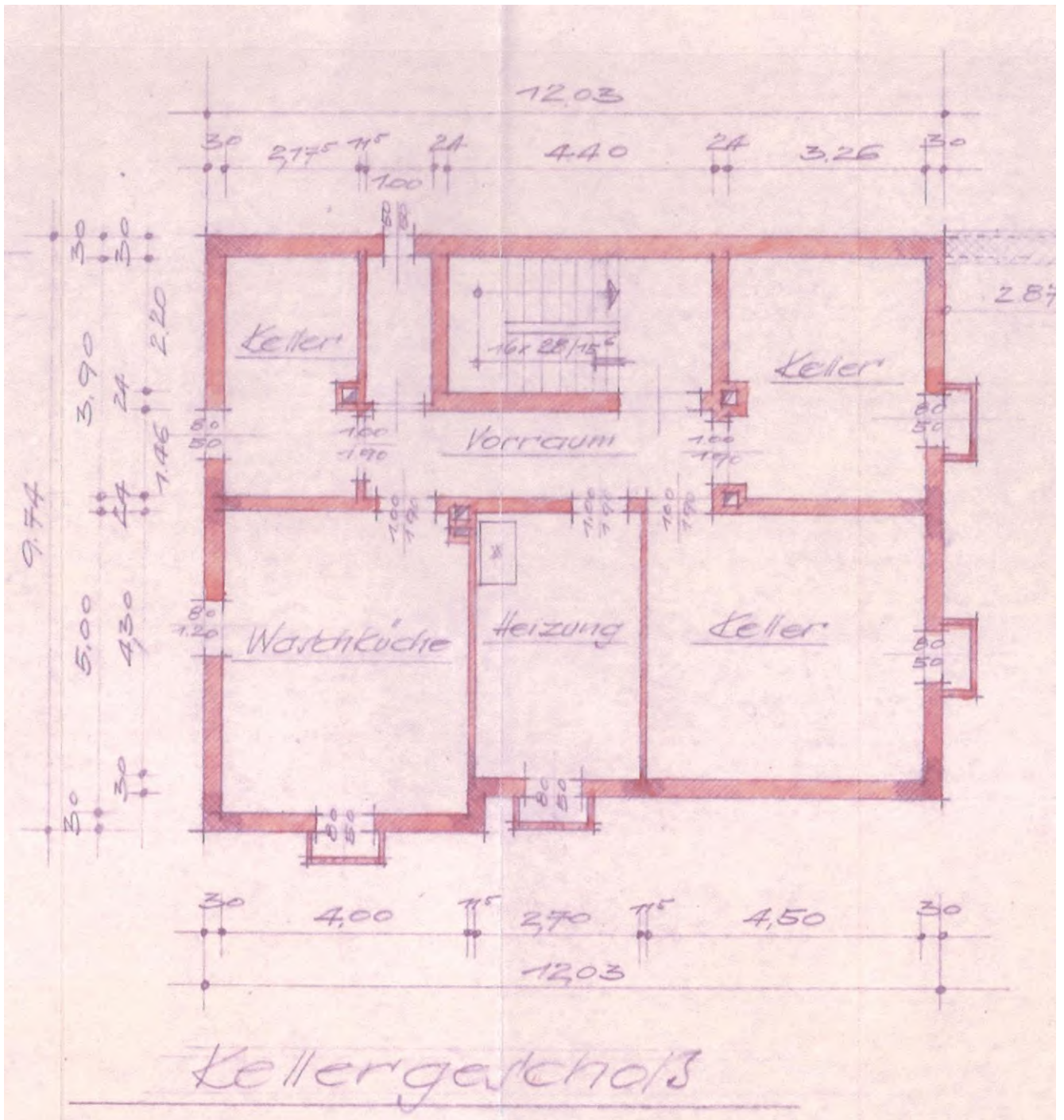



Grundriss – Erdgeschoss (ohne Maßstab)

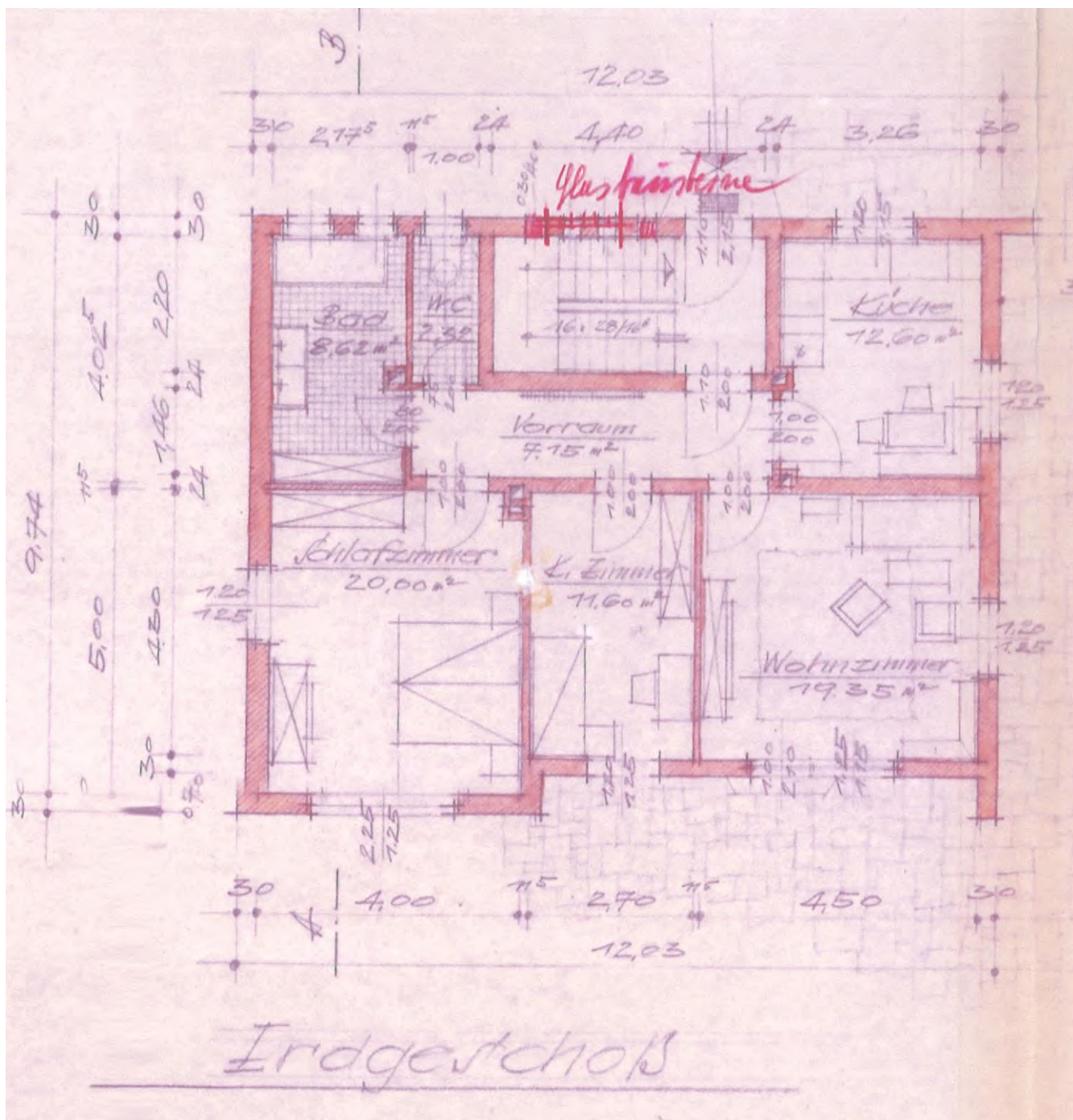



Grundriss – Obergeschoss (ohne Maßstab)

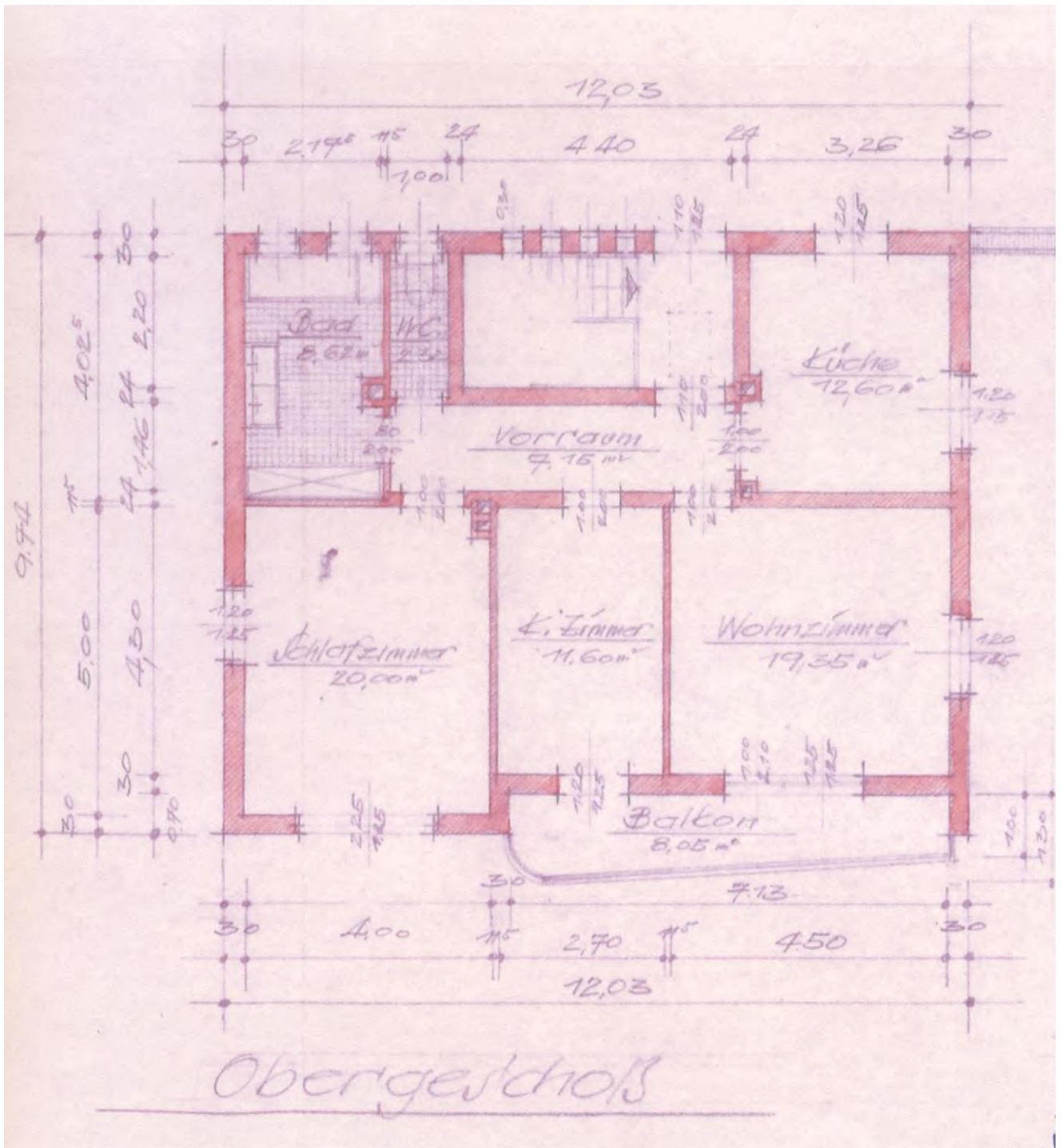



Schnitt (ohne Maßstab)

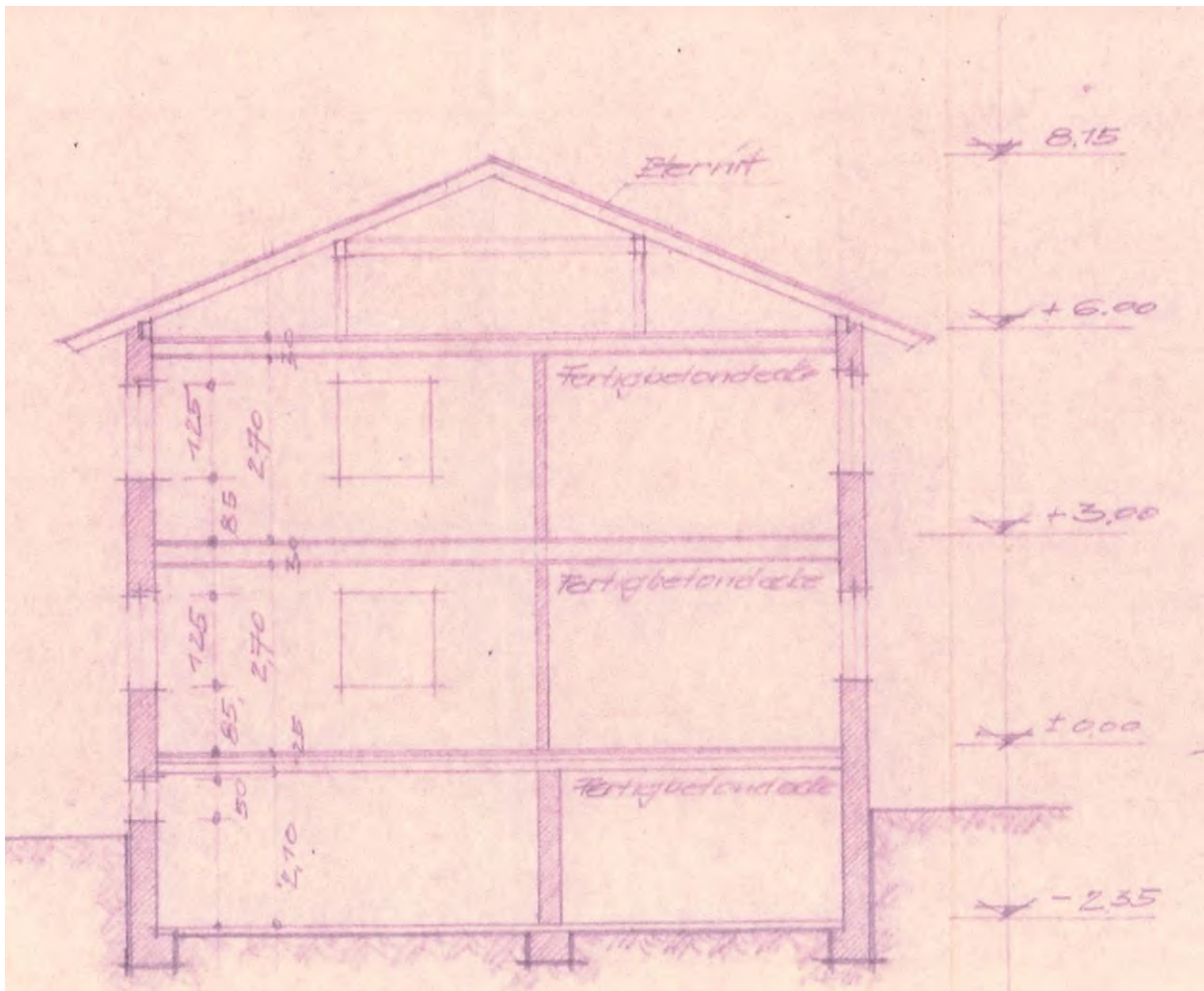



Fotos



Zweifamilienhaus, Ansicht von Süden



Zweifamilienhaus, Ansicht von Südosten



Fotos



Zweifamilienhaus, Ansicht von Osten



Zweifamilienhaus, Innenaufnahme Treppe vom Keller- zum Erdgeschoss



Fotos



Zweifamilienhaus, Innenaufnahme Treppe vom Erd- zum Obergeschoss



Zweifamilienhaus, Innenaufnahme Gastherme im Erdgeschoss



Fotos



Zweifamilienhaus, Innenaufnahme Kellerraum



Zweifamilienhaus, Innenaufnahme ehemaliges Bad im Kellergeschoss



Fotos



Außenanlagen, Hauszufahrt