

Anlage 1

Generalkarte



BayernAtlas

Bayerisches Staatsministerium
der Finanzen und für Heimat

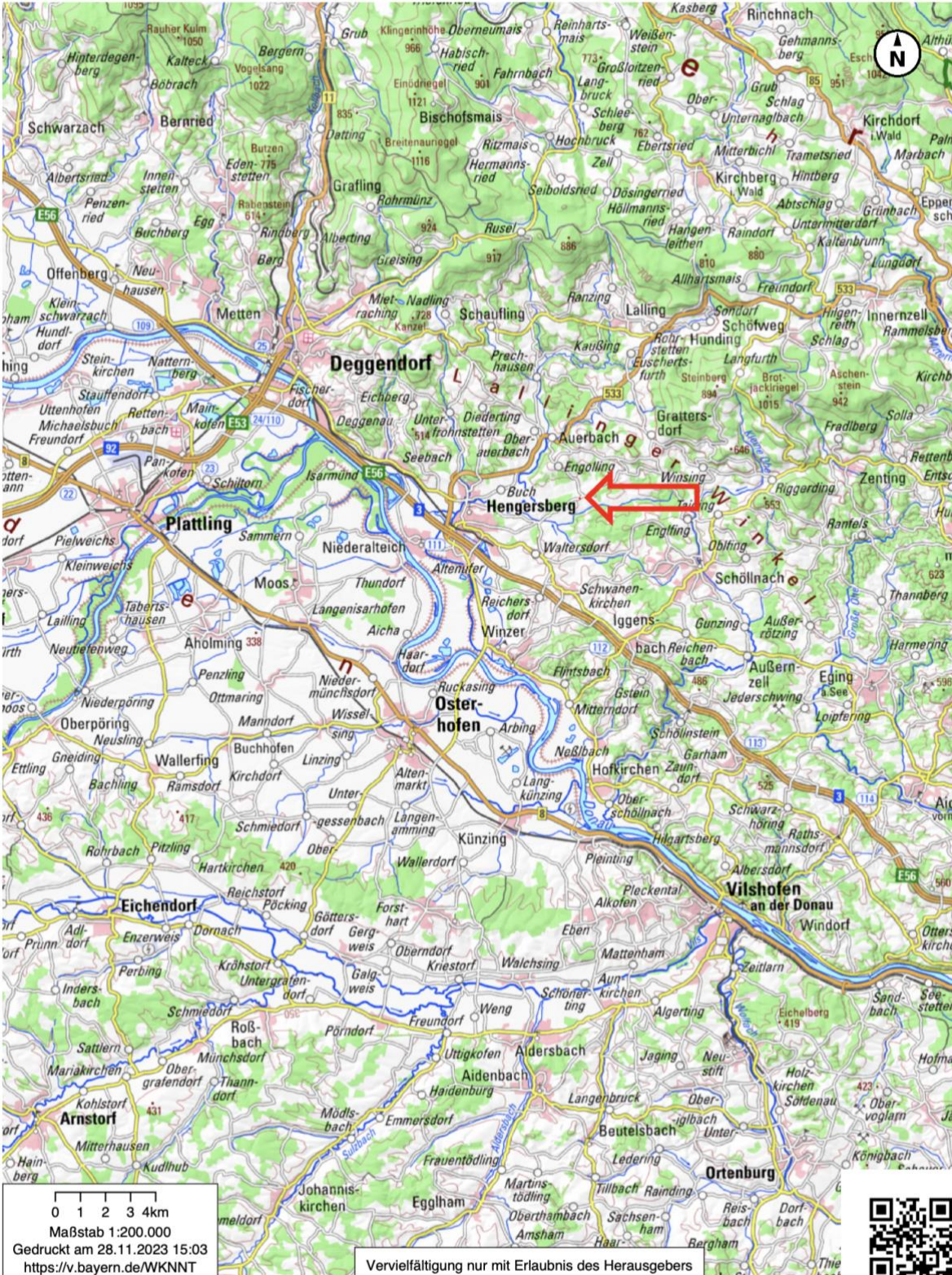

0 1 2 3 4 km
Maßstab 1:200.000
Gedruckt am 28.11.2023 15:03
<https://v.bayern.de/WKNNT>

Vervielfältigung nur mit Erlaubnis des Herausgebers

Anlage 2

Ortsplan



Bayerisches Staatsministerium
der Finanzen und für Heimat



0 50 100 200m
Maßstab 1:10.000
Gedruckt am 28.11.2023 15:05
<https://v.bayern.de/VSJ9>

Vervielfältigung nur mit Erlaubnis des Herausgebers

Anlage 3

Flurkarte



BayernAtlas

Bayerisches Staatsministerium
der Finanzen und für Heimat

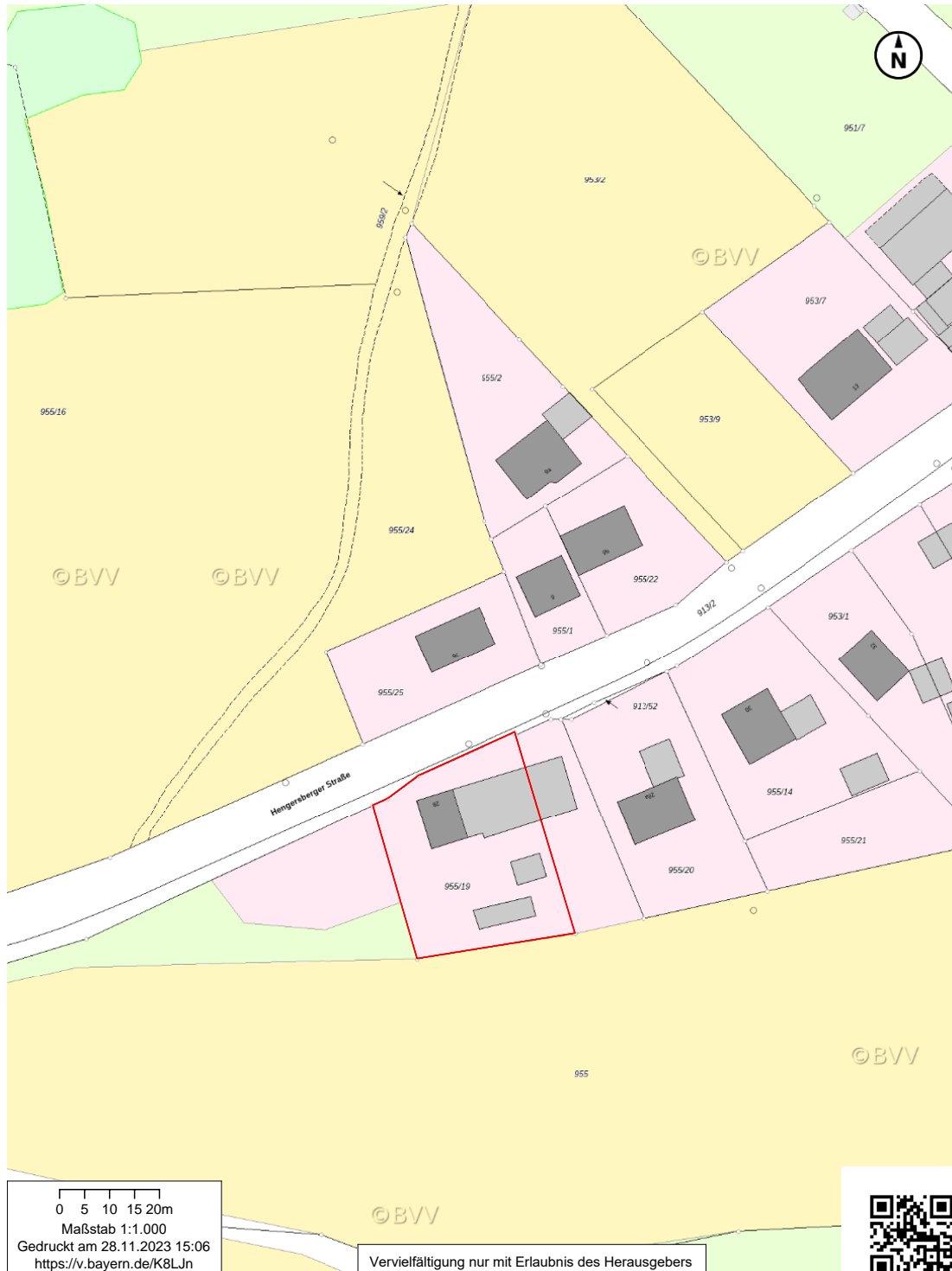

0 5 10 15 20m
Maßstab 1:1.000
Gedruckt am 28.11.2023 15:06
<https://v.bayern.de/K8LJn>

Vervielfältigung nur mit Erlaubnis des Herausgebers

Anlage 4

Luftbild



Bayerisches Staatsministerium
der Finanzen und für Heimat

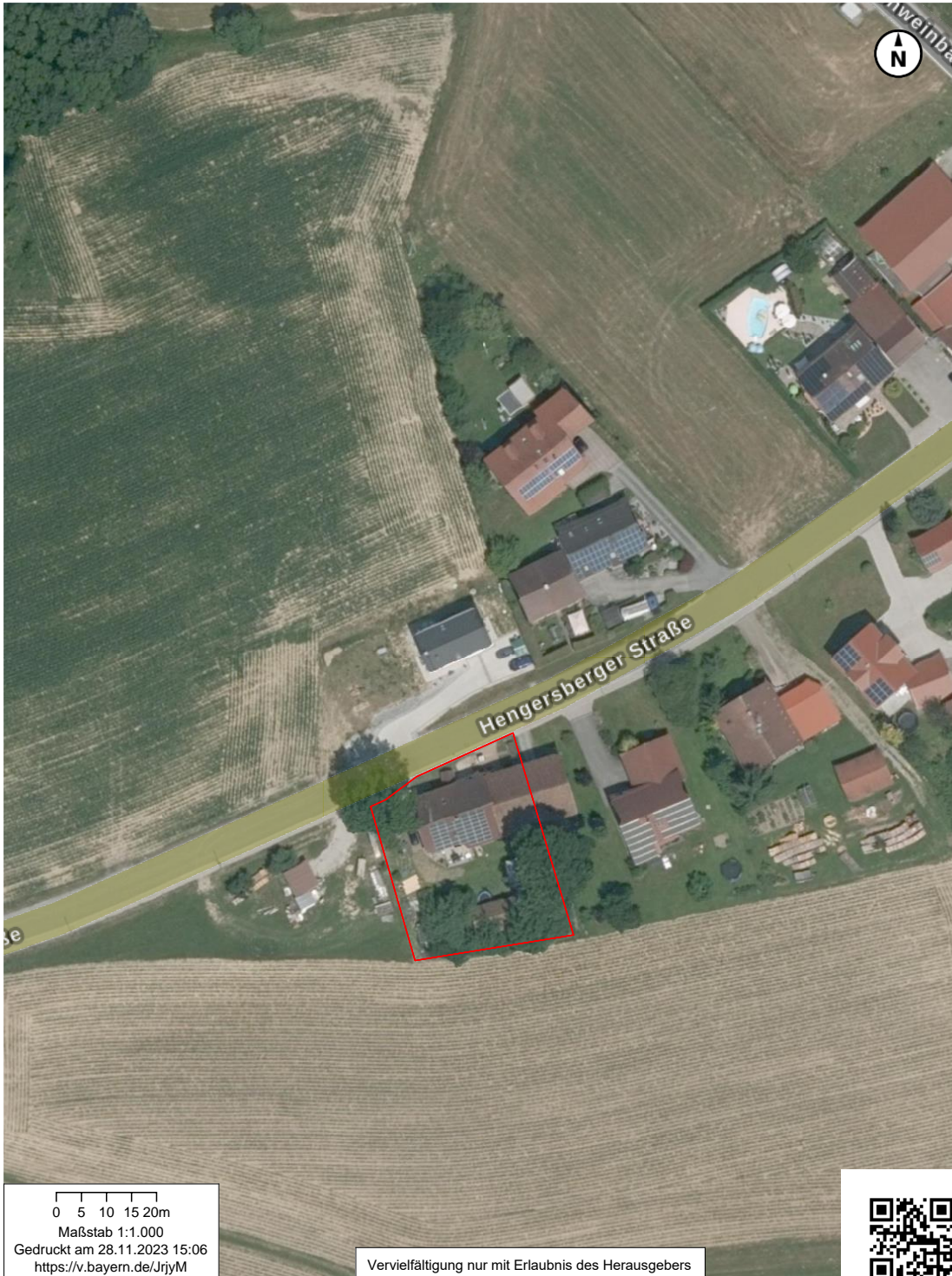

0 5 10 15 20m
Maßstab 1:1.000
Gedruckt am 28.11.2023 15:06
<https://v.bayern.de/JrjyM>

Vervielfältigung nur mit Erlaubnis des Herausgebers



Anlage 5

Planunterlagen

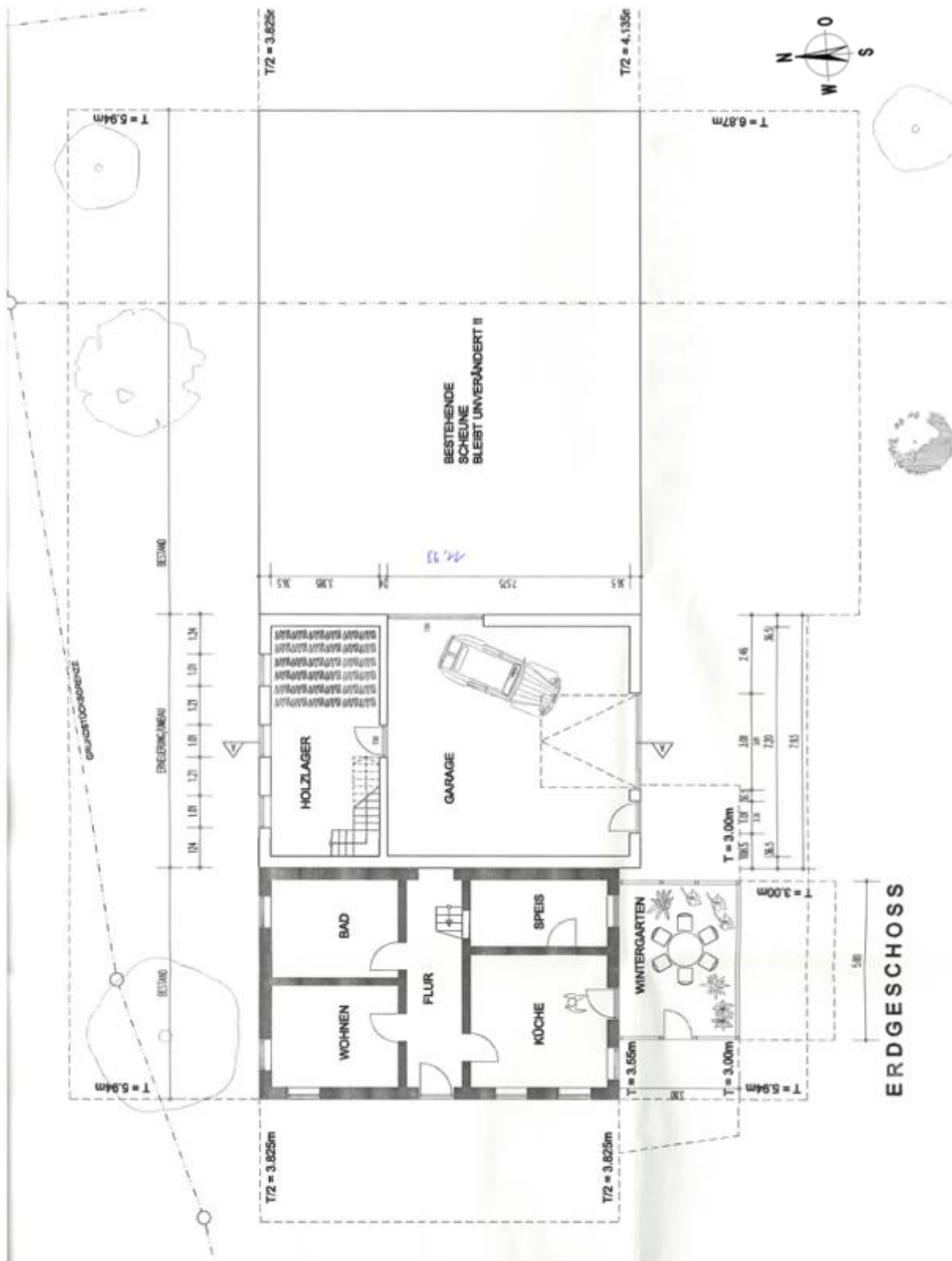

Grundriss Erdgeschoss (ohne Maßstab)



Grundriss Obergeschoss (ohne Maßstab)

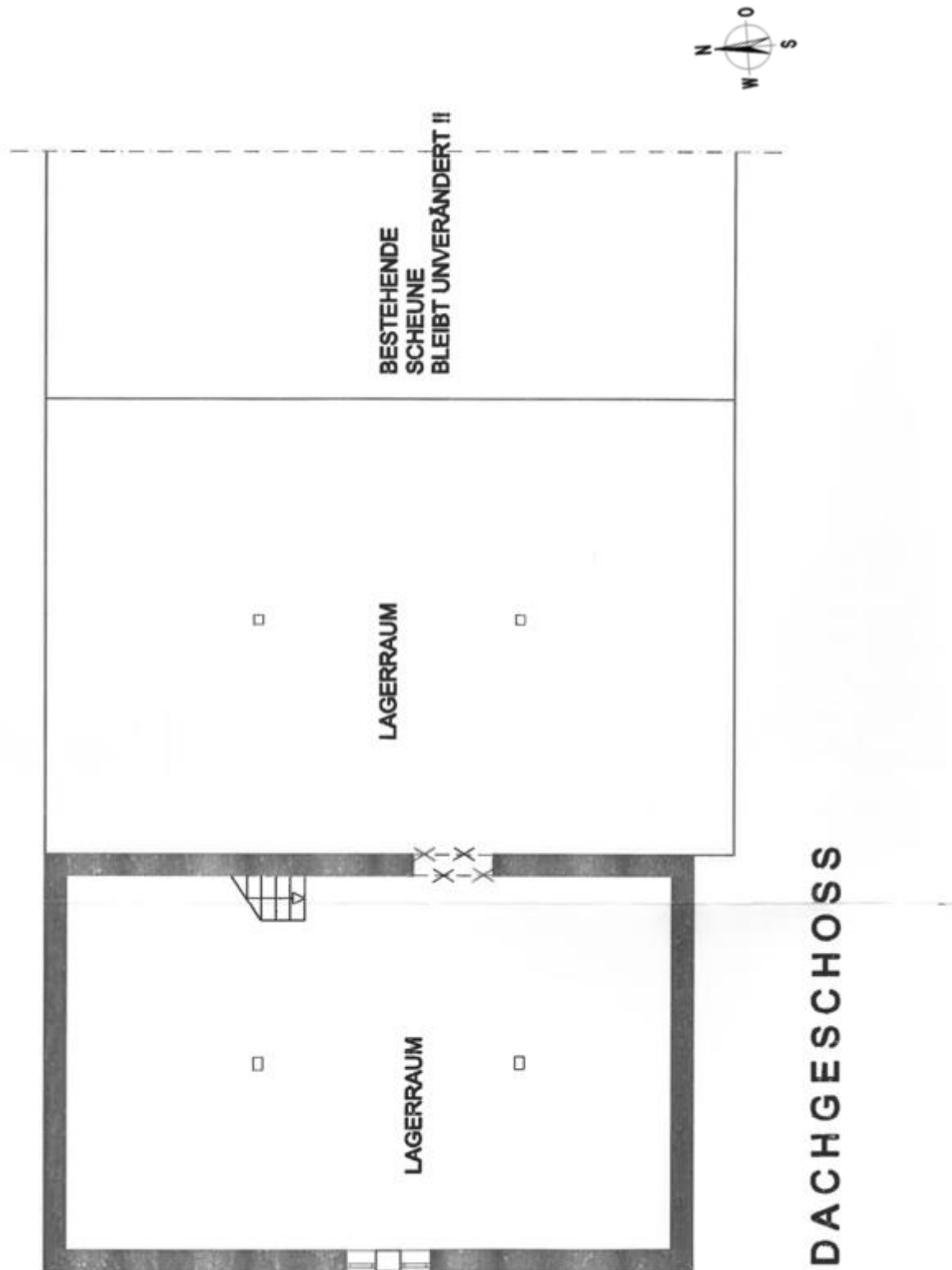

Grundriss Dachgeschoss (ohne Maßstab)

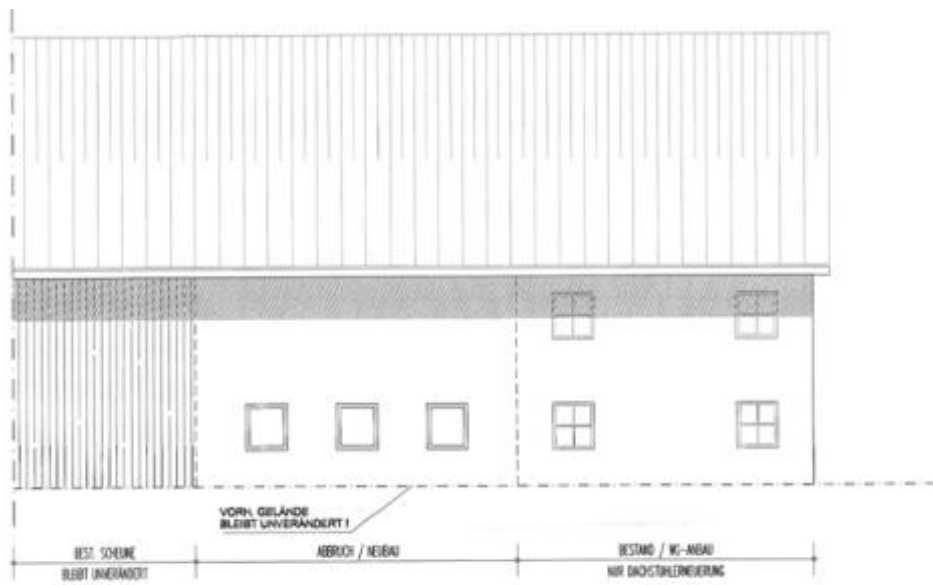

ANSICHT VON NORDEN



ANSICHT VON OSTEN

Nord- und Ostansicht

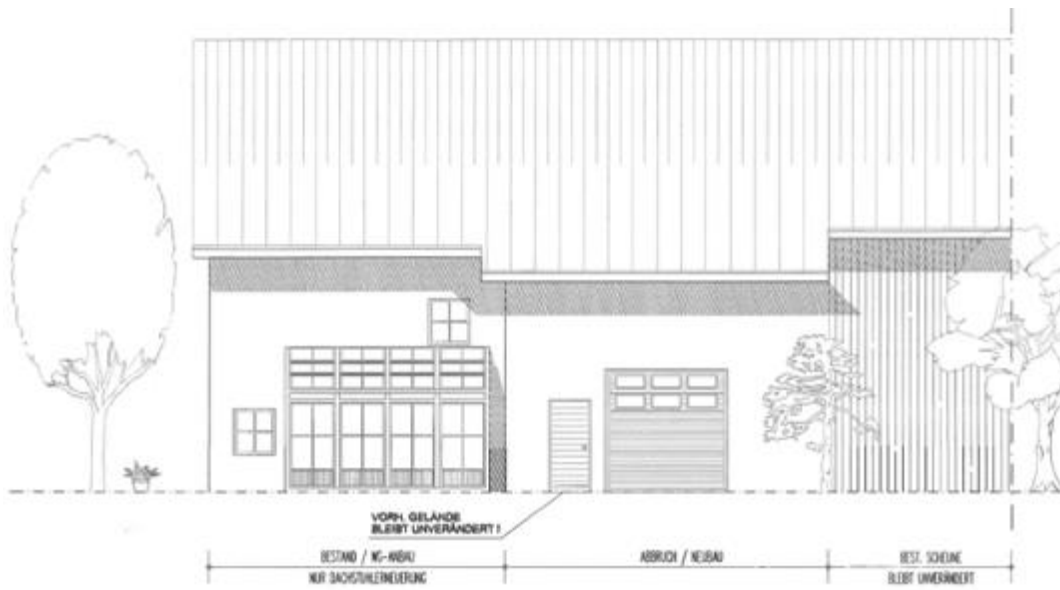

ANSICHT VON S Ü D E N



ANSICHT VON W E S T E N

Süd- und Westansicht

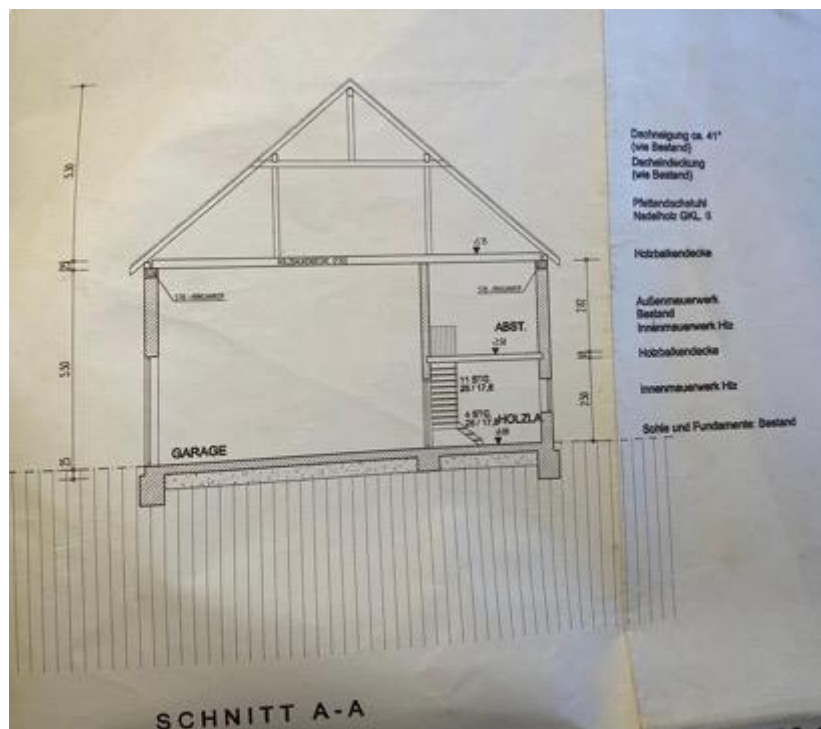

Schnitt A-A (Anbau Garage, Abstellraum)

Anlage 6

Digitale Bildaufnahmen vom 24.11.2023



Nordwestansicht



Südansicht Wohnhaus und Garage mit Holzlager



Südwestansicht Garage mit Holzlager und Scheune sowie Container



Südansicht PV-Anlage auf dem Wohnhaus bzw. der Garage



Nordostansicht



Nordansicht Nebengebäude im südlichen Grundstücksbereich