

Landratsamt Böblingen
Vermessungsbehörde
Parkstraße 2
71034 Böblingen

Auszug aus dem Liegenschaftskataster

Liegenschaftskarte s/w 1:500

Stand vom: 21.03.2024

Flurstück: 1279/9
Flur: 1279
Gemarkung: Haslach

Gemeinde: Herrenberg
Kreis: Böblingen
Regierungsbezirk: Stuttgart



Maßstab 1:500



Die Geobasisinformationen und Basisdaten des Liegenschaftskatasters unterliegen dem Verwendungsvorbehalt nach § 2 Abs. 3 und 4 des Vermessungsgesetzes vom 1. Juli 2004 (GBl. S. 469, 509) in der derzeit gültigen Fassung. Sie dürfen vom Empfänger nur für den Zweck verwendet werden, zu dem sie übermittelt worden sind. Eine Verwendung für andere Zwecke ist nur zulässig, wenn die Vermessungsbehörde eingewilligt hat.

GÜWO TYP103

UNTERGESCHOSS 1:100

Gutachten Nr. 82-23 | Anlage II
Blatt 1

301069 / 253 / 1

Genehmigt

Böblingen, 22. JAN. 1971

Landratsamt



BAUTRÄGER:

ARCHITEKT:

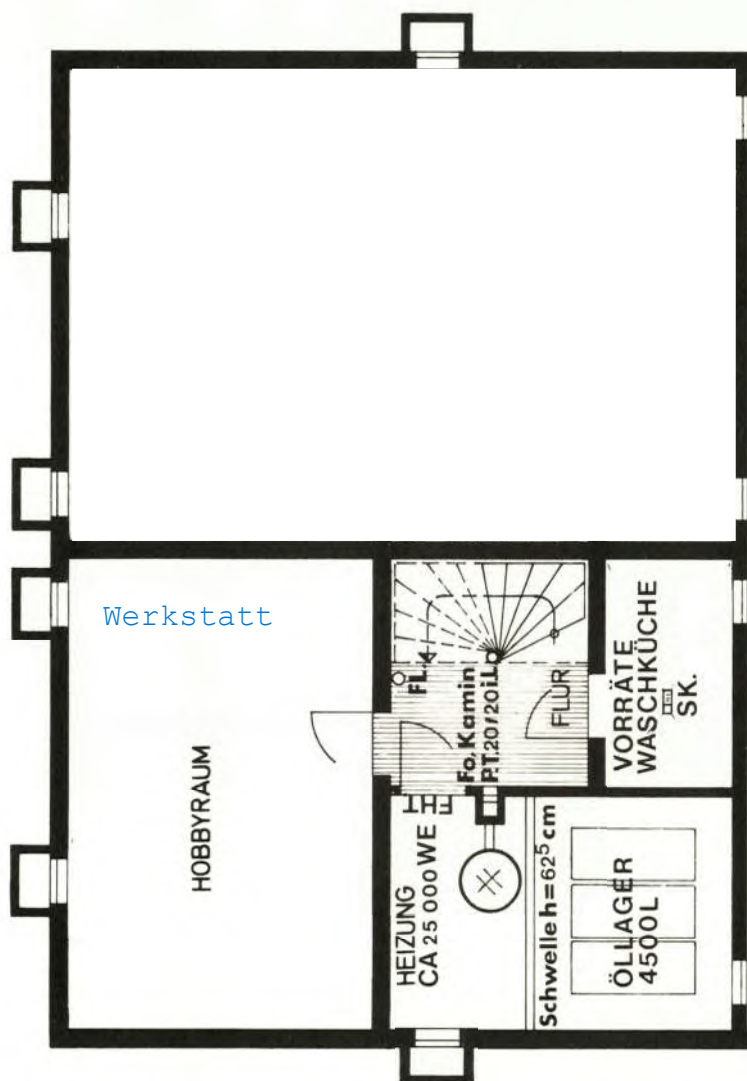
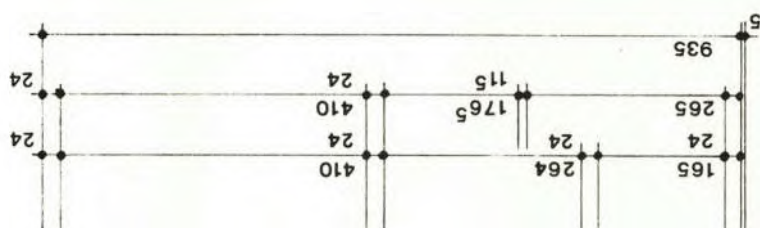

Laut Auskunft bei der Ortsbesichtigung stimmen die Grundrisse nicht in allen Teilbereichen mit dem derzeitigen Zustand überein. Soweit bekannt sind die Abweichungen in blauer Farbe dargestellt.



Genehmigt

Böblingen, 22. JAN. 1971

Landratsamt



BAUTRÄGER:

ARCHITEKT:

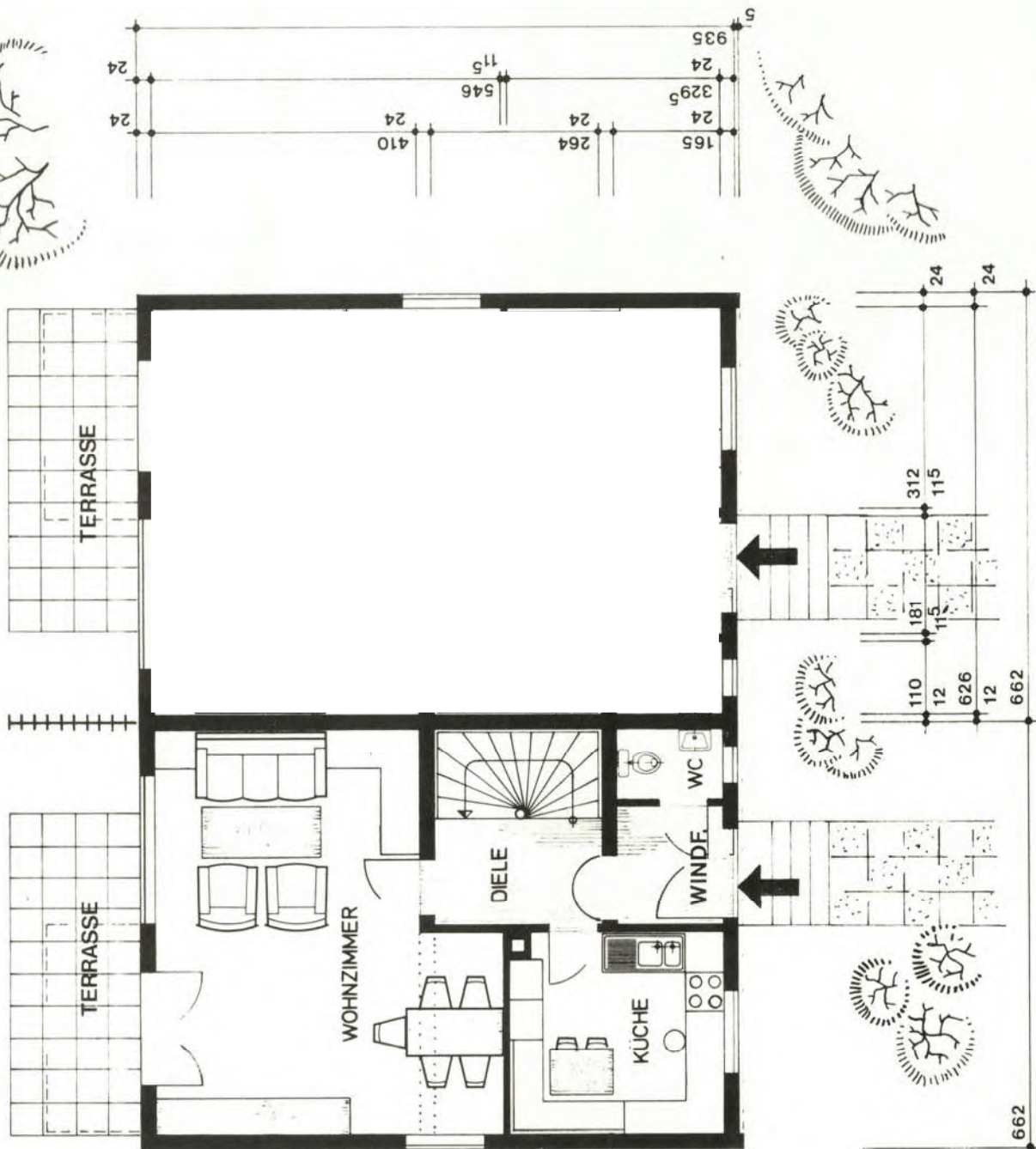

Genehmigt

Böblingen, 22. JAN. 1971

Landratsamt



BAUTRÄGER:

ARCHITEKT:

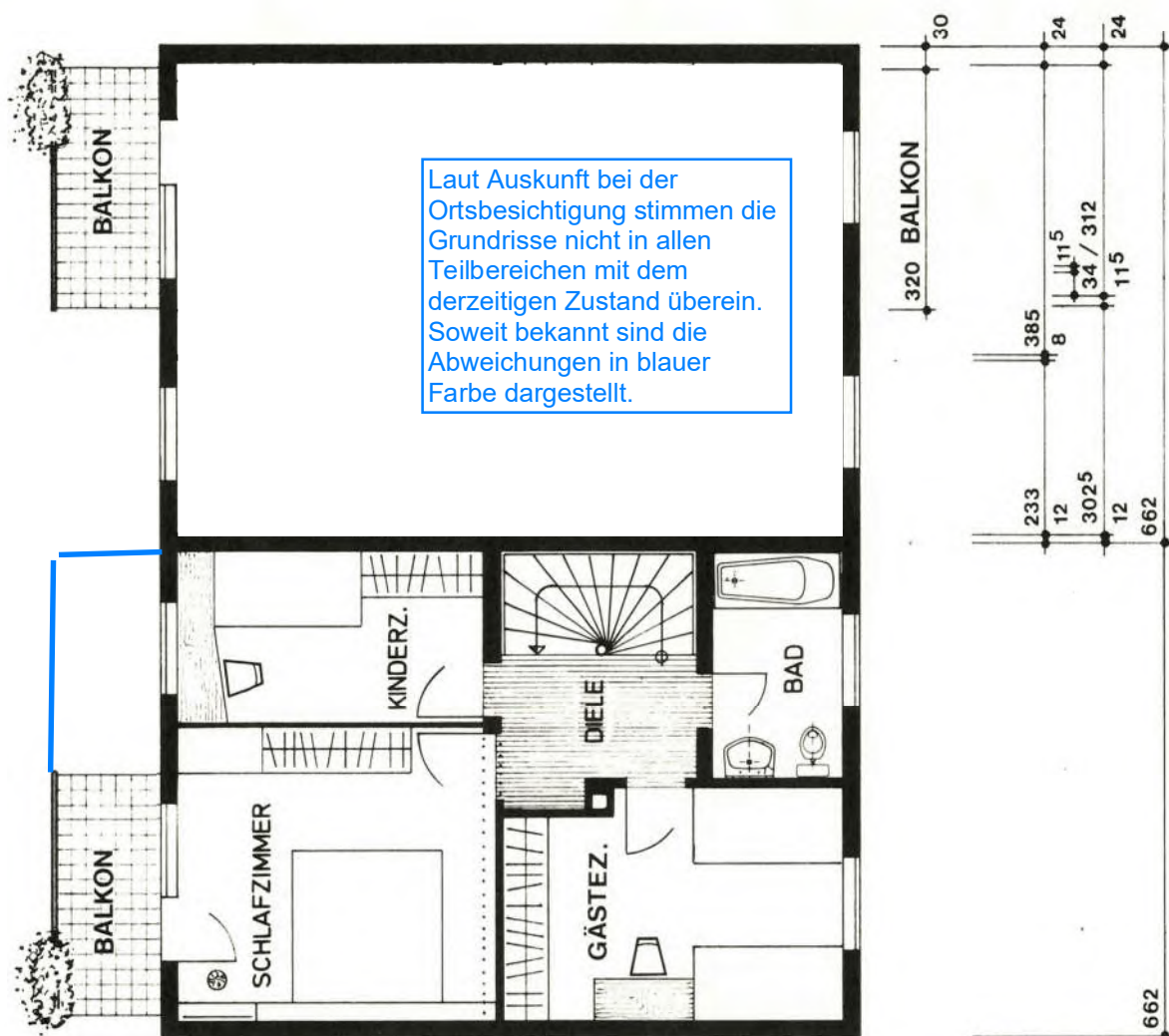
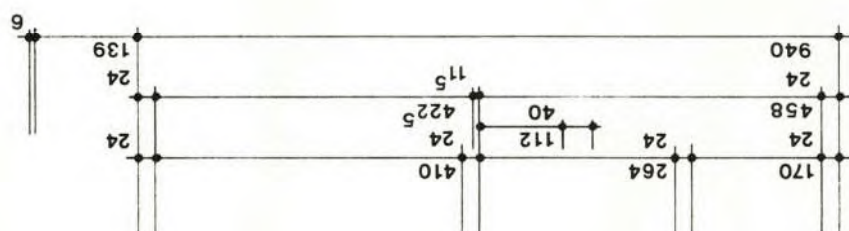

Genehmigt

Böblingen, 22. JAN. 1971

Landratsamt



BAUTRÄGER:

ARCHITEKT:

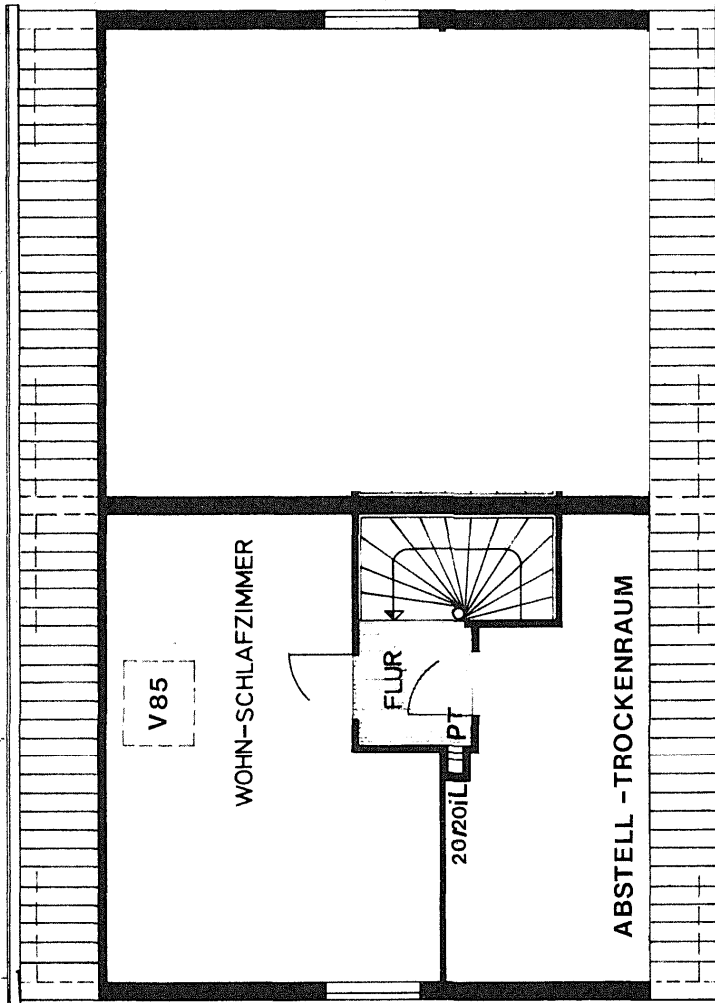
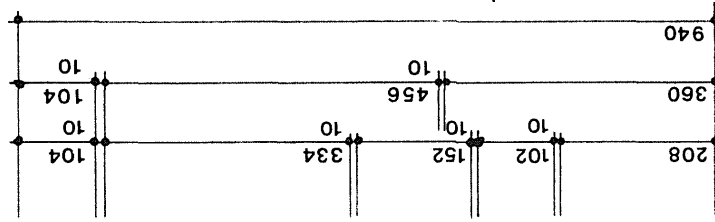

DV 005 RINGSUM

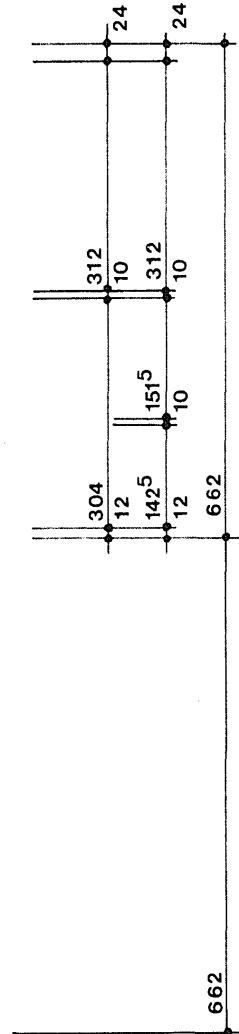

ARCHITEKT:

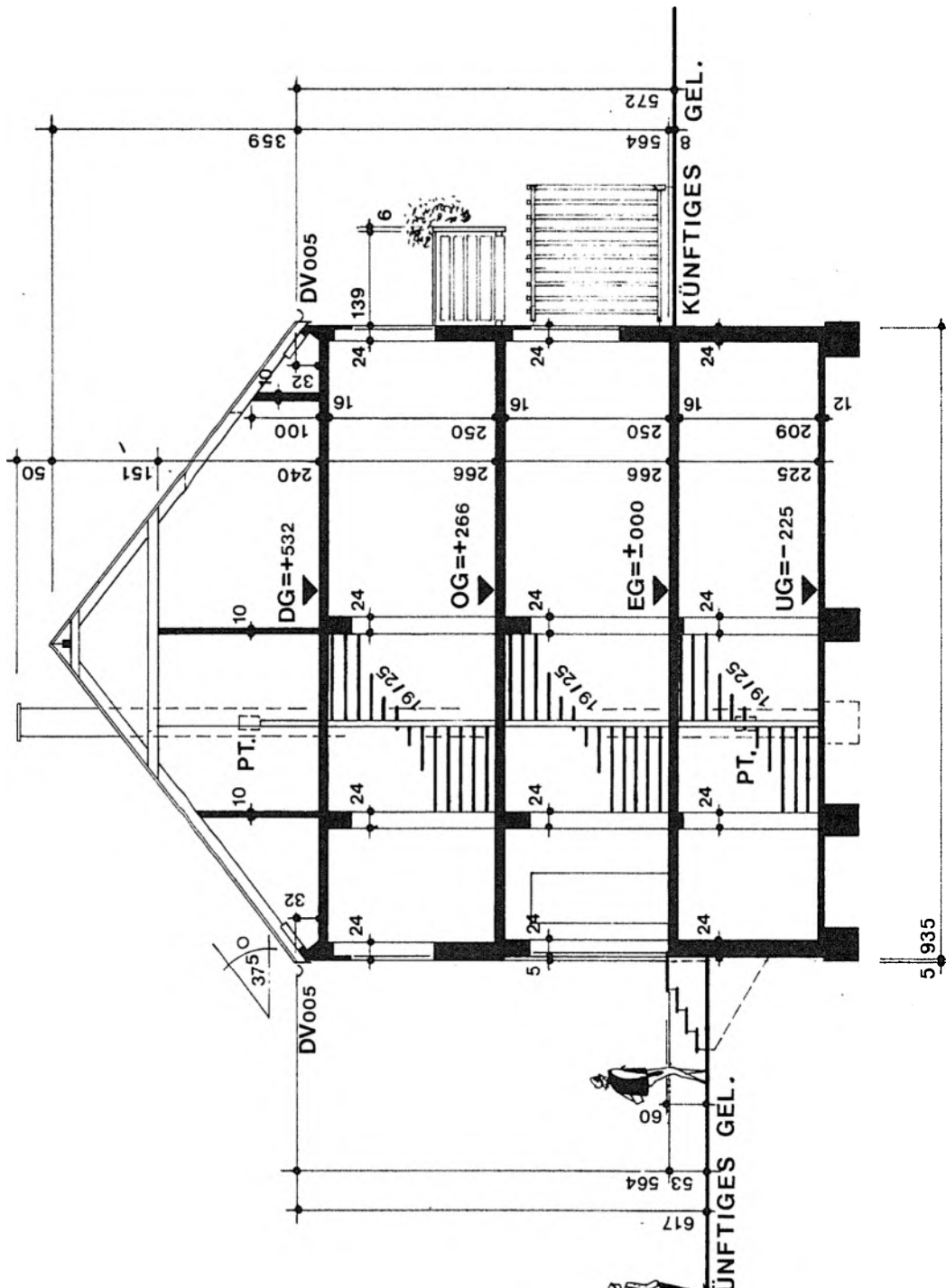

SEITENANSICHT

durch baurechtliche Entscheidung
des Bürgermeisters Herrnberg

14. SEP. 1972

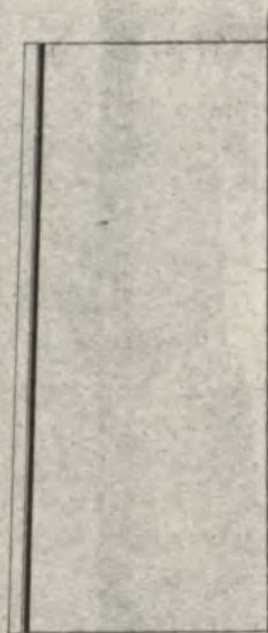
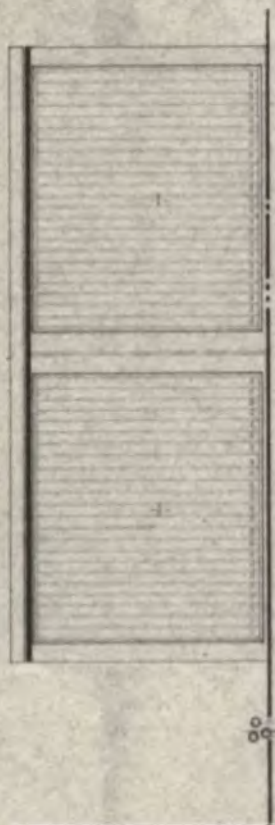

STAHLBETON — FERTIGDOPPELGARAGE
M. 1:50
SYSTEM FRIEDL'SPERGER

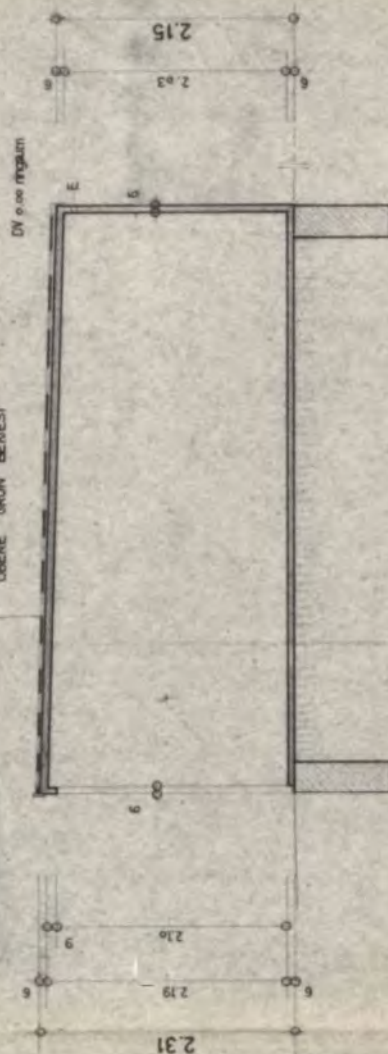
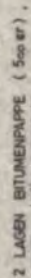
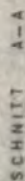
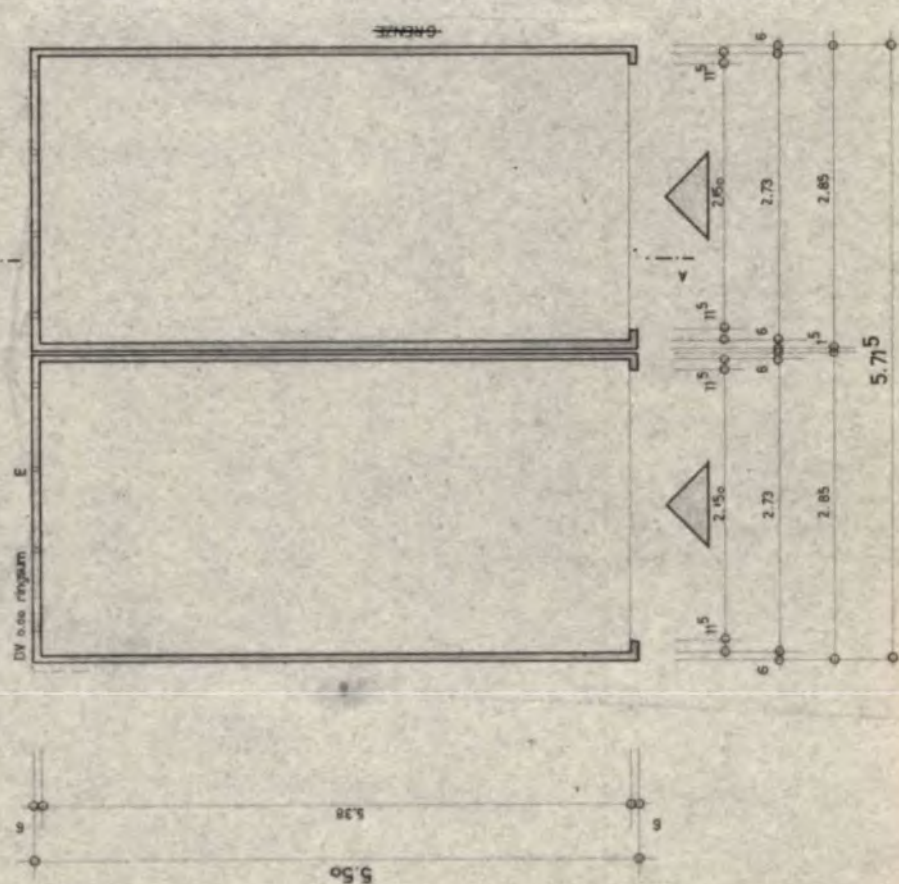
ANERKANNTE
DER BALIHERR

TYPENGEBIRGUNG
ERTEILT MIT BESCHIED DES
BAYER. STAATSMINISTERIUMS DES INNEREN
AM 13. JULI 1966 NR. IV B.4 - 9133/1 - 263

TYPENPRÜFUNG
IN STAT. HIN SICHT GEPRÜFT
SIEHE PRÜBERICHT ST 103/66 VOM 10.6.66
PRÜFAMT FÜR BAUSTATISTIK DER BAYER.
LANDS-GEWERBEKAMMER ZÜRICH

GEHEERTIGT

28. 4. 72