

Landratsamt Böblingen
 Vermessungsbehörde
 Parkstraße 2
 71034 Böblingen

Liegenschaftskarte s/w 1:500

Stand vom: 20.05.2025

Flurstück: 3889/3
 Flur: Hildrizhausen
 Gemarkung: Hildrizhausen

Gemeinde: Hildrizhausen
 Kreis: Böblingen
 Regierungsbezirk: Stuttgart



Maßstab 1:500



Die Geobasisinformationen des Liegenschaftskatasters unterliegen dem Verwendungsvorbehalt nach § 2 Abs. 3 und 4 des Vermessungsgesetzes vom 1. Juli 2004 (GBl. S. 469, 509) in der derzeit gültigen Fassung. Sie dürfen vom Empfänger nur für den Zweck verwendet werden, zu dem sie übermittelt worden sind. Eine Verwendung für andere Zwecke ist nur zulässig, wenn die Vermessungsbehörde eingewilligt hat.

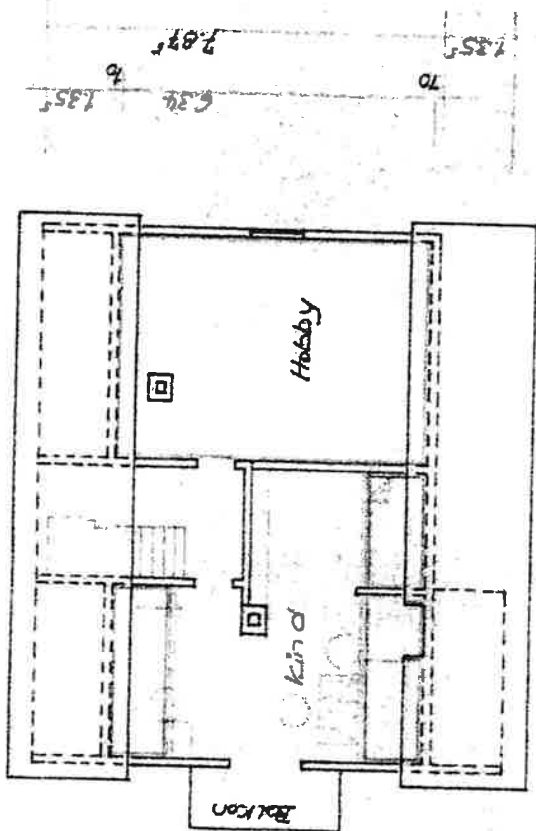
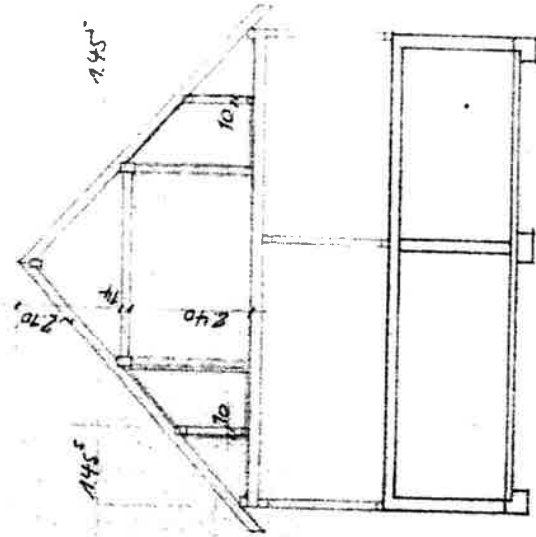

Genehmigt
 Datum: 20. DEZ. 1971
 Amt

12.5
 4.50
 10.37

12.5
 3.90
 2.18
 10

Gefertigt: Hildrichhausen im Okt 1971
 Planung:

Dachgeschoss Schnitt a-a
 M = 1:100

Anerkannt: Hildrichhausen im Okt 1971
 Bauphase

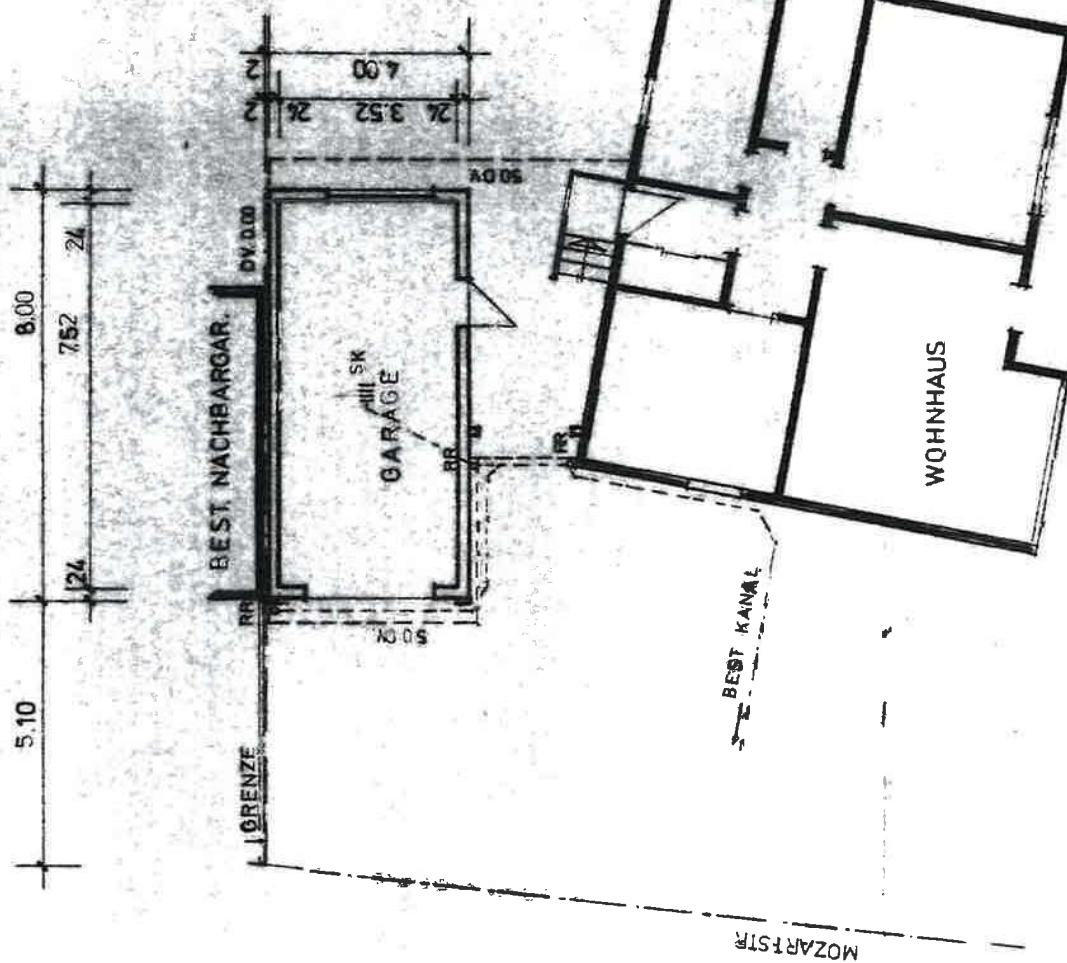

GRUNDRISS

