

Flurstück: 4770  
Flur: 141  
Gemarkung: Flacht

Gemeinde: Weissach  
Kreis: Böblingen  
Regierungsbezirk: Stuttgart

5409015  
32493614

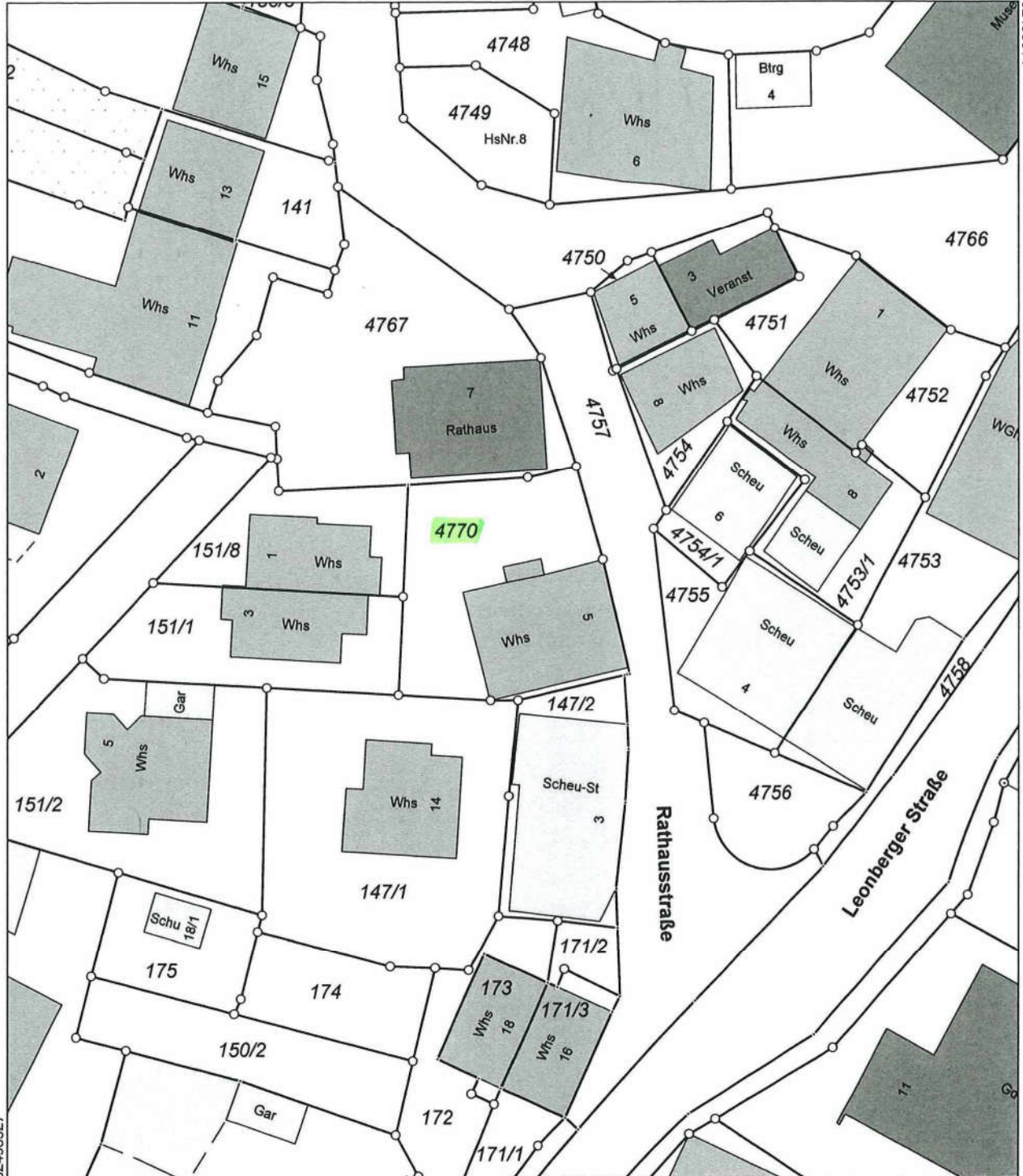

5408915

Maßstab 1:500



Die Geobasisinformationen und Basisdaten des Liegenchaftskatasters unterliegen dem Verwendungsvorbehalt nach § 2 Abs. 3 und 4 des Vermessungsgesetzes vom 1. Juli 2004 (GBl. S. 469, 509) in der derzeit gültigen Fassung. Sie dürfen vom Empfänger nur für den Zweck verwendet werden, zu dem sie übermittelt worden sind. Eine Verwendung für andere Zwecke ist nur zulässig, wenn die Vermessungsbehörde eingewilligt hat.

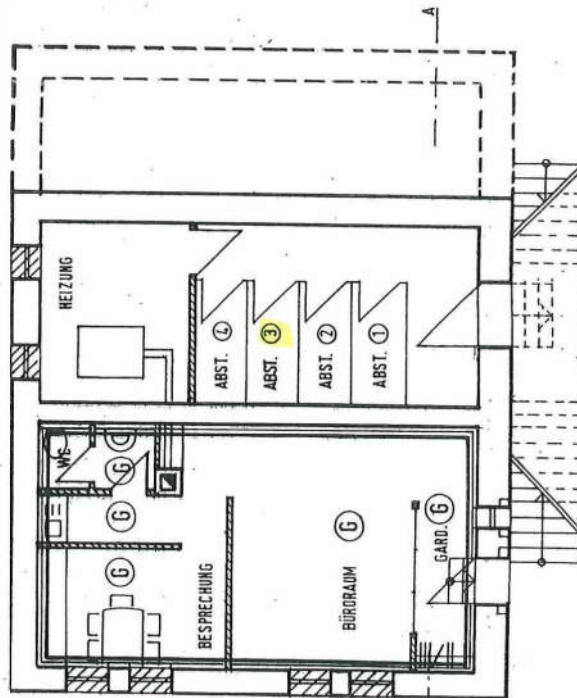
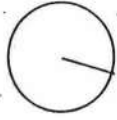

Die Anlage ist Bestandteil der  
**BESTANDTEIL** der Innenseite befindlichen  
**NEU** Aufteilungsgenehmigung nach  
 dem Wohnungseigentumsgesetz



PLANNUMMER 89-07-15	TEILUNGSPLAN KELLERGESCHOSS	MASSSTAB 1:100
ANTRAGSZAHL	SANIERUNG RATHAUSGASSE 5 WEISACH - FLACHT	GRUNDRISS G/D 16/02/01
BLATTNUMMER		GRUNDRISSE
PLANNUMMER		ARCHITEKTURBÜRO UPL AG, M. BRUNNER, FREIER ARCHITECT, PLANUNGSGES. ZURIFSTRASSE 11, 7500 KARLSRUHE, TEL. 0771-4 93 57/1 DIN A3

Die Anlage ist Bestandteil der  
auf der Innenseite befindlichen  
Aufteilungszeichnung nach  
dem Wohnungseigentumsgesetz

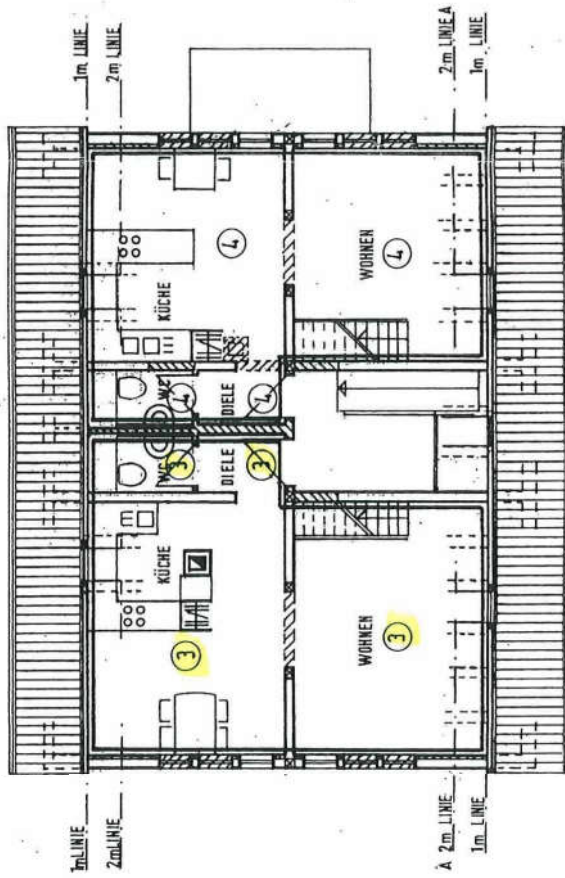
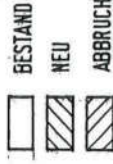
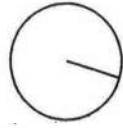

WOHNUNG 3

WOHNUNG 4

PLANNUMMER	89-07-19	MASSSTAB	1:100
TEILUNGSPLAN	1. DACHGESCHOSS		
ANFANGSDATUM		VERZEICHNIS	18.07.90
BAUWERK	SANIERUNG RATHAUSGASSE 5 WEISACH - FLACH	GEWISST	
PLANNE	ARCHITECTURBÜRO DR. ING. H. HANSEN, FRIEDR. HANSENSTR. 11, 53041 KALL, TEL.: 0271-6 39 95 77, DIN A3		



Die Anlage ist Bestandteil der  
auf der Innenseite befindlichen  
Aufteilungsgenehmigung nach  
dem Wohnungseigentumsgesetz



*3.1.16*



- BESTAND
- NEU
- ABRUCH

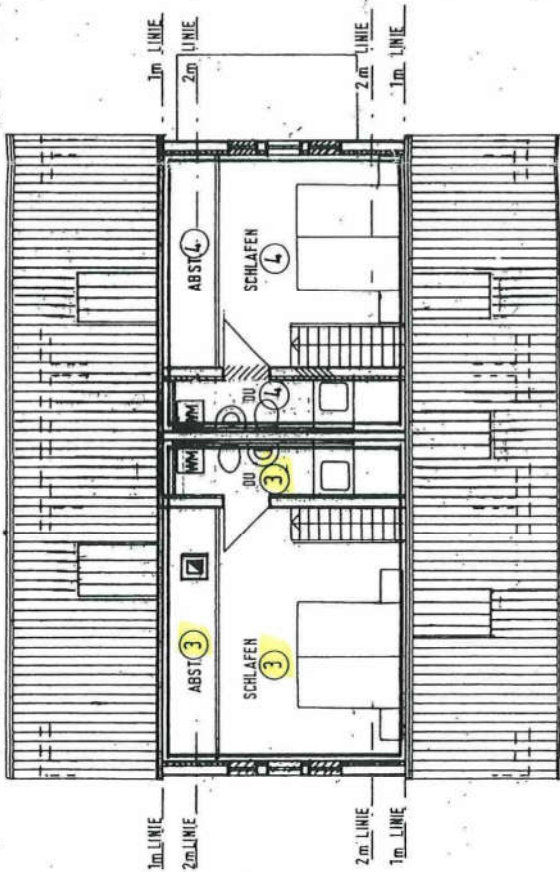

WOHNUNG 3                      WOHNUNG 4

PLANNRANG	89-07-20	MASSSTAB	1:100
TEILUNGSPLAN	2. DACHGESCHOSS		
MYSTRAßEN	SANIERUNG RATHAUSGASSE 5 WEISSE - FLACHT		
LAUBEN			
PLANNR.	ZUSÄZL. ANBAU AN DER WEISSE - FLACHT, FREI ABGEST. KUNDE ARCHITECTURBÜRO DR. ING. K. H. HENNING, TEL. 0771-4 6 5677 ZUNFTSTRASSE 11, 1000 BERLIN		