

Auszug aus dem Liegenschaftskataster

Vermessungsverwaltung Baden-Württemberg		Auszug aus dem Liegenschaftskataster	
Landratsamt Böblingen Vermessungsbehörde Parkstraße 2 71034 Böblingen		Liegenschaftskarte 1:500 mit Bodenschätzung Stand vom: 01.01.2024	
Flurstück: 2640	Gemeinde: Gäufelden	Kreis: Böblingen	Regierungsbezirk: Stuttgart
Flur: Tailfingen			
Gemarkung: Tailfingen			

Die Geobasisinformationen und Basisdaten des Liegenschaftskatasters unterliegen dem Verwendungsvorbehalt nach § 2 Abs. 3 und 4 des Vermessungsgesetzes vom 1. Juli 2004 (GBl. S. 469, 509) in der derzeit gültigen Fassung. Sie dürfen vom Empfänger nur für den Zweck verwendet werden, zu dem sie übermittelt worden sind. Eine Verwendung für andere Zwecke ist nur zulässig, wenn die Vermessungsbehörde eingewilligt hat.

Lageplan

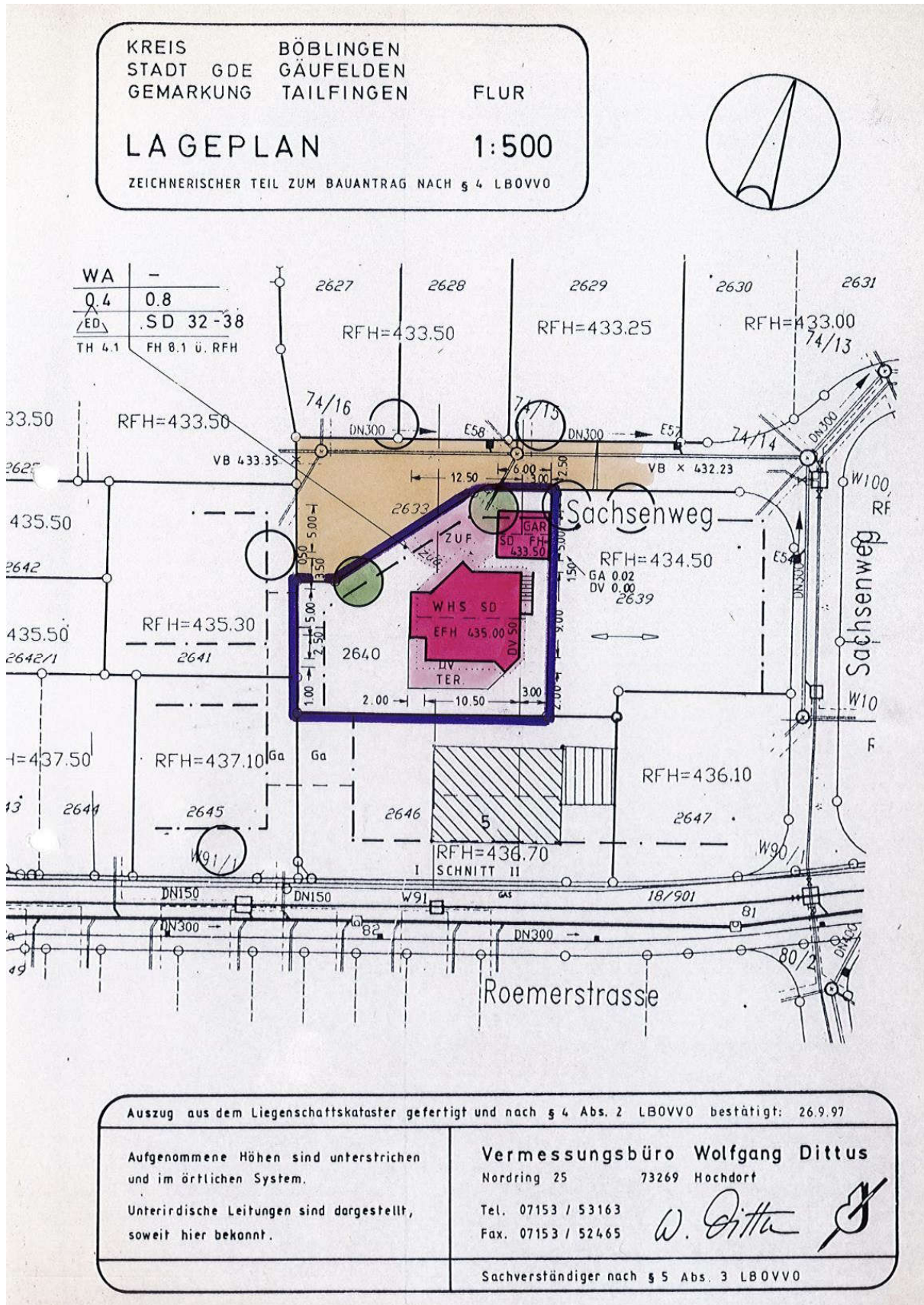

Planunterlagen

Grundriss Untergeschoss, unmaßstäblich

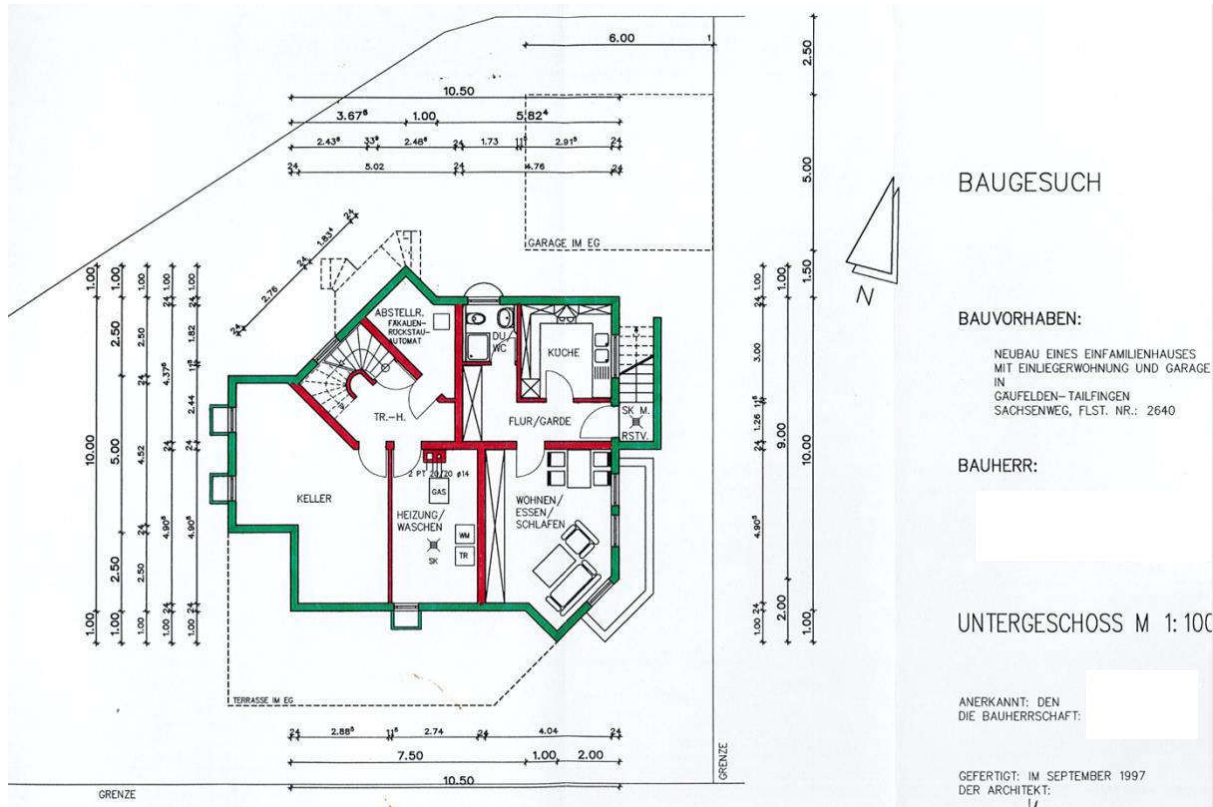

Grundriss Erdgeschoss, unmaßstäblich

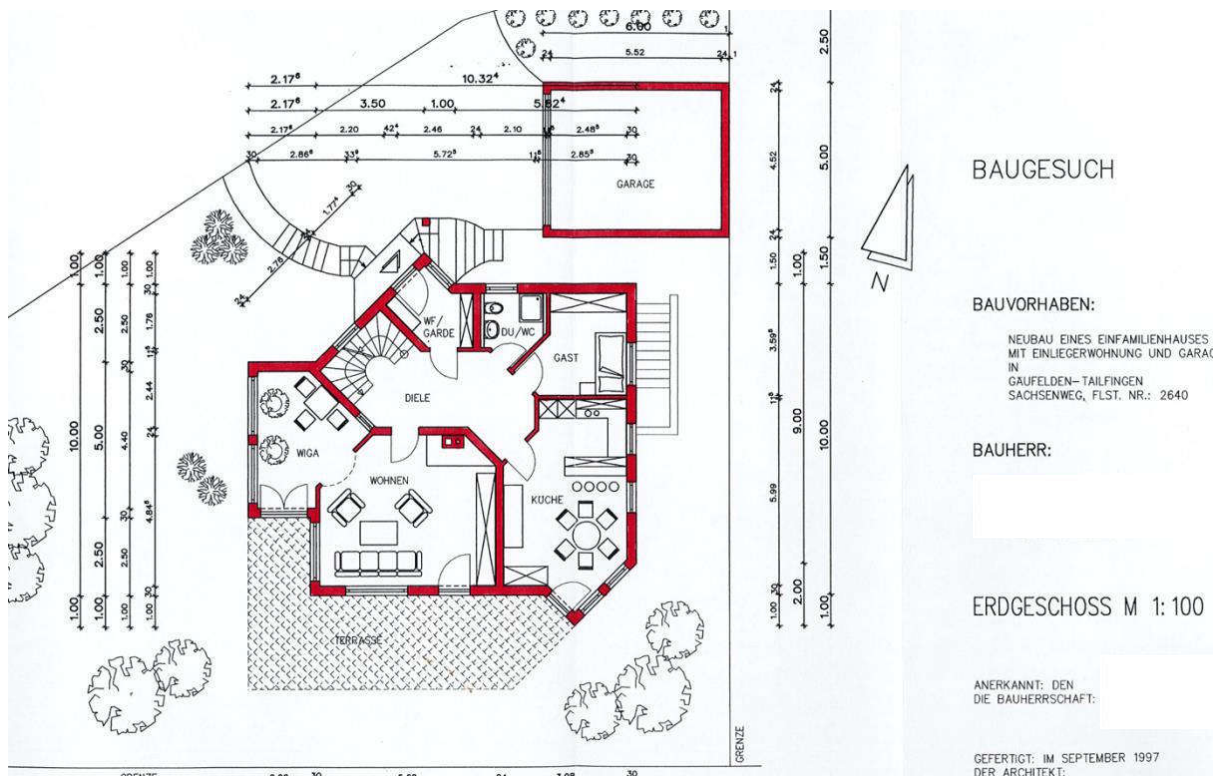

Grundriss Dachgeschoß, unmaßstäblich

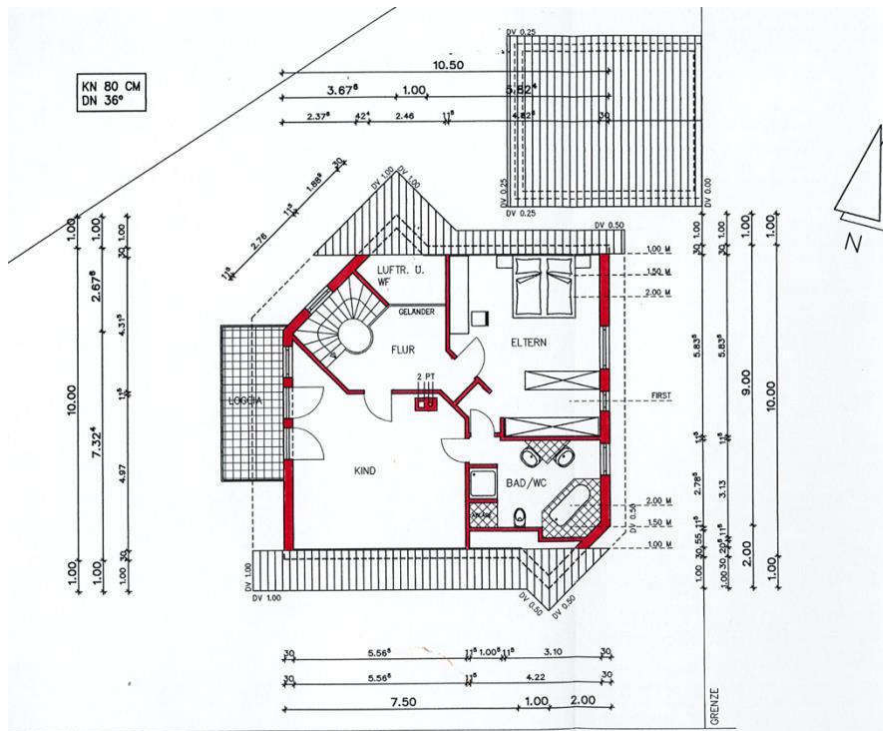

BAUGESUCH

BAUVORHABEN:
 NEUBAU EINES EINFAMILIENHAUSES
 MIT EINLIEGERWOHNUNG UND GARAGE
 IN
 GAUFELDEN-TAILFINGEN
 SACHSENWEG, FLST. NR.: 2640

BAUHERR:

DACHGESCHOSS M 1: 100

**ANERKANNT: DEN
 DIE BAUHERRSCHAFT:**

**GEFERTIGT: IM SEPTEMBER 1997
 DER ARCHITEKT:**

Schnitt, unmaßstäblich

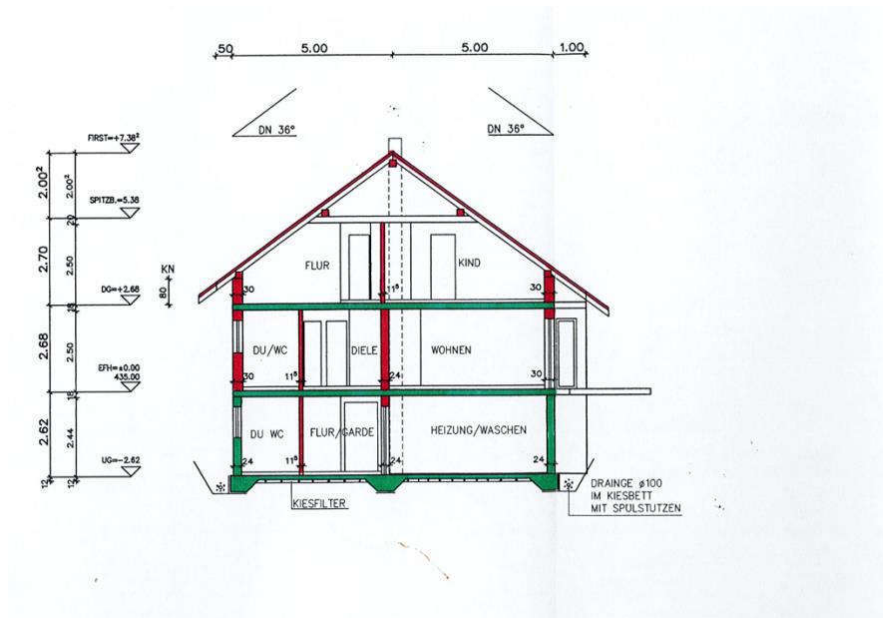

BAUVORHABEN:
 NEUBAU EINES EINFAMILIENHAUSES
 MIT EINLIEGERWOHNUNG UND GARAGE
 IN
 GAUFELDEN-TAILFINGEN
 SACHSENWEG, FLST. NR.: 2640

BAUHERR:

QUERSCHNITT M 1: 100

**ANERKANNT: DEN
 DIE BAUHERRSCHAFT:**

**GEFERTIGT: IM SEPTEMBER 1997
 DER ARCHITEKT:**

Nord- und Südansicht, unmaßstäblich

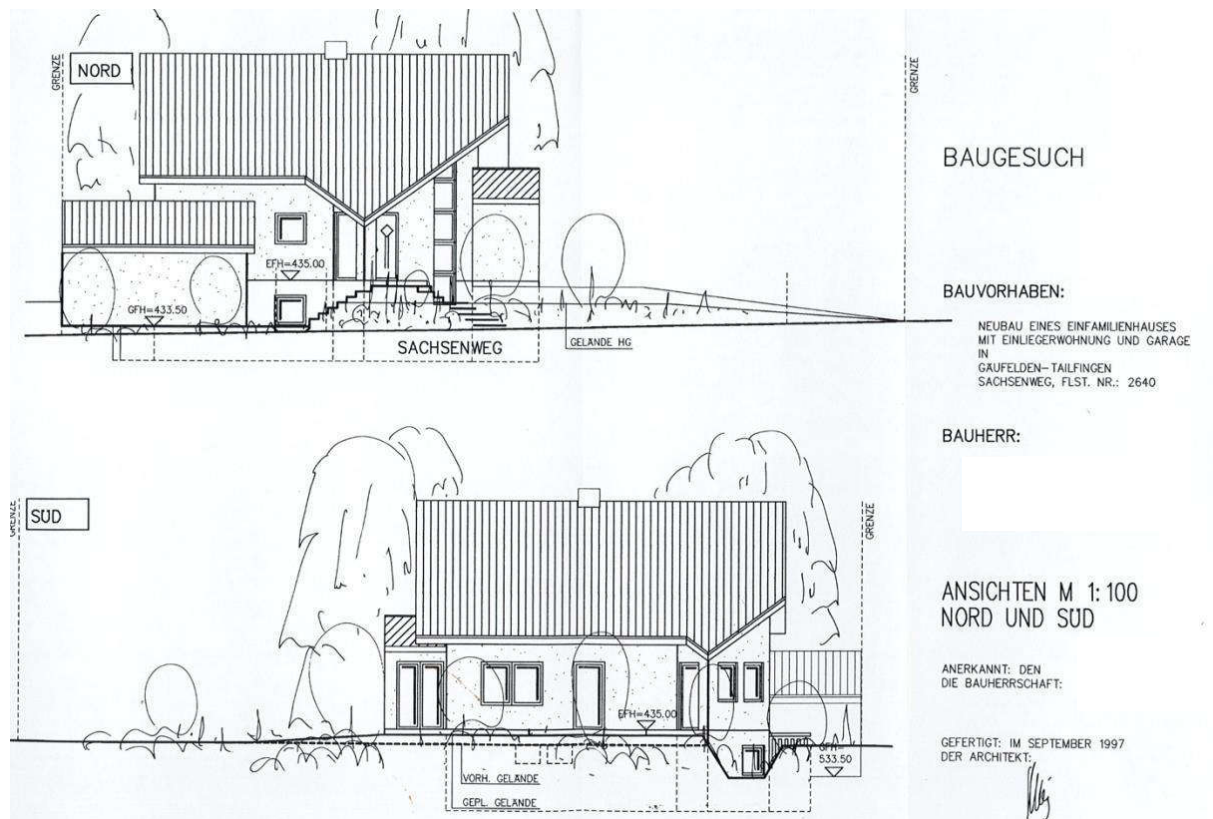

Ost- und Westansicht, unmaßstäblich

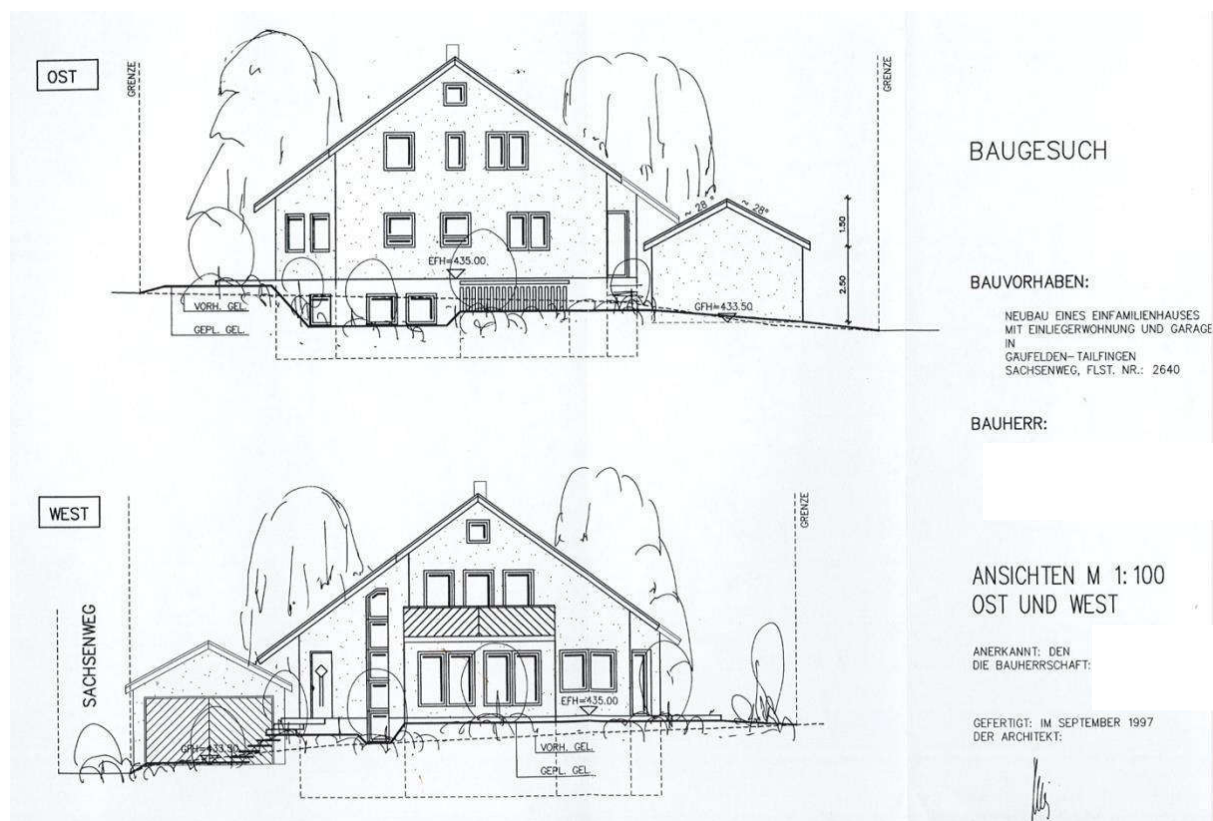

Fotodokumentation



Foto 1: Nord-Westansicht



Foto 2: Eingangsbereich



Foto 3: Eingang_Einliegerwohnung



Foto 4: Gartenbereich



Foto 5: Ostansicht



Foto 6: Tiefhof_Einliegerwohnung / Garten