

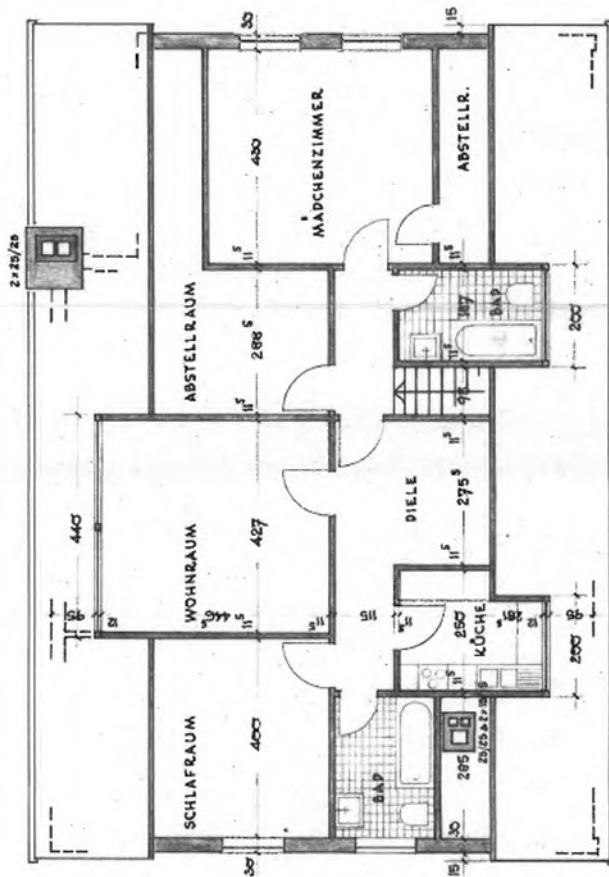

DACHGESCHOSS
VERÄNDERTE AUSFÜHRUNG M. : 1 : 100.



ERGÄNZT : 16. 10. 1963.
DECKBLATT : 30. 8. 1962
GEFERTIGT : 30. 1. 1962.

ANERKANNT :

Anlage 2 c - Grundriss DG nach eigentümerseits vorgelegten Umbauplänen von 2010/2011

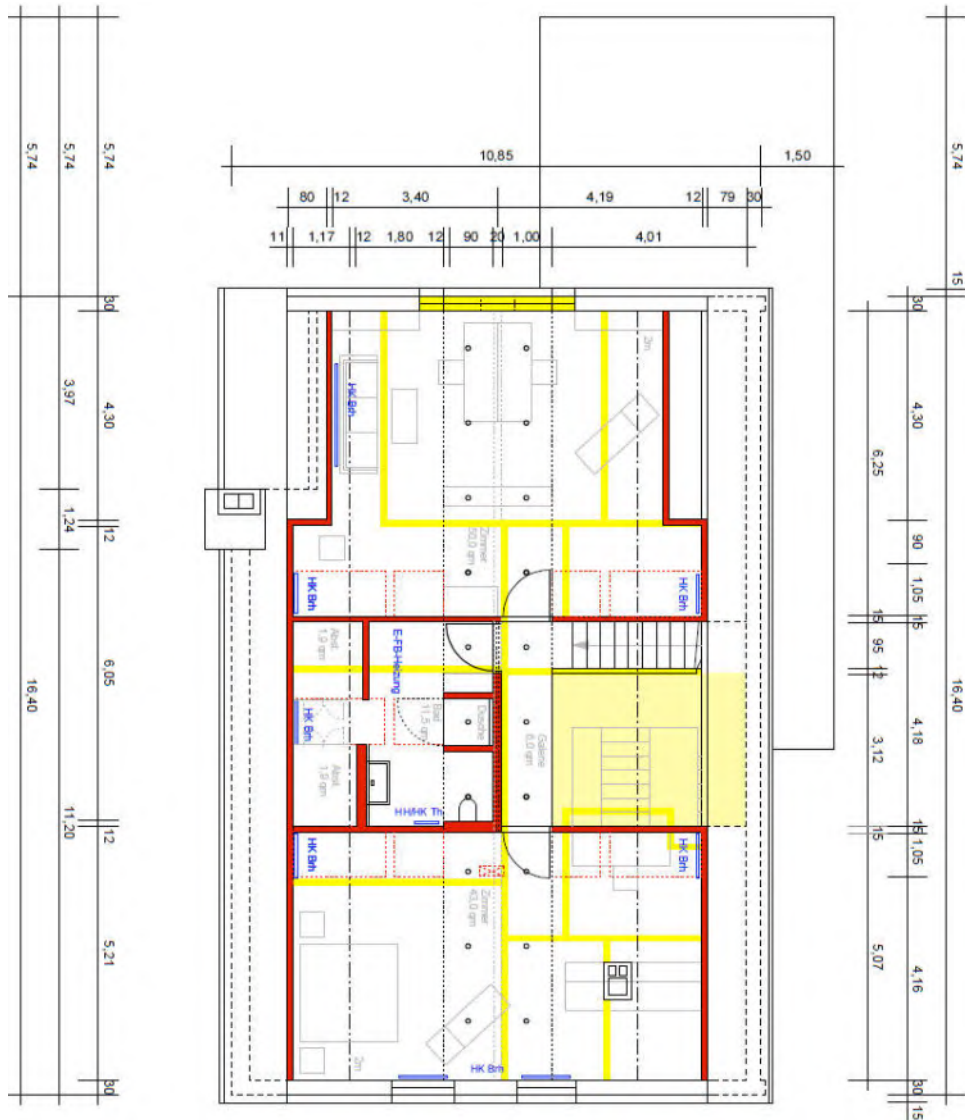

Umbau

Plan	Grundriss DG
Plannr.	04
Masstab	1:100
gez.	SS
Plangrösse	DIN A3
Datum	15.03.11

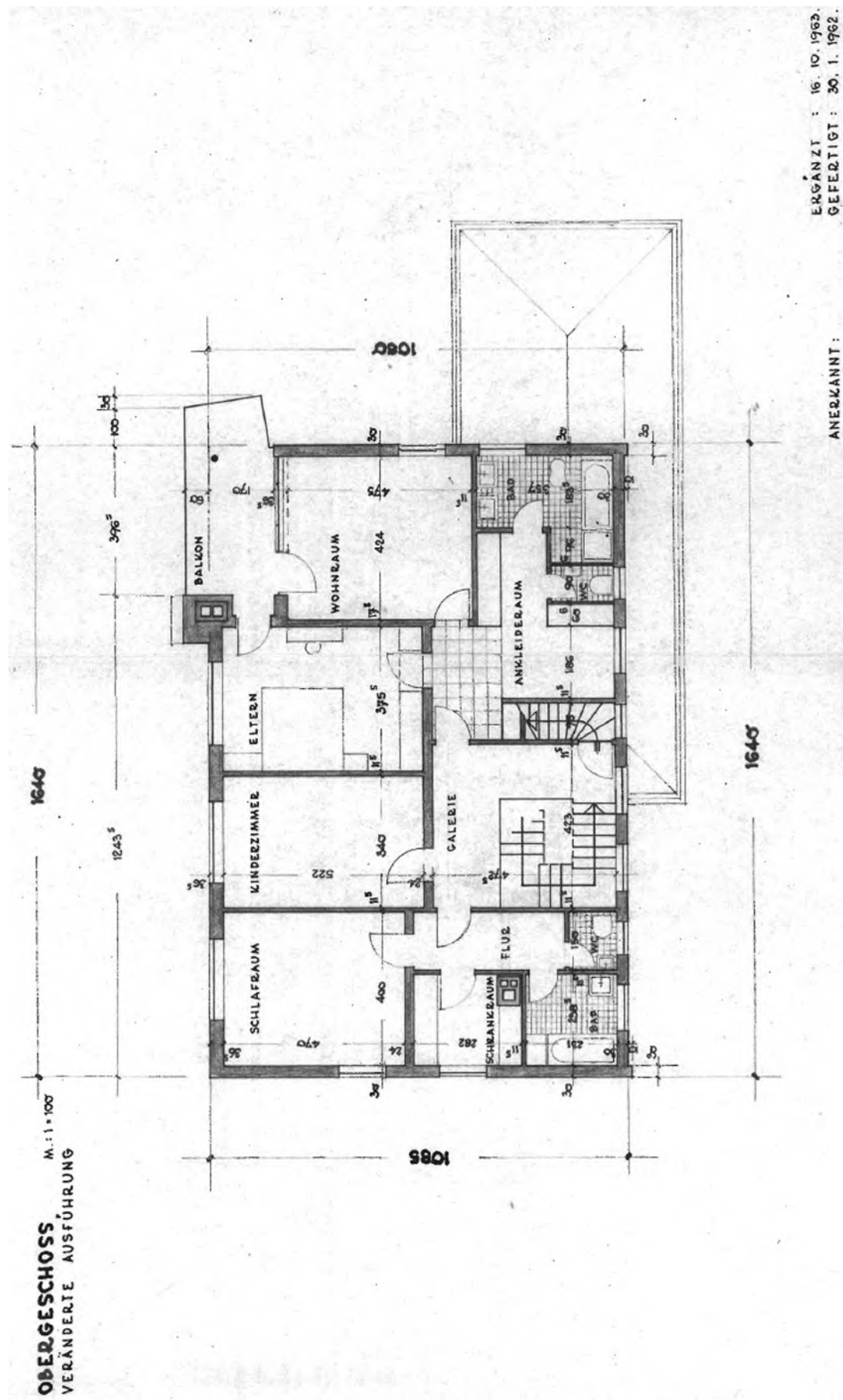

Anlage 2 e – Grundriss OG nach eigentümerseits vorgelegten Umbauplänen von 2010/2011

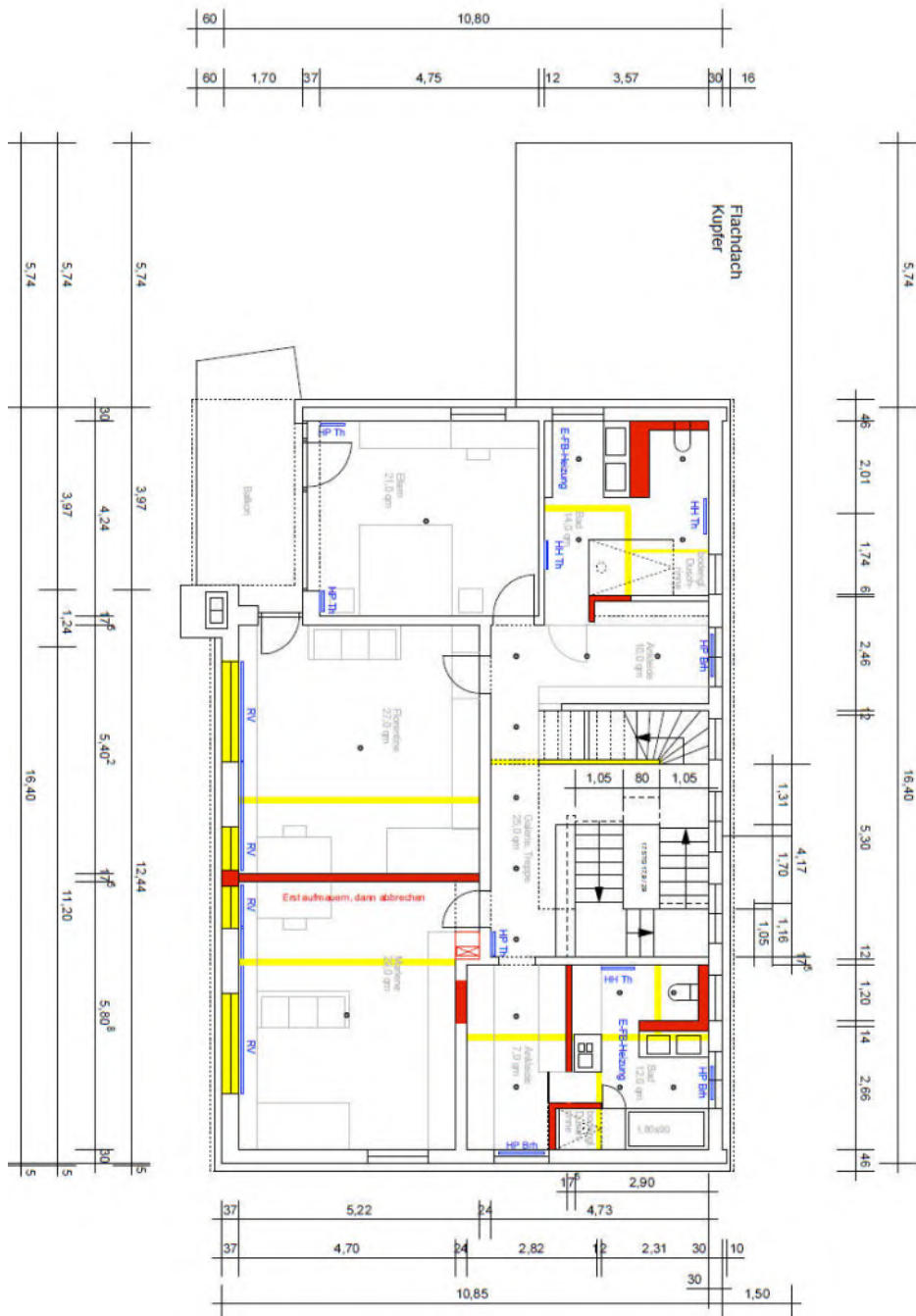

Umbau

Plan	Grundriss OG
Plannr.	03
Masstab	1:100
gez.	SS
Plangrösse	DIN A3
Datum	14.03.11

Anlage 2 g – Grundriss EG nach eigentümerseits vorgelegten Umbauplänen von 2010/2011

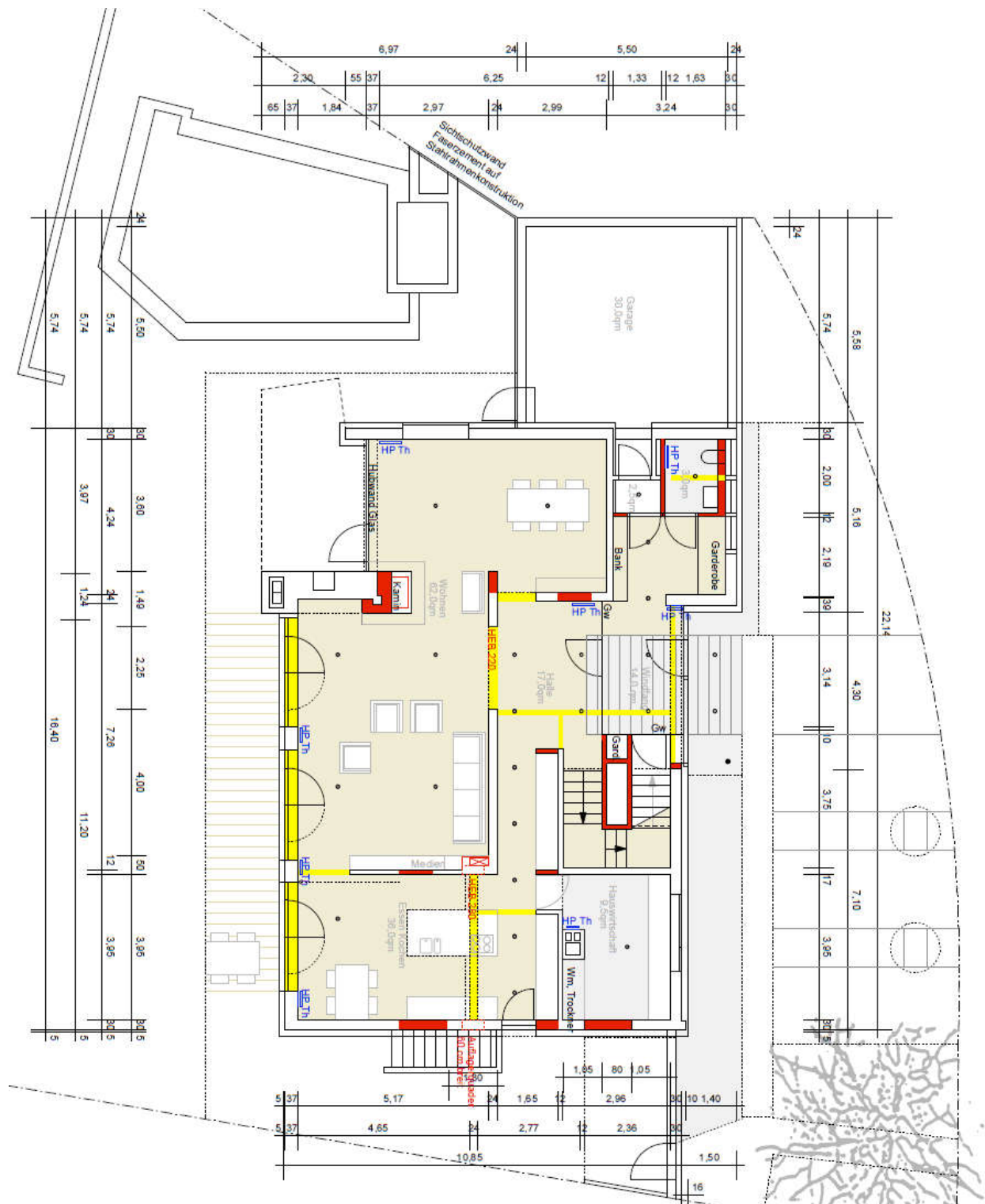

Umbau

Plan	Grundriss EG
Plannr.	02
Masstab	1:100
gez.	SS
Plangrösse	DIN A3
Datum	10.06.11

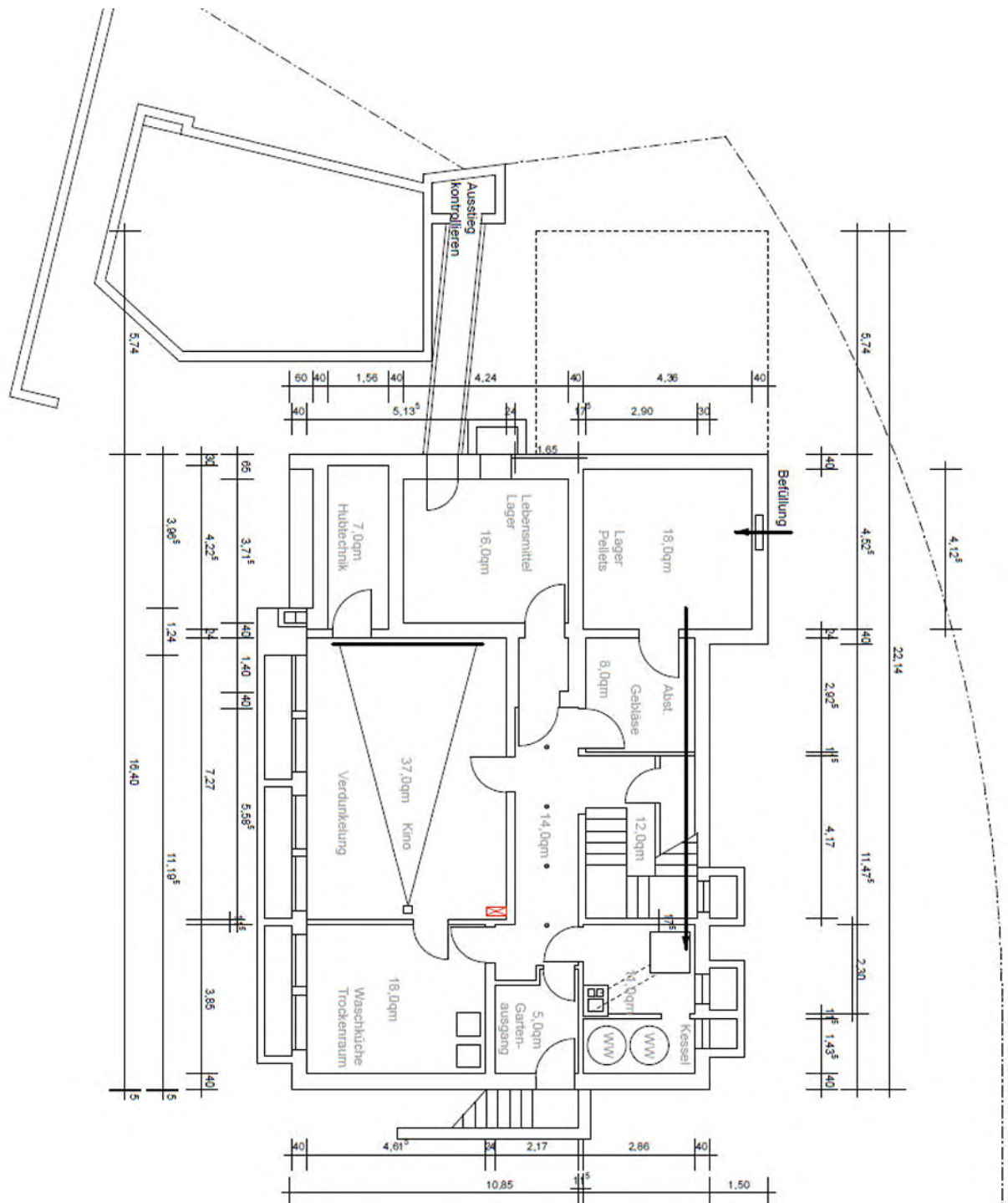

Umbau	
Plan	Grundriss UG
Plannr.	01
Masstab	1:100
gez.	SS
Plangröße	DIN A3
Datum	15.02.10

Anlage 3 - Fotoaufnahmen von der Ortsbesichtigung



Ansicht von der Laustraße



Zufahrt zum Bewertungsgrundstück Flurstück 5324/1

Anlage 3 - Fotoaufnahmen von der Ortsbesichtigung



Zugang zum Bewertungsgrundstück Flurstück 5324/1



Ansicht von etwa Nordwesten

Anlage 3 - Fotoaufnahmen von der Ortsbesichtigung



Ansicht von etwa Westen



Ansicht von etwa Südwesten

Anlage 3 - Fotoaufnahmen von der Ortsbesichtigung



Hauseingang



Schuppen

Anlage 3 - Fotoaufnahmen von der Ortsbesichtigung



EG - Terrasse (Plattenbelag)



Garten (Blick nach etwa Westen)

Anlage 3 - Fotoaufnahmen von der Ortsbesichtigung



EG - Terrasse (Holzdeck)

Anlage 3 - Fotoaufnahmen von der Ortsbesichtigung



Schuppen - Nebeneingang



Schuppen - Rückansicht mit Vorplatz

Anlage 3 - Fotoaufnahmen von der Ortsbesichtigung



Doppelgarage – Außenansicht



Pkw-Stellplätze im Freien auf dem Bewertungsgrundstück Flurstück 5324/1