

Einfache Gebäudebeschreibung
(soweit von außen augenscheinlich ersichtlich und gemäß vorliegenden Informationen)

Wohn-/ Geschäftshaus / Eigentumswohnung

Art des Gebäudes:	Wohn-/ Geschäftshaus / Eigentumswohnung - unterkellert - einseitig angebaut
Baujahr:	ca. 1955, gemäß Energieausweis vom 28.04.2022
Anmerkung:	<i>Für die Angaben wird keine Gewähr übernommen. Gemäß vorliegenden Unterlagen wurde das Gebäude vermutlich im Jahr 1949 - 1950 wiederaufgebaut.</i>
Wohnfläche:	ca. 70,00 m², grob, überschlägig
Lage im Gebäude:	2. Obergeschoss
Modernisierungen:	Keine Angaben
Gesamtnutzungsdauer:	80 Jahre
Restnutzungsdauer:	Als wirtschaftliche Restnutzungsdauer ist die Anzahl der Jahre anzusetzen, in denen die baulichen Anlagen bei ordnungsgemäßer Unterhaltung und Bewirtschaftung voraussichtlich noch wirtschaftlich genutzt werden können. Die Ansätze können der nachstehenden Berechnung entnommen werden. Die wirtschaftliche Restnutzungsdauer wird hier mit 20 Jahren geschätzt und angepasst.

Ausführung und Ausstattung

Konstruktionsart:	Keine Angaben	
Fundamente:	Keine Angaben	
Umfassungswände:	Keine Angaben	
Innenwände:	Keine Angaben	
Geschossdecken:	Vermutlich Betondecke o.ä.	
Geschosstreppe:	Holz, Kellertreppe aus Beton	
Fußböden:	Wohnraum- fußböden:	Keine Angaben
	Badfußboden:	Keine Angaben
	Küchenfuß- boden:	Keine Angaben
	Flurfußboden:	Keine Angaben
Innenansichten:	Keine Angaben	
	Bad/WC:	Keine Angaben
	Küche:	Keine Angaben
	Deckenflächen:	Keine Angaben
Türen:	Eingangstüre:	Holz / Kunststoff mit Glaseinsatz o.ä.
	Innentüren:	Keine Angaben
	Fenster:	Holz-Doppelfenster
	Rollläden:	Kunststoff (soweit vorhanden)
Elektroinstallation:	Keine Angaben	
Sanitäre Installation:	Keine Angaben	
Küchenausstattung:	Keine Angaben	
Heizung:	Über Erdgas, gemäß Energieausweis	
Warmwasserversorgung:	Keine Angaben	
Außenverkleidung:	Rau verputzt	
Besondere Bauteile:	Küchenveranda (gemäß Grundrissplan)	
Besondere Einrichtungen:	Keine Angaben	

Dach

Dachkonstruktion:	Holzdach
Dachform:	Sattel-/ Giebeldach
Dacheindeckung:	Dachziegel

Zustand

Grundrissgestaltung:	Zweckmäßig (gemäß Grundrissplan)
Belichtung und Besonnung:	Keine Angaben
Besondere objektspezifische Grundstücksmerkmale (BoG):	<p>Am Tag der Objektaußenbesichtigung bzw. nach vorliegenden Informationen liegen folgende Merkmale vor:</p> <ul style="list-style-type: none">- Risikoabschlag wegen Zutrittsverweigerung- vermutlich umfassender Unterhaltungsrückstand (Sonder-/ Gemeinschaftseigentum)
Anmerkung:	<p><i>In diesem Gutachten werden die Besonderen objektspezifischen Grundstücksmerkmale vorläufig durch pauschalisierte Ansätze berücksichtigt, soweit nicht bei der Ableitung der wirtschaftlichen Restnutzungsdauer bereits eingerechnet. Die Angaben sind lediglich als Berechnungsgrundlage verwendbar. Aufgrund der Zutrittsverweigerung liegen keine weiteren Angaben vor.</i></p>
Wirtschaftliche Wertminderung:	Keine Angaben
Anmerkung:	<p><i>Untersuchungen (soweit augenscheinlich möglich) auf pflanzliche und tierische Schädlinge sowie über gesundheitsschädigende Baumaterialien konnten nicht durchgeführt werden.</i></p>
Allgemeinbeurteilung:	<p>Aufgrund der Zutrittsverweigerung liegen keine Angaben über den allgemeinen Zustand des Bewertungsobjektes vor. In diesem Gutachten wird unterstellt, dass eine baujahrtypische, für das Baujahr übliche Ausstattung vorliegt. Das Gemeinschaftseigentum weist, soweit von außen augenscheinlich ersichtlich, einen ungepflegten Unterhaltungszustand auf. Angaben bzw. Informationen über anstehende Reparaturmaßnahmen liegen nicht vor.</p>
Außenanlagen:	<ul style="list-style-type: none">- Versorgungsanlagen- Entwässerungsanlagen- Kanalanschluss
Allgemeine Anmerkung:	<p>Vorsorglich wird darauf hingewiesen, dass keine Funktionsprüfungen der technischen Einrichtungen (Heizung, Wasserversorgung, Elektro etc.) vorgenommen wurden bzw. werden konnten.</p>

STUTTGART - O LIBANONSTRASSE 67

M. 1:100

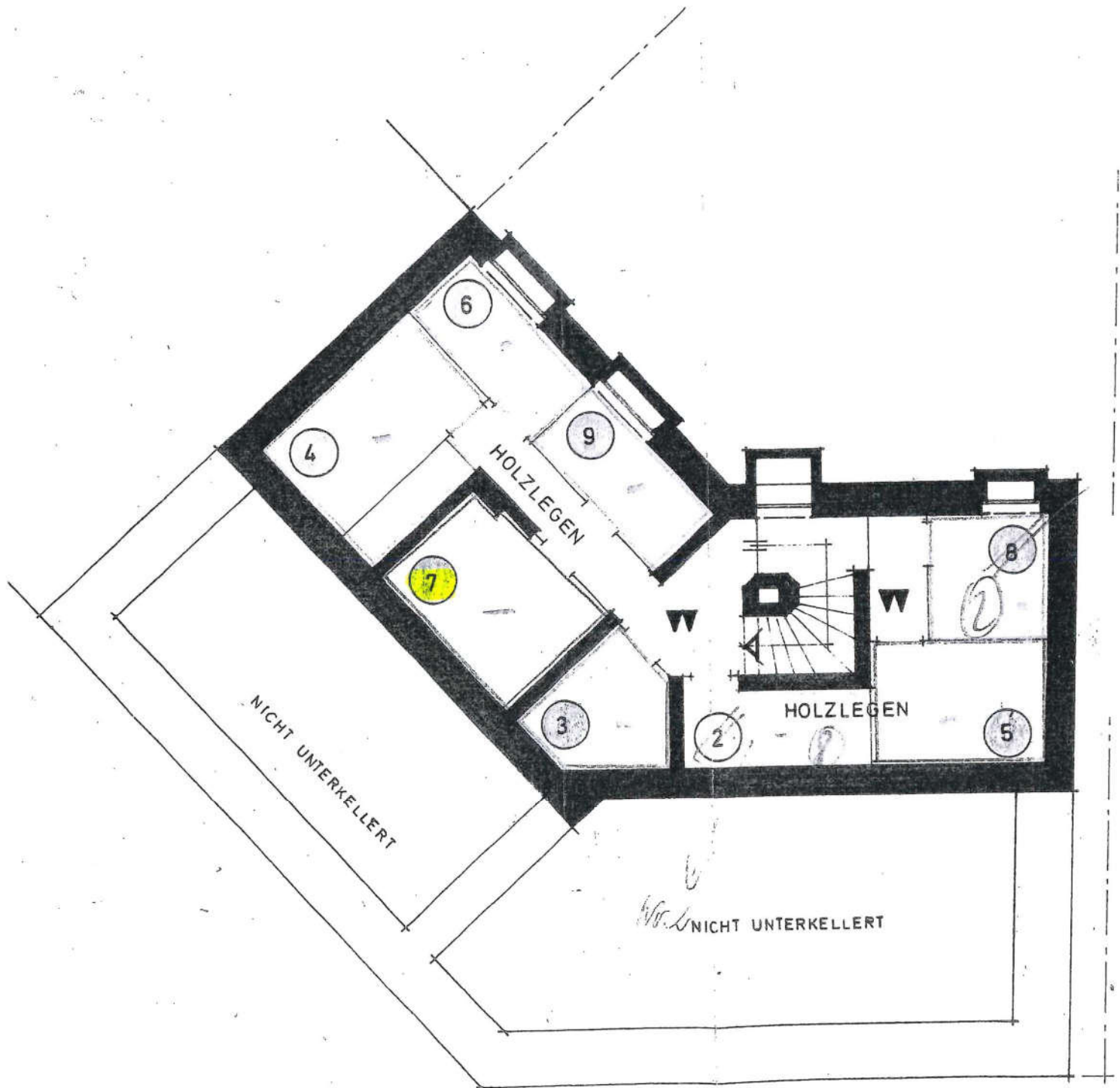

ANERKANNT
DER BAUHERR:

M. 1:100

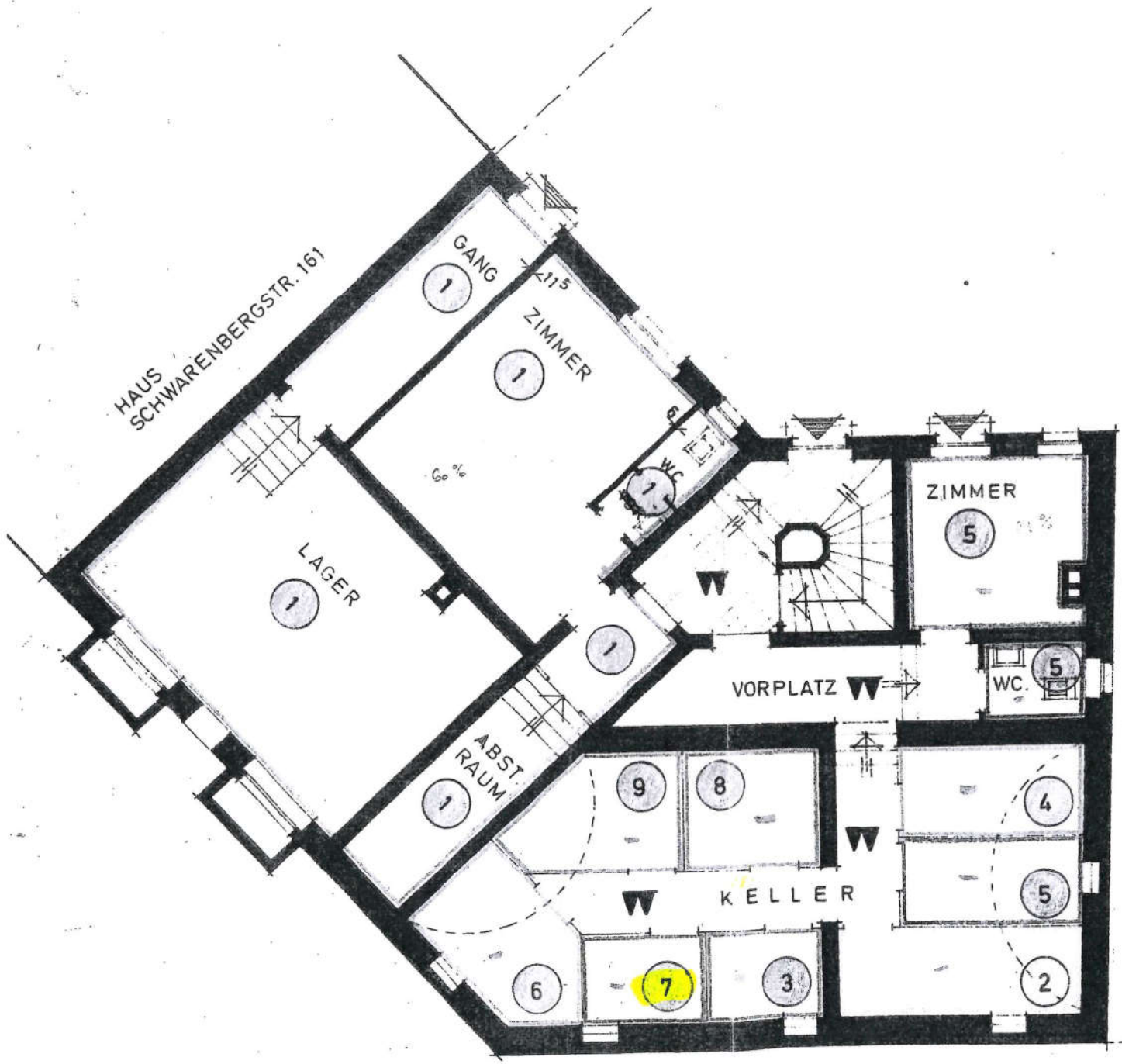

ANERKANNT
DER BAUHERR:

M. 1:100

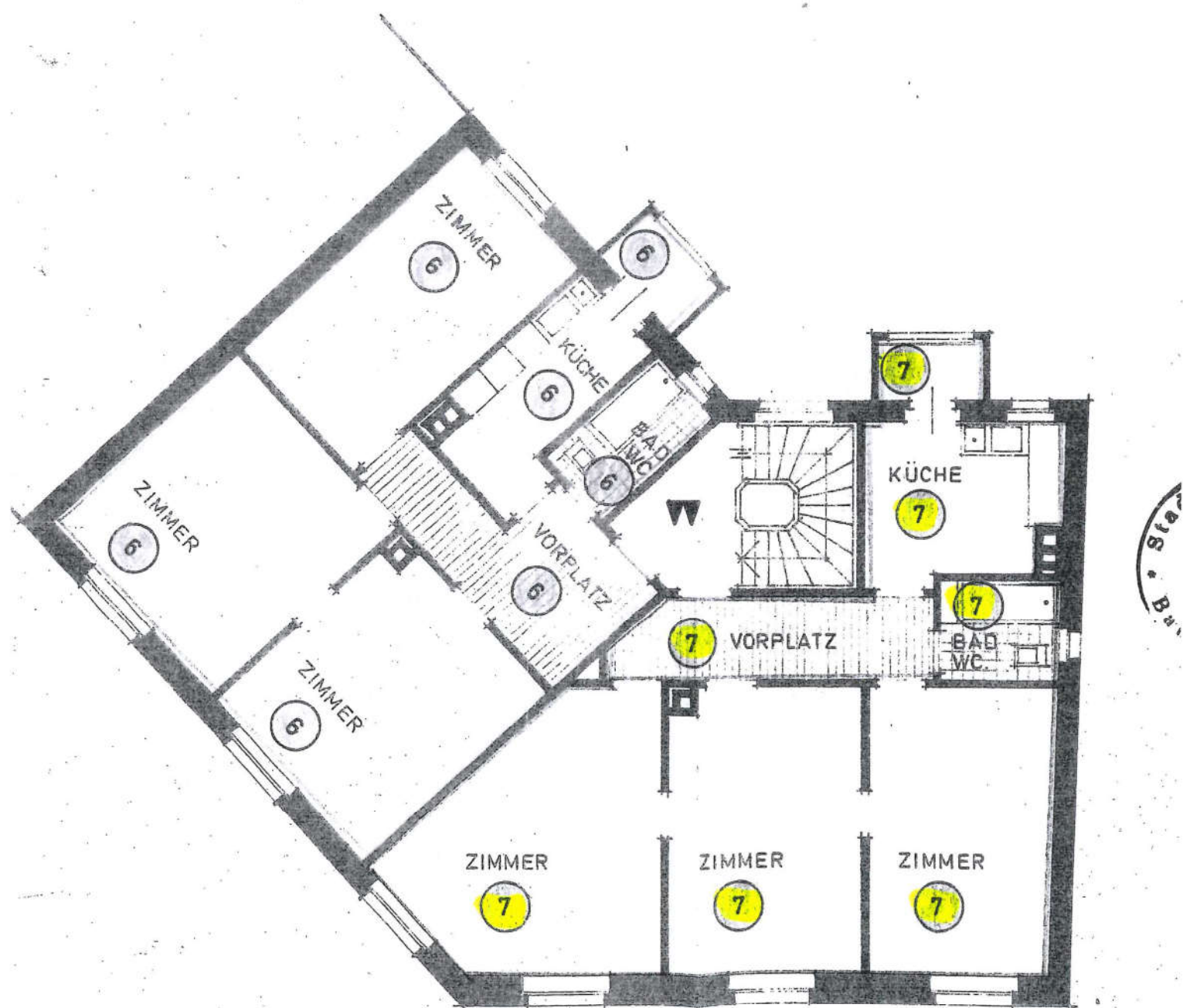

ANERKANNT
DER BAUHERR: