



СПИСОКЪ
ЗЕМЛЕВЛАДѢЛЬЦЕВЪ
И АРЕНДАТОРОВЪ
Волинской губерніи



1190

Фирма существуетъ съ 1793 года.

СУКОННЫЕ,

МАНУФАКТУРНЫЕ

И МѢХОВЫЕ ТОВАРЫ.

МАГАЗИНЪ

Г. У. ГОТТЕСМАНА

быв. ВАЙНЛУДА

ЖИТОМІРЬ,

Бердичевская улица, собств. домъ,

противъ Соединеннаго Банка.

Телефонъ № 182.

Серебряная медаль.



Удостоился на Император. выст. въ Ростове на Дону

МАГАЗИНЪ ПОРТНОГО О. КРИЧМАРА

Б.-Бердичевская, № 25, рядомъ съ магазиномъ № Зингеръ.

Серебряная медаль.



Удостоился на Император. выст. въ Ростове на Дону

Въ магазинѣ имѣется **КО ВСѢМЪ СЕЗОНАМЪ** громадный выборъ матеріала русскихъ и заграничъ фабрикъ изъ самыхъ послѣдн. новинокъ **ЗАКАЗЫ** принимаются какъ изъ своего матеріала такъ и изъ матеріала Г.г. заказчиновъ.

ЦѢНЫ САМЫЯ УМѢРЕННЫЯ.

Г.г. чиновникамъ, состоящимъ на государственной службѣ допущается разсрочка платежа.

ЭКСТРЕННЫЕ ЗАКАЗЫ ИСПОЛНЯЮТСЯ ВЪ 24 ЧАСА.

ФАБРИКА
ТУРЕЦКАГО ТАБАКУ
ТОРГОВАГО ДОМА

Ш. БОЯРСКІЙ И СЫНОВЬЯ

въ ЖИТОМІРѢ.

ФАБРИКА на Бассейной улицѣ, въ собствен. домѣ.

==== Телефонъ № 17-й. ====

Фирма существуетъ съ 1869 года.

ЖИТОМІРСКИЙ СЛАВЯНСКИЙ ПИВОВАРЕННЫЙ ЗАВОДЪ

МАХАЧЕКА И ЯНСЫ

Телефонъ № 52.

ПРЕДЛАГАЕТЪ СВОЕ

„ВЪНСКОЕ ПИВО“, „ЧЕРНОЕ ПИВО БОКЪ-БИРЬ“, „ПИЛЬЗЕНСКОЕ ПИВО“.

Г.г. потребителей нашего пива просимъ обращать строгое вниманіе на клеймо пробокъ и боченочныхъ втулокъ и на этикеты, заявленные въ Министерствѣ Торговли и Промышленности.

Существуетъ съ 1873 г.

Похвальн. лист. К. С. Х. О. 1901 г.



Фабрика масляныхъ красокъ

ЭЛИ ВАЙСЕНБЕРГА

въ Житомирѣ, Б.-Петербургская ул., д. № 2.

СКЛАДЫ

сухихъ и художественныхъ
КРАСОКЪ, ЛАКОВЪ,
КИСТЕЙ и проч.

ОБОИ

въ большомъ выборѣ.

ВЫИГРЫШНЫЕ БИЛЕТЫ

ВСѢХЪ ТРЕХЪ ЗАЙМОВЪ

ПРОДАЮТСЯ СЪ РАЗСРОЧКОЙ ПЛАТЕЖА.

При покупкѣ вносится на билетъ:	Глав. Выигрыши:
1-го займа—30 р., 2-го займа—25 р.,	200,000 руб.
3-го займа—20 р. Остальная стоимость	75,000 „
билета погашается по 5 руб. въ мѣсяцъ.	40,000 „
Со дня 1-го взноса ВСѢ ВЫИГРЫШИ	25,000 „
принадлежать покупателю билета.	10,000 „
СТРАХОВАНИЕ билетовъ отъ тиража	8,000 „
погашенія по весьма низкой цѣнѣ.	5,000 „

БАНКИРСКАЯ КОНТОРА

Ш. Ю. ЛЕЙБЗОНА

Михайловская ул., № 22.

СКЛАДЪ

ЗЕМЛЕДѢЛЬЧЕСКИХЪ МАШИНЪ и ОРУДІЙ

В. Н. Копецкій

ЖИТОМІРЪ, Вильско-Шоссейная улица, № 39.

— Телефонъ № 234. —

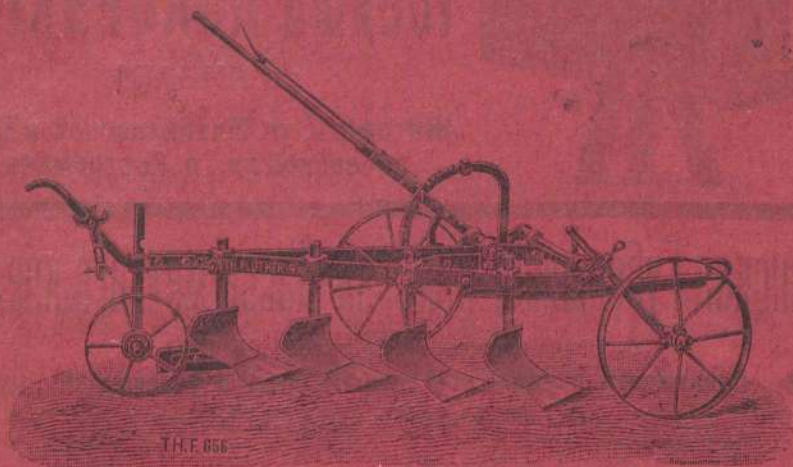

На складѣ имѣются всегда въ большомъ выборѣ:

культиваторы, плуги одно и многолемешные, бороны, окучники, солomorѣзки, корнерѣзки, кормоупарники, вѣялки, сѣялки, молотилки и приводы первоклассныхъ заграничныхъ фабрикъ, грабли, сѣнокосилки, жатвенныя машины и другія всевозможныя земледѣльческія орудія.

ПРЕДСТАВИТЕЛЬСТВА ФАБРИКЪ:

Кнотекъ и К^о Ичинъ—Чехія, Акціонернаго О ва быв. Т. Флетеръ въ Гассенѣ.

Л. Н. Лейбенгарцъ

СКЛАДЪ ВСѢХЪ ФОТОГРАФИЧЕСКИХЪ ПРИНАДЛЕЖНОСТЕЙ

Агентство Акц. Общества

ГРАММОФОНЪ

ПРЕДСТАВИТЕЛЬСТВО

ФОТОГРАФИЧЕСКИХЪ ВЛАНКОВЪ

ХУДОЖЕСТВЕННОЙ ЛИТОГРАФИИ

Иосифа ПОКОРНАГО

въ ЛИБАВѢ.

Житомиръ, уг. Михайловской и Бердичевской ул., д. Готтесмана.

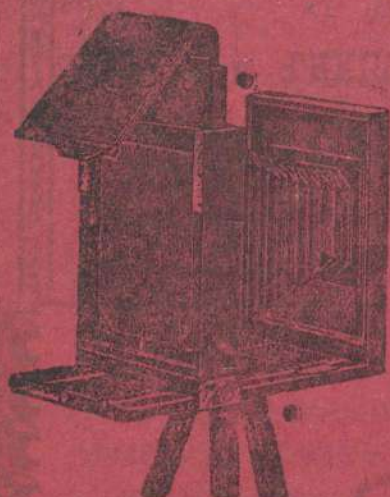

Волынская Губернская Земская Касса мелкаго кредита

(Б. Бердичевская № 6, телеф. № 167).

◆ Принимаетъ вклады отъ разныхъ лицъ и учреждений ◆
ПО ВКЛАДАМЪ ПЛАТИТЬ:

срочнымъ: на 1/2 года	5%
отъ 1 г. до 3-хъ лѣтъ	5 1/2%
" 3 " 5	6%
" 5 и свыше	6 1/2%
условнымъ	5 1/2%
до востребованія	4 1/2%
и на текущій счетъ	4%

По текущ. счетамъ начисляется 4 1/2% въ тѣхъ случаяхъ, когда средній остатокъ въ теченіи года не менѣе 10000 р. и минимальный остатокъ за мартъ, апрѣль и май м-цы не менѣе 20000 руб.

Вкладчики Земской Кассы пользуются исключительными льготами (такъ напримѣръ, выдаваемая вкладнымъ книжки и записи въ нихъ освобождены отъ гербоваго сбора; проценты, получаемые вкладчиками за свои вклады, освобождены отъ 5% сбора съ доходовъ отъ денежныхъ капиталовъ и т. п.).

◆ Гарантируется полная тайна вклада ◆

Всѣ обязательства кассы обезпечиваются, кромѣ основного капитала кассы, ответственностью Волынскаго Земства. Касса мелкаго кредита находится въ вѣдѣніи Министерства Финансовъ представляетъ Управленію по дѣламъ мелкаго кредита отчеты и подлежитъ земской и правительственной ревизіи.

Операціи Касса производитъ ежедневно кромѣ праздничныхъ и воскресныхъ дней, отъ 10 часовъ утра до 2 час. дня.

Magazyn M. RAKOWSKIEGO

w ŻYTOMIERZU, ul. Michałowska.

Tafle do okien i do rycin. Posuda stołowa szklanna, fajansowa z fabryk Kuzniecowa, szmyrgiel i masa do polerowania kamieni i metalu

BAGIETY RÓŻNYCH WZORÓW.

Fabryka ram

BRYLANTY DO CIĘCIA SZKŁA.

Lustra rozmaitych wielkości i grubości

Nasiona warzywne i kwiatowe.

Obstalunki z prowincji wykonywa się natychmiast



Магазинъ М. РАКОВСКАГО,

въ ЖИТОМІРЬ, Михайловская ул.

ЛИСТОВОЕ СТЕКЛО ДЛЯ ОКОНЪ И КАРТИНЪ.

Стеклянная столовая посуда, фаянсовая посуда фабрики Кузнецова.

Наждакъ и стальная масса для полировки камней.

Багеты разныхъ фабрикъ и узоровъ, — приемъ заказовъ на рамы; за работу рамы 30 коп.

ЗЕРКАЛА РАЗНОЙ ВЕЛИЧИНЫ И ТОЛЩИНЫ.

СЪМЕНА ЦВѢТОЧНЫЯ И ОГОРОДНЫЯ.

Заказы иногороднихъ исполняются **НЕМЕДЛЕННО.**

ПОСРЕДАИЧЕСКОЕ БЮРО

Волынского Губернскаго Земства

ПРЕДЛАГАЕТЪ:

сельско-хозяйственныя машины, орудія, сѣмена и искусственныя минеральныя удобренія.

Означенные товары можно получить изъ слѣдующихъ Земскихъ Сельско-хозяйственныхъ складовъ:

въ г. Ковель, г. Ровно, г. Луцкъ, г. Дубно, г. Кремениць, г. Острогъ, г. Старокопстантиновъ, г. Овручъ, м. Гороховъ, м. Полонномъ, м. Чудновъ, м. Искорости, м. Любаръ, м. Купель, м. Шепетовкѣ, м. Лугины, м. Бѣлогородкѣ, Сарнахъ, Олевскѣ, Базарѣ и Народичахъ.

КАМЕННЫЙ УГОЛЬ всѣхъ сортовъ при заказахъ полными вагонами на всѣхъ ст. назначенія Волынской губерніи.

ЖИТОМІРСКОЕ
ССУДО-СБЕРЕГАТЕЛЬНОЕ ТОВАРИЩЕСТВО
ХМЕЛЕВОДСТВА

Помѣщеніе Товарищества, Хлѣбная, 17

Принимаетъ вклады и платитъ % по слѣдующему разсчету.

До востребованія	5%
До востребованія съ предупрежденіемъ за 7 дней	6%
На одинъ годъ	7%
Болѣе одного года по соглашенію.	

Выдаетъ ссуды хмелеводамъ до 300 руб. по личному довѣрію и до 1000 руб. подъ залогъ хмеля или другого продукта сельскаго хозяйства, а также машинъ и земледѣльческихъ орудій и взимаетъ по ссудамъ 12%

Покупаетъ для своихъ членовъ различныя сельско-хозяйственныя машины и орудія, проволоку, искусственное удобреніе и пр., при чемъ часть орудій имѣется всегда на складѣ

НОТАРИУСЪ

Андрей Васильевичъ

Заваліевскій

Б.-Бердичевская улица,
д. Городинскаго, противъ
Губерн. Правленія.

Телефонъ № 47.

ПИСЬМЕ-БУМАЖНЫЙ

**КУРЛЯНДСКІЙ
МАГАЗИНЪ.**

Громадный выборъ всевозможныхъ бумагъ, письменныхъ, конторскихъ и чертежныхъ принадлежностей.

Разнообразные ИЗЯЩНЫЕ
предметы для подарковъ.

ЛЕНТЫ

и проч. принадлежности
для пишущихъ машинъ.

КРОШНЕНСКІЙ
ПИВОВАРЕННЫЙ ЗАВОДЪ

„ВОЛЫНЬ“

И. АЛЬБРЕХТА И Ф. К.

предлагаетъ пиво:

Пильзенское,

Вѣнское

и Черное „Бокъ“.

Пиво завода удостоилось на русскихъ и заграничныхъ выставкахъ высшихъ наградъ, какъ пріятный и здоровый напитокъ.

Телефонъ № 202.

ТЕХНИЧЕСКАЯ КОНТОРА И СКЛАДЪ
техническихъ принадлежностей и резиновыхъ издѣлій

ИНЖЕНЕРЫ:

А. Ленгъ и К. Бульковскій

Житомиръ, Кіевская II. ————— Телефонъ № 99.

УСТРОЙСТВО:
водопровода, канализации и
электрическаго освѣщенія.

производство желѣзно-бетонныхъ работъ.

доставка двигателей и машинъ.

Телеграфный адресъ: „ЛЕНГЪ ЖИТОМИРЪ“.

**ПАРОВОЙ
ПИВОВАРЕННЫЙ ЗАВОДЪ**

«ЖИТОМИРСКАГО ТОВАРИШЕСТВА»

Я. Громадецкій, К. Реусъ и В. Круличко.

Рудненская ул., № 52.

————— Телефонъ № 89. —————

Дубенское Общество Хмелеводства

и

Ссудо-сберегательное Т-во Хмелеводовъ

ИМѢЕТЪ ЦѢЛЮ:

1) Содѣйствовать соединенными силами своихъ членовъ развитію и усовершенств. мѣстнаго хмелеводства и урегулированію условий сбыта хмеля со стороны производителей; 2) способствовать своимъ членамъ товарищамъ накоплять сбереженія и облегчать имъ производство хозяйственныхъ оборотовъ, посредствомъ выдачи ссудъ и принятія на себя посредничества по хозяйственнымъ-же оборотамъ товарищей; 3) принимаетъ вклады на храненіе, на срокъ и до востребованія; 4) страхуетъ посѣвы отъ градобытія, жизнь отъ несчастныхъ случаевъ и выигрышные билеты отъ тиража погашенія; 5) продаетъ своимъ членамъ удобрительные туки, проволоку, сельско-хозяйственные машины и орудія, хмелевые и хлѣбные мѣшки, по выгоднымъ цѣнамъ и на льготныхъ условіяхъ; 6) устраиваетъ ежегодно хмелевую ярмарку и періодически хмелевую выставку съ выдачей наградъ за лучшія культуры хмеля и 7) снабжаетъ своихъ членовъ точными свѣдѣніями (бюллетенями) о цѣнахъ на хмель какъ въ Россіи, такъ и за границей и книгами и брошюрами по хмелеводству. Принимаетъ вклады и платитъ $\frac{9}{10}\%$ по слѣдующему расчету: до востребованія— 5% , на одинъ годъ— 6% , болѣе одного года— 7% . Выдаетъ ссуды хмелеводамъ до 300 руб. по личному довѣрію и до 1000 руб. подъ залогъ хмеля и другихъ продуктовъ сельскаго хозяйства, а также машинъ и земледѣльческихъ орудій

**Уставы, инструкціи и проч. свѣдѣнія можно получать въ
Правленіи Общества и Товарищества въ г. Дубно.**

Адресъ: г. Дубно, Волынской губ.—Дубенскому Обществу
Хмелеводства.

ЖИТОМІРСКОЕ
ТОРГОВО-ПРОМЫШЛЕННОЕ ОБЩЕСТВО

ВЗАИМНАГО КРЕДИТА

Телефонъ № 156. — Бердичевская ул., д. Чернуса. — Телефонъ № 156.

Производитъ всѣ банковыя операціи.

Впредь до измѣненія платитъ:

По текущ. счетамъ 5⁰/₀. | По вкладамъ вѣтъ 5¹/₂ до 6¹/₂⁰/₀.

Условный счетъ въ Гоеуд. Банкѣ № 13313.

Предсѣдатель Правленія Ф. Р. Ходаковский.

Члены Правленія: (А. Ф. Чернесь.
М. С. Меерсонъ.

ФАБРИЧНЫЙ СКЛАДЪ

всевозможныхъ

БУМАГЪ и КАЩЕЛЯРСКИХЪ

ПРИНАДЛЕЖНОСТЕЙ

М. Д. МАРГУЛИСА

въ Житомирѣ,

Б.-Бердичевская улица,
домъ № 2.



НОТАРИУСЪ

Иванъ Николаевичъ

ФИЛИПШОВЪ

Б.-Бердичевская ул.,
д. Готесмана, № 7.

Телефонъ 122.



АЗОВСКО-ДОНСКОЙ КОММЕРЧЕСКИЙ БАНКЪ

Учрежденъ въ 1871 году.

Основной и запасные капиталы Руб. 72,250,000.

ПРАВЛЕНИЕ ВЪ С.-ПЕТЕРБУРГЪ.

Отдѣленія: въ С - Петербургѣ, при Калашниковской биржѣ; въ Александровскѣ, (Екатер. губ.), въ Армавирѣ, Астрахани, Бахмутѣ, Бл.-Токмакѣ, Бердянскѣ, Варшавѣ, Вильнѣ, Владикавказѣ, Воронежѣ, Геничскѣ, (Тавр. губ.), Георгіевскѣ (Терской обл.), Грозномъ, Ейскѣ, Екатеринодарѣ, Екатеринославѣ, Елисаветполѣ, Житомирѣ, Казани, Каменской, Керчи, Кибартахъ, (при ст. Вержболово), Кисловодскѣ, Кривомъ Рогѣ, (Херсон. губ.), Кутаисѣ, Либавѣ, Лодзи, Луганскѣ, Майкопѣ (Кубанской обл.), Мариуполѣ, Мелитополѣ, Минскѣ губ., Могилевѣ губ., Москвѣ, Никополѣ (Екат. губ.), Новороссійскѣ, Оренбургѣ, Одессѣ, Пинскѣ, Поті, Пятигорскѣ, Ровно, Ромнахъ, Ростовѣ на Д., Самарѣ, Самаркандѣ, Саратовѣ, Симферополѣ, Славянскѣ (Харьк. губ.), Ставрополѣ (Кавказскомъ), Старой Бухарѣ, Сумахъ, Сухумѣ, Таганрогѣ, Ташкентѣ, Тифлисѣ, Харьковѣ, Царицынѣ, Эривани, м. Юзовкѣ, Ялтѣ и Феодосіи

Коммиссіонерства: Лабинская, Усть-Лабинская (Куб. обл.), Рига хуторъ Романовскій, Мервѣ и Кимры.

Отдѣленіе въ Житомирѣ

(по Михайловской ул., въ собств. домѣ).

Телефонъ № 78.

производитъ всѣ разрѣш. уставомъ Банка операціи.

Въ специально устроенной бронированной кладовой

ОТДАЮТСЯ ВЪ НАЕМЪ
НЕСГОРАЕМЫЕ ЯЩИКИ (СЕЙФЫ)
для храненія цѣнностей.

ЮЖНО-РУССКІЙ ЗЕМЛЕДѢЛЬЧЕСКІЙ СИНДИКАТЪ

Телефонъ 307.

Кіевъ, Бульварная 9,
въ юля мѣсяца Фундуклевская 46.

Телефонъ 307.

Имѣя постоянное представительство, предлагаетъ издѣлія слѣдующихъ заводовъ:

ЭЛЬВОРТИ: сѣялки: разбросныя, рядовыя хлѣбныя; универсальныя, комбинированныя и дисковыя; свекловичныя обыкновенныя и комбинированныя. Конныя молотилки.— Приводы.— Жатвенныя машины.

ГАРТЪ-ПАРРЪ: нефтяные тракторы.

КЛЕЙТОНЪ и ШУТЛЬВОРТЪ: паровыя молотильныя гарнитурны.

ЭНКЕРТЪ: плуги, пружинные культиваторы.

МИЛЬВОКИ: жатки, косилки, сноповязалки.

ПЛАТЦЪ: конныя пульверизаторы.

ГЕЙДЪ: машины для протравливанія сѣмянъ.

ЦИММЕРМАНЪ: клеверныя молотилки „Фаворитъ“.

НЕФТЯНЫЕ ДВИГАТЕЛИ постоянные и локомобили, а также: **ПЛУГИ**—Сакка и Гена. **БОРОНЫ**—Гросса. **ВЪЯЛКИ и СОРТИРОВКИ**—Бр. Реберъ. **СОЛОМОРѢЗКИ**—Бенталя. **СЕПАРАТОРЫ.**—**МАСЛОБОЙКИ.**—**МОЛОЧНУЮ ПОСУДУ.**—**КРОВЕЛЬНОЕ ЖЕЛѢЗО.**

СУПЕРФОСФАТЪ.—**ТОМАСШЛАКЪ.**—**СЕЛИТРА.**—**КАЛЕВЫЯ УДОБРЕНІЯ.**—**ХЛОРИСТЫЙ БАРИЙ.**

ПОЛЕВЫЯ, ОГОРОДНЫЯ и ЦВѢТОЧНЫЯ СѢМЕНА испытанной всхожести.

ПРЕЙСЪ-КУРАНТЫ по востребованію **БЕЗПЛАТНО.**

ЛАБОРАТОРІЯ.—Редакція журнала „Хозяйство“.
Энтомологическая станція.

Фирма удост. высшихъ
наградъ.



Фирма существуетъ съ
1859 года.

ПАРОВАЯ КОЛБАСНАЯ ФАБРИКА

Я. ГРОМАДЕЦКАГО И К. РЕУСА

г. ЖИТОМІРЪ.

Фабрика и контора: Дубенская улица, соб. домъ № 13.

— Телефонъ № 164. —

Магазины:

}	Соборная ул., соб. домъ № 49.
	Б.-Бердичев. ул., д. Барона де-Шодуара.
	Б.-Чудновская ул., домъ Зака
	Кіевская ул., домъ Климовича.

ПЕРЕПЛЕТНОЕ ЗАВЕДЕНІЕ

Г. ГУБЕРА

Петербургская улица, д. № 4.

принимаются къ исполненію разнаго рода переплет
ныя работы, а также производятся тисненья золо-
томъ: на бархатъ, шелкъ, атласъ, кожь и лентяхъ
самыми новѣйшими бордюрами и украшеніями, изъ
лучшихъ заграничныхъ фабрикъ.

ПО ВЕСЬМА УМѢРЕННЫМЪ ЦѢНАМЪ.

Фирма существуетъ съ 1877 г.

Викторъ Матвѣевичъ МЕНЦЕЛЬ

г. Дубно, Волын. губ., Выѣздная улица.

Спеціальность земледѣльческихъ машинъ и орудій, а также изготовляются всякаго рода машины для паровыхъ и водяныхъ мельницъ, винокуренныхъ и пивоваренныхъ заводовъ и прочихъ фабрикъ и заведеній, а равно памятники, балконы, лѣстницы и прочія.

Кромѣ того изготовляются

НЕФТЯНЫЕ МОТОРЫ.

Фабрика находится подъ руководствомъ опытныхъ и знающихъ свое дѣло механиковъ и техниковъ.

Работы выполняются безупрочно хорошо и при добросовѣстномъ отношеніи къ дѣлу.

Часы „ОМЕГА“ Единствен. представительство для г. Житомира.

ПЕРВЫЙ ВОЛЫНСКІЙ

часовой и ювелирный магазинъ

Б. А. ВАЙНТРАУБА

Б.-Берлич., прот. Губерн. Правл. — Отдѣленіе: уголъ Киевской ул. и Плошани.

Въ большомъ
выборѣ

ЧАСЫ,

золотыя и серебряныя вещи лучшихъ заграничныхъ, Петербург. и Москов. фабр. новѣйш. фасоновъ.

Мельхiorовыя издѣлія ниже фабричн. цѣнъ,
золото и серебро по курсу дня.

Принимаются заказы и починки золотыхъ и серебряныхъ вещей.

Продажа и починка часовъ съ ручательствомъ на **ТРИ** года.

Исключительная продажа серебра придворныхъ поставщиковъ

И. П. Хлѣбникова С-вья и №.

только въ моихъ магазинахъ.



Часы „ОМЕГА“ Единствен. представительство для г. Житомира.

Часы „ОМЕГА“ Единств. представительство.

Часы „ОМЕГА“ Единств. представительство.

Изданный въ 1911 году

СПИСОКЪ НАСЕЛЕННЫХЪ МѢСТЪ ВОЛЫНСКОЙ ГУБЕРНІИ.

Всѣ населенные пункты во вновь изданномъ спискѣ показаны въ одномъ общемъ алфавитномъ порядкѣ по губерніи, съ обозначеніемъ противъ каждаго изъ нихъ: уѣзда, волости, желѣзнодорожной, почтовой и телеграфной станцій, числа дворовъ и жителей, полицейскаго стана, участка мирового посредника, мирового судьи и судебного слѣдователя, а также разстоянія: отъ уѣзднаго города, волостнаго правленія и отъ станцій.

Въ концѣ списка также помѣщенъ указатель мѣстонахожденія становыхъ приставовъ, мировыхъ посредниковъ, мировыхъ судей и судебныхъ слѣдователей Волынской губерніи.

Цѣна списка 1 р. 50 коп. безъ пересылки.

ПАМЯТНАЯ КНИЖКА Волынской губ. на 1913 годъ.

Цѣна 1 руб. 20 коп. безъ пересылки.

Списокъ и Памятная книжка имѣются для продажи: въ канцеляріи Волын. Губернек. Статистическаго Комитета, во всѣхъ уѣздныхъ полицейскихъ управленіяхъ губерніи и въ болѣе крупныхъ книжныхъ магазинахъ въ городѣ Житомирѣ и въ Кіевѣ въ магазинѣ Н. Я. Оглоблина.

ЛУЧШАЯ МАШИНА НАСТОЯЩАГО ВРЕМЕНИ
„СМИТЬ ВИЗИБЛЬ“



Заказы на ленты, картриджи, бумагу и пр.
привыкаются къ исполнению по телефону.

ПРЕДЛАГАЕТЪ
БЮРО ПИШУЩИХЪ МАШИИЪ
М. Г. Рубинштейнъ

Житомиръ, Михайловская, 21. Телефонъ 193.
пишущія машины, копировальные аппараты и пр.
РЕМОНТЪ разныя пишущихъ машинъ.
Обученіе письму на машинахъ и переписка дѣловыхъ бумагъ.

142.3.8

БИБЛИОТЕКА
ГОСУДАРСТВЕННОЙ ДУМЫ

СДИСОКЪ

землевладѣльцевъ и арендаторовъ Волынской
губерніи во владѣніи коихъ находится не менѣе
50 десятинъ земли.

Печатаво съ разрѣшенія Г. Вѣльскаго Губернатора.

ИЗДАНИЕ

Волынскаго Губернскаго Статистическаго Комитета.

Цѣна 75 коп.

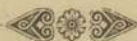

ЖИТОМІРЪ,

ВОЛЫНСКАЯ ГУБЕРНСКАЯ ТИПОГРАФІЯ.

1913.

23087
1913.

Оглавленіе.

	СТР.
Житомирскій уѣздъ	1
Владимірволинскій уѣздъ	35
Дубенскій уѣздъ	57
Изяславльскій уѣздъ	74
Ковельскій уѣздъ	84
Кременецкій уѣздъ	97
Луцкій уѣздъ	117
Новоградволинскій уѣздъ	145
Овручскій уѣздъ	166
Острожскій уѣздъ	196
Ровенскій уѣздъ	216
Староконстантиновскій уѣздъ	228
Алфавитъ-указатель арендаторовъ вошедшихъ въ списокъ	251
Станціи казенно-конной почты	256
Списокъ земскихъ почтовыхъ станцій	257
Желѣзныя дороги мѣстнаго района	263

СПИСОКЪ

землевладѣльцевъ и арендаторовъ Волинской губ., во владѣніи
коихъ находится не менѣе 50 десятинъ земли.

Житомирскій уѣздъ.

Фамилія, имя и отчество землевладѣльцевъ, а если имѣніе находится въ арен- дѣ, то у кого именно.	Число десятинъ земли.	1) Мѣстонахож- деніе имѣнія. 2) Почтовый адресъ.	Станціи: 1) Телеграфная 2) Желѣзнодоро- жная.	Разстояніе отъ телеграфной и ж.д. ст. до имѣ- нія въ верстахъ
Ардтъ , Кириллъ Юлья- новичъ, титулярный совѣтникъ	125	1) к. Поправка. 2) м. Райгородокъ въ с. Гарнишовку	1) г. Бердичевъ. 2) Бердичевъ.	
Ардтъ , Иванъ Юльяно- вичъ, купецъ.	610	1) к Черемошня. 2) Житомиръ Березовка.	1) Житомиръ. 2) Тоже.	20 20
Ардтъ , Юльянъ Юльяно- вичъ, купецъ	823	Тоже.	1) Житомиръ. 2) Тоже.	20 20
Анненкова , Анна Гаври- ловна, двор.	60	1) Сосновка. 2) Чудновъ.	1) Чудновъ. 2) Демчинъ.	24 16
Азаровъ , Иванъ Алексѣе- вичъ, потомственный почетный гражданинъ	329 ^{1/4}	1) с. Андрія- шевка. 2) м. Райгородокъ	1) Райгородокъ. 2) Бердичевъ.	4 21
Ардтъ , Кириллъ Юліа- новичъ, двор.	604	1) с Гарнишовка 2) м. Райгородокъ	1) Демчинъ. 2) Тоже.	5 5
Александровскій , Николай Васильевъ.	2803	1) с. Шумскъ 2) г. Житомиръ.	1) Житомиръ. 2) Тоже.	14
Ардтъ , Генріета Карлов- на, куп.	128 ^{1/2}	1) д Крошня. 2) Житомиръ.	1) Житомиръ. 2) Тоже.	4 4
Аршеневскій , Андрей Алек- сандровичъ, отст. под- полков.	983	1) с. Крошня. 2) Житомиръ.	1) Житомиръ. 2) Тоже.	3 3

Фамилія, имя и отчество землевладѣльцевъ, а если имѣніе находится въ арендѣ, то у кого именно.	Число десятинъ земли.	1) Мѣстонахождение имѣнія. 2) Почтовый адресъ	Станціи: 1) Телеграфная. 2) Желѣзнодорожная.	Расстояние отъ телеграфной и ж. д. ст. до имѣнія въ верстахъ
Аршеневская, Инна Михайловна, двор.	178	1) д Кошелевка 2) Рудня.	1) Рудня. 2) Житомиръ.	18 55
Ардтъ, Каролина Ульяновна.	386	1) д. Березовка 2) Тоже	1) Житомиръ. 2) Тоже.	17 17
Бишофъ, Іоанна Юльяновна, двор.	110	1) с Сымоны. 2) м. Горошки.	1) м. Горошки. 2) Коростень	35 45
Борковскій, Александръ Антоновичъ, двор.	89	1) д. Березовка. 2) м. Горошки.	1) м. Горошки. 2) Коростень.	5 44
Болотовъ, Николай Николаевичъ, двор.	196	1) Краевщина 2) м. Горошки.	1) м. Горошки. 2) г. Житомиръ.	10 45
Барановскій, Иванъ Ивановъ, мѣщ.	70	1) к. Валки 2) м. Горошки.	1) м. Горошки. 2) Коростень.	15 40
Барановскій, Андрей, мѣщ.	60 ¹ / ₄	1) д Михайловка 2) м. Горошки.	1) м. Горошки. 2) г. Житомиръ.	15 55
Богушъ, Іосифъ Урбановичъ, двор.	3470	1) с. Бондаревка 2) м. Ушоміръ.	1) м. Ушоміръ. 2) Коростень.	16 25
Богушъ, Станиславъ Урбановичъ, двор.	4117	1) м. Ушоміръ. 2) Тоже.	1) м. Ушоміръ. 2) Коростень.	— 14
Былина, Иванъ Зелиславовичъ, двор.	3450	1) д. Красногорка 2) м. Ушоміръ.	1) м. Ушоміръ. 2) Коростень.	6 20
Богушевская,, Павлина Ивановна, двор.	52	1) Каменный-Бродъ. 2) Топорище.	1) Черняховъ. 2) Чоповичи.	20 35
Богушевскій, Стефанъ Алексѣевъ, двор.	322	1) к Павлиновка 2) м. Ушоміръ	1) м. Ушоміръ. 2) Коростень.	20 17
Богушевская, Павлина, двор.	52	1) Каменный-Бродъ. 2) Топорище.	1) Топорище 2) Житомиръ.	10 40

Фамилія, имя и отчество землевладѣльцевъ, а если имѣніе находится въ арендѣ, то у кого именно.	Число десятинъ земли.	1) Мѣстонахождение имѣнія. 2) Почтовый адресъ.	Станціи: 1) Телеграфная. 2) Желѣзнодорожная.	Расстояніе отъ телеграфной и ж.-д. ст. по имѣнію въ верстахъ
Баратова , Марія Антоновна, княгиня.	170	1) с Недзелище и Царевъ-Боръ 2) м. Искорость.	1) м. Искорость. 2) Коростень.	50 50
Бондарчукъ , Павелъ Львовичъ, кр.	62 ^{3/4}	1) д Михайловка 2) Чудновъ.	1) Чудновъ. 2) Тоже.	14 14
Борковскій , Степанъ Антоновъ, двор.	100	1) ферма Ксаверовка. 2) м. Черняховъ	1) м. Черняховъ 2) Житомиръ.	8 22
Богушевскій , Северинъ Алексѣевичъ, двор.	218	1) Кропивна 2) м. Ушоміръ.	1) Ушоміръ. 2) Коростень.	17 29
Борковскій , Петръ Антоновъ, двор.	50	1) ф Ксаверовъ 2) Черняховъ.	1) Черняховъ. 2) Житомиръ.	8 22
Быковскій , Игнатій Николаевичъ, двор.	128 ^{3/4}	1) Тютюнники. 2) м. Чудновъ.	1) Чудновъ. 2) Тоже.	9 9
Бѣлицкая , Марьяна Стефановна, двор.	142 ^{1/2}	1) д. Аламовка. 2) ст Рудня.	1) ст. Рудня. 2) Житомиръ.	2 40
Бѣлецкій , Петръ Владиславовъ, двор.	82 ^{3/4}	1) Покровки. 2) Рудня.	1) ст. Рудня. 2) Житомиръ.	2 14
Бѣлицкая , Марія Стефановна, двор	142 ^{1/2}	1) д. Адамовка. 2) Рудня.	1) ст. Рудня. 2) Житомиръ.	2 40
Бауфъ , Мартинъ.	183	1) Старая Буда. 2) ст. Рудня.	1) ст. Рудня. 2) Житомиръ.	19 55
Борковскій , Венедиктъ Антоновъ, двор	55	1) с Кошелевка 2) ст. Рудня.	1) ст. Рудня. 2) Житомиръ.	15 40
Бирштреръ , Фридрихъ.	50	1) Неборовка. 2) Рудня.	1) ст. Рудня. 2) Житомиръ.	17 40
Борецкій , Павелъ Степановъ, мѣщ.	56 ^{1/2}	1) с. Кошелевка 2) ст. Рудня.	1) ст. Рудня. 2) Житомиръ.	15 40

Фамилія, имя и отчество землевладѣльцевъ, а если имѣніе находится въ арендѣ, то у кого именно.	Число десятинъ земли.	1) Мѣстонахождение имѣнія. 2) Почтовый адресъ.	Станціи: 1) Телеграфная 2) Желѣзнодорожная.	Расстояніе отъ телеграфной и желѣзнодорожной въ верстахъ.
Борецкій , Павелъ Степановъ, мѣщ.	68 ^{1/2}	1) с. Кошелевка 2) ст. Рудня.	1) ст. Рудня. 2) Житомиръ.	15 40
Балецкій , Петръ Станиславовъ, двор.	65	1) с. Пршовка. 2) ст. Рудня.	1) ст. Рудня 2) Житомиръ	17 50
Буобъ , Адольфъ Ивановъ, купецъ.	297 ^{1/4}	1) Янушполь. 2) Тоже.	1) м. Янушполь 2) Демчинъ.	— 17
Буржинскаго , Оаддея Карловича наслѣдники: Станиславъ Ивановичъ и Оттилія Михайловна Буржинскіе, двор., въ арендѣ у Карла Карлова Ходкевича.	1473	1) с. Бурковцы 2) м. Янушполь	1) м. Янушполь. 2) Чудновъ-Вол.	12 18
Буяльскаго , Людвика дв., въ арендѣ у дворянина Михаила Юльянова Никлевича.	116	1) с. Авратинъ. 2) м. Любаръ.	1) Любаръ. 2) Печановка.	8 25
Балицкій , Павелъ Аполоничъ, двор.	52 ^{1/4}	1) с. Стетковцы 2) м. Любаръ.	1) м. Любаръ. 2) Чудновъ.	15 25
Басканова , Веньямина Иванова двор., въ арендѣ у Франца Домбровскаго.	593	1) с. Янковцы. 2) ст. Рея.	1) Рея. 2) Кодня.	8 3
Бентковская , Антонина Войцѣхова, двор.	400	1) д. Грабовская Рудня. 2) м. Червонное	1) м. Червонное 2) Писки.	26 18
Бондарь , Григорій Федоровъ, крестьян.	55	1) с. Староселье 2) м. Червонное	1) м. Червонное 2) Писки	17 23
Бановъ , Николай Аполлоновичъ, двор.	347	1) х. Вилы. 2) Житомиръ.	1) Житомиръ. 2) Тоже.	6 6

Фамилія, имя и отчество землевладѣльцевъ, а если имѣніе находится въ арендѣ, то у кого именно.	Число десятинъ земли.	1) Мѣстонахождение имѣнія. 2) Почтовый адресъ.	Станціи: 1) Телеграфная. 2) Желѣзнодорожная.	Расстояние отъ телеграфной и ж. д. ст. до имѣнія въ верстахъ.
Богдановичъ, Марія Константиновна.	900	1) Студеницкая ферма 2) ст. Кмитовъ	1) ст. Кмитовъ 2) Житомиръ	6 18
Бѣленицына, Марія Ивановна, двор.	80	1) с. Крошня 2) Житомиръ	1) Житомиръ 2) Тоже.	3 —
Боханевичъ, Андрей Степановъ, кр.	50	1) д. Волица 2) Житомиръ	1) Житомиръ. 2) Тоже.	13 —
Боханевичъ, Іустинъ Степановъ, кр.	76	1) д. Волица 2) Житомиръ	1) Житомиръ. 2) Тоже	13 —
Воронимская, Марианна Юліановна, двор.	124	1) д. Сымоны 2) м. Горошки	1) м. Горошки 2) ст. Коростень	35 45
Ваховскій, Адамъ, мѣщанинъ.	50	1) к. Пекаревка 2) м. Горошки	1) м. Горошки 2) Коростень	15 40
Вендтъ, Карлъ-Яковъ, кр.	88 ^{1/4}	1) к. Мартиновка 2) ст. Рудня.	1) Рудня 2) Житомиръ	10 40
Веліогорскій, Цезарій Владиславовъ, двор.	347	1) с. Злобичи 2) м. Искорость	1) м. Искорость 2) Коростень	9 9
Виршке, Людвикъ Готлибовъ, крест	54 ^{1/2}	1) к. Людвиковка 2) ст. Рудня.	1) ст. Рудня. 2) Житомиръ.	18 27
Венгловскій, Михаилъ Матвѣевъ, двор.	52 ^{1/2}	1) д. Кошелевка 2) ст. Рудня	1) ст. Рудня. 2) Житомиръ.	15 40
Венгловскій, Томашъ Казимировъ, дв.	155 ^{1/2}	1) Радецкая-Баллярка 2) ст. Рудня	1) ст. Рудня 2) Житомиръ	17 50
Войцѣховская, Адольфина Казимиrowa, двор.	251	1) д. Нарцизовка 2) ст. Рудня	1) ст. Рудня. 2) Житомиръ.	17 50
Васильевъ-Яковлевъ, Николай Павловъ, ст. сов.	275	1) х. Хатки 2) Чудновъ	1) Чудновъ 2) Чудновъ-Вол.	18 21

Фамилія, имя и отчество землевладѣльцевъ, а если имѣніе находится въ арендѣ, то у кого именно.	Число десятинъ земли.	1) Мѣстонахождение имѣнія. 2) Почтовый адресъ.	Станціи: 1) Телеграфная. 2) Желѣзнодорожная.	Расстояние отъ телеграфной и ж. д. ст. до имѣнія въ верстахъ.
Веберы , Юліусъ Готлибовъ и Екатерина Карловна, кр.	59	1) с. Высокое 2) ст. Черняховъ	1) ст Черняховъ 2) Житомиръ	12 24
Васильковскій , Каеганъ, двор.	620 ^{1/4}	1) х. Никодимовка 2) Чудновъ	1) Чудновъ 2) Тоже	33 33
Веремѣнко , Марія Степановна	324 ^{1/4}	1) Колки 2) Чудновъ	1) Чудновъ 2) Тоже	6 6
Вигура , Викторъ Феликсовъ, дв.	420	1) д Бураки 2) Янушполь	1) Янушполь 2) Бердичевъ	6 23
Вагнеръ , Ядвига Васильева, двор.	161	1) с. Авратинъ 2) м. Любаръ	1) м Любаръ 2) Печановка	8 25
Вержибницкая , Ядвига Карлова.	557	1) с Сингуры 2) Житомиръ	1) Житомиръ 2) Тоже	12 12
Вирскій , Евгений Константиновъ.	589	1) с Рудня-Городыще 2) Житомиръ	1) Житомиръ 2) Тоже	29 —
Вирская , Анна Карловна, двор.	252	Тоже	2) Тоже	—
Врублевскій , Тимофей Семеновъ, мѣщ.	50	1) с. Зороковъ и ур. Разбитый рогъ 2) м. Черняховъ	1) Черняховъ 2) Житомиръ	8 16
Воронцовъ , Александръ Михайловъ, двор	98	1) к. Плеховъ 2) Черняховъ	1) Черняховъ 2) Житомиръ	5 27
Венгрженовскій , Данииль Игнатъевъ, поч. гражд.	132	1) д Станишовка 2) Житомиръ	1) г. Житомиръ 2) Тоже	4
Вильцеръ , Готлибъ Яковлевъ, крест.	52	1) к. Геленовка 2) Топорище	1) Черняховъ 2) Чоповичи	15 35
Вороновъ , Митрофанъ Антоновичъ, куп. 2 гильдіи.	603	1) с. Осники 2) м. Черняховъ	1) Черняховъ 2) Житомиръ	8 20

Фамилія, имя и отчество землевладѣльцевъ, а если имѣніе находится въ арендѣ, то у кого именно.	Число десятинъ земли.	1) Мѣстонахождение имѣнія. 2) Почтовый адресъ	Станціи: 1) Телеграфная. 2) Желѣзнодорожная.	Расстояние отъ телеграфной и ж. д. ст. до имѣнія въ верстахъ.
Головина, Александра Васильевна, двор.	202	1) с Иванковъ 2) г. Житомиръ	Житомиръ	20 —
Гинтеръ. Данииль Якубовъ, крест.	53	1) к Валки 2) м Горошки	1) Горошки 2) Коростень	15 40
Гаевская, Юлія Антоновна, двор.	95½	1) д. Дреники 2) м Чудновъ	1) Чудновъ 2) Чудновъ	10
Глинка, Яковъ Васильевъ, двор.	134	1) Луковецкій-Тартакъ 2) г. Житомиръ	Житомиръ	12 12
Глинка, Софія Яковлева, двор.	117½			12 12
Глинка, Иванъ Васильевъ, двор.	162			12 12
Глинка, Андрей Васильевъ, двор	162			12 12
Глинка, Людмила Васильевна, двор.	58½			12 12
Голубъ, Антонъ, мѣщ.	61	1) х. Голубъ 2) м. Чудновъ	1) м Чудновъ 2) Чудновъ-Вол.	28 29
Гринцевичъ, Феодосій Константиновъ	76¾	1) Иогановка 2) Ушоміръ	1) Ушоміръ 2) Коростень	10 10
Гуминскій, Павелъ, крест.	54	1) д. Карвиновка 2) м. Чудновъ	1) Чудновъ 2) Чудновъ-Вол	14 17
Гулевичъ, Владиславъ Эрнестовичъ, двор	237	1) Янушполь	1) Янушполь 2) Демчинъ	½ 17
Гулевичъ, Брониславъ Петровъ, двор.	926	1) х. Новина 2) м. Янушполь	1) Янушполь 2) Демчинъ	2 17

Фамилія, имя, и отчество землевладѣльцевъ, а если имѣніе находится въ арендѣ, то у кого именно.	Число десятинъ земли	1) Мѣстонахождение имѣнія 2) Почтовый адресъ.	Станціи: 1) Телеграфная. 2) Желѣзнодорожная.	Расстояние отъ телеграфной и ж. д. ст. до имѣнія въ верстахъ.
Гулевичъ, Марья Владиславовна, двор.	112	1) х. Новина 2) м. Янушполь	1) Мирополь 2) Демчинъ	2 17
Гласко, Викторина Владиславовна, двор.	784	1) с. Староселье 2) м. Червонное	1) Червонное 2) Писки	17 23
Глазунъ, Семень Евтихievъ, кр.	104 ^{1/2}	1) Рудня Мисюрова 2) Житомиръ	1) Житомиръ 2) Тоже	29 29
Грабовскій, Иванъ Вацлавовичъ, мѣщ.	579	1) Дивочки 2) Черняховъ	1) Черняховъ 2) Житомиръ	8 20
Грищенко-Меленевскій, Афанасій Григорьевъ мѣщ.	50	1) ур Забранное 2) Чоповичи	1) Чоповичи 2) Тоже	20 20
Грищенко-Меленевскій, Михаилъ Григорьевъ, мѣщ.	65	1) х. Губенка 2) Топорище	1) Чоповичи 2) Тоже	23 23
Гзовская, Ксаверія, двор.	245	1) Каменъ-Бродъ 2) Топорище	1) Черняховъ 2) Чоповичи	20 35
Глембоцкій, Иванъ Ивановъ, двор	659	1) Плишовка и Гоголевка 2) м. Черняховъ	1) Черняховъ 2) Житомиръ	11 12
Гилевичъ, Ганна-Анна Марія Станиславовна, дв.	83 ^{1/2}	1) д. Браженка 2) Топорище	1) Черняховъ 2) Житомиръ	15 35
Дальке, Августъ Михайловъ	67 ^{1/4}	1) к. Сорочинъ 2) м. Горошки	1) м. Горошки 2) г. Житомиръ	25 45
Деманскій, Карль Викторовъ; крест.	70	1) д. Рудня-Кропивенка 2) м. Горошки	1) м. Горошки 2) Коростень	12 40
Должанскій, Павелъ Семеновъ, двор	740	1) с. Усолусы 2) м. Ушоміръ	1) м. Ушоміръ 2) ст Коростень	20 32
Дидковскій, Михаилъ Михайловъ, двор.	80	1) д. Березовка 2) м. Горошки	1) Горошки 2) Житомиръ	5 39

Фамилія, имя и отчество землевладѣльцевъ, а если имѣніе находится въ арендѣ, то у кого именно.	Число десятинь земли	1) Мѣстонахождение имѣнія 2) Почтовый адресъ.	Станціи: 1) Телеграфная. 2) Желѣзнодорожная.	Разстояніе отъ телеграфной и желѣзнодорожной станцій въ верстахъ.
Дидковскій , Иванъ Григорьевъ.	80	1] д Гулянка 2] м. Ушоміръ	1] м. Ушоміръ 2] Коростень	12 24
Деминскій , Петръ Викторовъ, кр.	50	1] д. Рудня-Кропивенка 2] м. Горошки	1] Горшки 2] Коростень	12 40
Доровъ , Іосифъ, кр.	97 ³ / ₄	1] Стар Буда 2] ст. Рудня	1] с Рудня 2] Житомиръ	22 50
Дивертъ , Готлибъ Фридриховъ, кр.	51	1] к. Стар Буда 2] ст Рудня	1] Рудня 2] Житомиръ	22 50
Дворжецкая , Марія Юрьевна, двор	367	1] с. Новополь 2] ст. Рудня	1] ст. Рудня 2] Житомиръ	19 22
Древсъ , Кристіанъ Кристіановъ, кр	60 ¹ / ₂	1] д Ст. Буда 2] ст. Рудня	1] Рудня 2] Житомиръ	22 50
Доманскій , Георгій Фелиціановъ, кр.	224	1] с Стетковцы 2] м. Любарь	1] Любарь 2] Чудновъ	15 25
Дверницкій , Каликстъ Івзновъ, кр	89	1] х Фаустиновка 2] м Любарь	1] Любарь 2] Печановка	16 33
Добровольскій , Александръ Івановъ, дв	1670	1] с Тулинъ 2] Жи оміръ	1] Житомиръ 2] Писки	18 10
Добрынина Николая Петровича, дв, въ арендѣ у Владислава Францева Годлевскаго.	336	1] с. Лещинъ 2] Житомиръ	1] Житомиръ 2] Писки	19 11
Дзядовичъ , Иванъ Іпполитовъ.	91	1] с. Писки 2] Житомиръ	1] Житомиръ 2] Писки	8 1
Добржанскій , Виталій Івановъ.	54 ¹ / ₂	1] с Сингуры 2] Житомиръ	1] Житомиръ 2] Тоже	12 12
Добровольскій , Иванъ Івановъ, дв., насл	207 ¹ / ₄	1] с Луки 2] Житомиръ	1] Житомиръ 2] Тоже	10 10

Фамилія, имя и отчество землевладѣльцевъ, а если имѣніе находится въ арендѣ, то у кого именно.	Число десятинъ земли.	1) Мѣстонахождение имѣнія 2) Почтовый адресъ	Станціи: 1) Телеграфная. 2) Желѣзнодорожная.	Расстояние отъ телеграфной и желѣзнодорожной ст. до имѣнія въ верстахъ.
Добровольскій , Казиміръ Ивановичъ, дв.	1234	1) с. Лука 2) Житомиръ	1) Житомиръ 2) Писки	10 —
Душинская , Станислава Станиславовна, дв.	455 ^{1/2}	1) д Слипчицы 2) м Черняховъ	1) Черняховъ 2) Житомиръ	10 14
Езерская , Викторія Антоновна, дв	59	1) Лѣсовая-Буда 2) Искорость	1) ст Искорость 2) Коростень	20 22
Журавскій , Степанъ Андреевъ, мѣщ.	160	1) д. Таргонов.-Рудня 2) ст. Рудня	1) Рудня 2) Житомиръ	16 42
Зельковичъ , Анна Гавриловна, дочь тайн. сов.	1242	1) с. Краевщина 2) м. Горошки	1) Горошки 2) Коростень	20 34
Заремба-Гадзяцкая , Вильгельмина Карловна двор.	913	1) с. Славовъ 2) м Горошки	1) Горошки 2) Житомиръ	15 28
Зиферманъ , Августа-Каролина Юльяновна, крест.	429	1) ур. Баярка при Черемошнѣ 2) Житомиръ	1) Житомиръ 2) Тоже	20 20
Замойская , Альбертина Ивановна, графъ, австрійская поддан.	3947	1) с Молочки 2) Янушполь	1) Янушполь 2) Чудновъ.	16 22
Залѣскій , Генрихъ Александровичъ, дв.	238	1) с. Коваленки 2, м. Любаръ	1) Любаръ 2) Чудновъ	12 22
Залѣскій , Фаддей Александровичъ, дв.	206	1) с. Коваленки 2) Любаръ	1) Любаръ 2) Чудновъ	12 22
Завадскій , Максимъ Захаревичъ, мѣщ.	51 ^{1/4}	1) Рудня Ушомірская 2) м. Ушоміръ	1) м Ушоміръ 2) Коростень	4 16
Забродскій , Стефанъ Яковлевъ, мѣщ.	350	1) д Воровъ и Исаакровка 2) м. Черняховъ	1) Черняховъ 2) Житомиръ	11 33

Фамилія, имя и отчество землевладѣльцевъ, а если имѣніе находится въ арендѣ, то у кого именно.	Число десятинъ земли.	1) Мѣстонахождение имѣнія. 2) Почтовый адресъ.	Станціи: 1) Телеграфная. 2) Желѣзнодорожная.	Расстояние отъ телеграфной и ж. д. ст., до имѣнія въ верстахъ.
Забродскій , Павелъ Яковлевъ, мѣщ.	120	1) д. Воровская Рудня 2) м. Черняховъ	1) Черняховъ 2) Житомиръ	14 36
Забродскій , Петръ Степановъ, мѣщ	55 ^{1/2}	1) д. Воровская Рудня 2) Черняховъ	1) Черняховъ 2) Житомиръ	14 36
Искрицкая , Марія Ивановна, двор	231	1) д. Верболозы 2) м. Черняховъ	1) Черняховъ 2) Житомиръ	14 20
Ивашкевичъ , Тимофей Васильевъ, дв.	64	1) с. Черемошня 2) Житомиръ	1) Житомиръ 2) Тоже	20 20
Издебская , Люція, двор.	55	1) д. Бяратинъ 2) Чудновъ	1) Чудновъ 2) Чудновъ Вол	10 13
Имеретинская , Екатерина Александровна, княг.	1148 ^{3/4}	1) Красноселка 2) Чудновъ	1) Чудновъ 2) Чудновъ-Вол	12 12
Ижицкій , Антонъ Ипполитовичъ, мѣщ.	84 ^{1/4}	1) с. Стыргы 2) м. Черняховъ	1) Черняховъ 2) Житомиръ	7 29
Костюшкевичи , Елена Ивановна, Борисъ и Николай Михайловичи.	352	1. Бобрица 2) м. Горошки	1) Горошки 2) Коростень	30 45
Кинь , Богумиль Адамовъ крест.	52	1) к. Торчинъ 2) м. Горошки	1) Горошки 2) Житомиръ	6 32
Кочергина , Софія Николаевна.	106	1) с. Бараши 2) м. Горошки	1) м. Горошки 2) Коростень	25 32
Кригеръ , Людвикъ Кристіановъ, кр.	50	1) к. Поправка 2) Житомиръ	1) Житомиръ 2) Тоже	10 10
Кравчукъ , Митрофанъ, кр.	92	1) Ставки 2) Чудновъ	1) Чудновъ 2) Тоже	17 17
Крейзе , Владиміръ Іосифовъ, кр.	150	1) к. Околки 2) ст. Рудня	1) ст. Рудня 2) Житомиръ	18 35

Фамилія, имя и отчество землевладѣльцевъ, а если имѣніе находится въ арендѣ, то у кого, именно.	Число десятинъ земли.	1) Мѣстонахождение имѣнія. 2) Почтовый адресъ.	Станціи: 1) Телеграфная 2) Жельзнодорожная.	Расстояние отъ государственной ж. д. ст. до имѣнія въ верстахъ.
Кулеши, Іосифъ Томашевъ и Виталій Іосифовъ, двор.	68	1) х Олендерщина 2) Коровинцы	1) Коровинцы 2) Демчинъ	14 21
Нурьяты, Францъ Матвѣевъ, мѣщ	50½	1) м. Ушомірь 2) Тоже	1) м Ушомірь 2) Коростень	1 13
Кулеши, Доминикъ и Людвики Григорьевъ и Григорій Томашевъ	70	1) х Олендерщина 2) Коровинцы	1) Коровинцы 2) Демчинъ	14 21
Идрукъ, Филиппъ Трофимовъ, мѣщ.	53¾	1) с Дацки 2) Чудновъ	1) Чудновъ 2) Чудновъ-Вол.	7 7
Котлинскаго, Владислава Владиславовича, двор, въ арен. у Піотровскаго	202	1) с Дрыгловъ 2) Чудновъ	1) Чудновъ 2 Чудновъ-Вол.	7 10
Козьминскій, Болеславъ Сигизмундовичъ	584	1) с. Вишикусы 2) м. Любаръ	1) Любаръ 2) Романовъ	12 16
Кравченко, Олимпіа Михайловна Ковденко Пантелеймонъ Григорьевичъ, Балабуха Николай Павловичъ дв	825	1) д Қоротынка 2) Житомиръ	1) Житомиръ	8
Каленскій, Болеславъ Ивановъ	81	1) с. Новоселки 2) м Чудновъ	1) Чудновъ 2) Чудновъ-Вол.	12 15
Калабановская, Цезарина Алексѣевна, двор.	209	1) Крапивна 2) Ушомірь	1) Ушомірь 2) Коростень	17 29
Каминскій, Станиславъ Леоновичъ, двор.	214	1) д Марциновка 2) м. Райгородокъ	1) Райгородокъ 2) Демчинъ	3 11
Каминскаго, Адама Юліанова двор., въ арен. у дв. Томаша Карлова Маковскаго	1017	1) с. Жеребки 2) м Янушполь.	1) Янушполь 2) Демчинъ	6 23

Фамилія, имя и отчество землевладѣльцевъ, а если имѣніе находится въ арендѣ, то у кого именно.	Число десятинъ земли.	1) Мѣстонахождение имѣнія 2) Почтовый адресъ.	Станціи: 1) Телеграфная. 2) Желѣзнодорожная	Расстояние отъ телеграфной и ж. д. ст. до имѣнія въ верстахъ.
Кавецкій , Станиславъ Войцѣховъ, крест.	50	1) д Бейзымовка 2) м. Чудновъ	1) Чудновъ 2) Чудновъ-Вол	6 6
Калитовичи , Леонидъ и Францишка Антоновы, двор.	124	1) М.-Браталовъ 2) Любарь	1) Любарь 2) Печановка	8 25
Кабишевъ , Несторъ Антоновичъ, двор	361	1) Вертикѣвка 2) ст. Рея	1) Рея 2) Кодня	8 3
Ковалевскій , Федоръ Ивановъ, мѣщ.	108	1) с Городище 2) Житомиръ	1) Житомиръ 2) Кодня	15 8
Ковалыкъ , Дмитрій Трофимовъ	185	1) х. Сусловка 2) м. Улановъ	1) Улановъ 2) Чудновъ-Вол	15 32
Капелисть , Александръ Леонтьевъ крест.	100	1) Городище 2) Житомиръ	1) Житомиръ 2) Кодня	15 8
Каллюсъ , Марія Степанова, мѣщ.	520	1) д. Ружки 2) ст. Рея	1) Рея 2) Тоже	6 6
Козяръ , Домникія Корнѣева, мѣщ.	74	1) Рудня-Городище 2) Житомиръ	1) Житомиръ 2) Тоже	29 29
Калисъ , Марія Степановна	780	1) х. Криуха 2) Житомиръ	1) Житомиръ 2) Тоже	25 25
Клименко , Николай Даниловъ, кр	107	1) д Злобичи 2) Ушоміръ	1) Ушоміръ 2) Коростень	18 26
Капелисть , Михаилъ Леонтьевъ	203	1) д Писки 2) Житомиръ	1) Житомиръ 2) Тоже	8 25
Карповичъ , Елена Арсеньевна двор	118	1. с. Сингуры 2) Житомиръ	1) Житомиръ 2) Тоже	8 8
Котвицкій , Антонъ Францевъ	100	1) х. Вилы 2) Житомиръ	1) Житомиръ 2) Тоже	18 18

Фамилія, имя и отчество землевладѣльцевъ а если имѣніе находится въ арендѣ, то у кого именно.	Число десятинъ земли	1) Мѣстонахождение имѣнія. 2) Почтовый адресъ.	Станціи: 1) Телеграфная 2) Желѣзнодорожная.	Расстояние отъ телеграфной и желѣзнодорожной ст. до имѣнія въ верстахъ.
Нучковскій, Юліанъ Іосифовъ, мѣщ.	92	1) д Дрыгловъ 2) Чудновъ	1) Чудновъ 2) Тоже	12 12
Котвицкій, Гвидонъ Доминиковъ.	50	1) х Вилы 2) Житомиръ	1) Житомиръ 2) Тоже	18 18
Крайманъ, Митрофанъ Ѳеодоровъ.	108 ^{3/4}	1) с. Вилы 2) Житомиръ	1) Житомиръ 2) Тоже	18 18
Киевичъ, Антонъ Ивановъ, мѣщ.	51 ^{1/2}	1) с. Каменка 2) м. Черняховъ	1) Черняховъ 2) Житомиръ	14 9
Холодзинскій, Антонъ Зеноновичъ, дв	118	1) д Мокренщина 2) м Черняховъ	1) Черняховъ 2) Житомиръ	5 28
Кручинскій, Казиміръ Карповъ, мѣщ.	53	1) д. Кам -Бродъ 2) ст. Топорище	1) Черняховъ 2) Чоповичи	20 35
Келюсъ, Цецилія-Янина Станиславова, дв	264 ^{3/4}	1) д. Браженка 2) ст. Топорище	1) Черняховъ 2) Житомиръ	15 35
Куклинская, Ядвига Ярославовна	60 ^{1/2}	1) д. Борятинъ 2) Чудновъ	1) Чудновъ 2) Чудновъ Вол.	30 30
Левандовскій, Іосифъ, двор.	68	1) х. Гречаный 2) Чудновъ	1) Чудновъ 2) Чудновъ Вол	27 30
Лужманъ, Вильгельмъ Мартиновичъ.	82 ^{1/4}	1) д Никодимовка 2) Рудня	1) Рудня 2) Житомиръ	18 55
Левандовскій, Серафимъ, двор.	77	1) х Гречаный 2) Чудновъ	1) Чудновъ 2) Чудновъ-Вол.	27 30
Левандовскій, Владиміръ, двор.	68	1) х Гречаный 2) Чудновъ	1) Чудновъ 2) Чудновъ Вол.	27 30
Любенно, Петръ, кр.	50	1) д Покостовка 2) Чудновъ	1) Чудновъ 2) Чудновъ-Вол.	20 23
Лехно-Васютинскій, Семень Доминикіевичъ, дв.	137 ^{1/2}	1) м. Янушполь 2) Тоже	1) Янушполь 2) Демчинъ	— 17

Фамилія, имя и отчество землевладѣльцевъ, а если имѣніе находится въ арендѣ, то у кого именно.	Число десятинъ земли.	1) Мѣстонахождение имѣнія. 2) Почтовый адресъ.	Станціи: 1) Телеграфная. 2) Желѣзнодорожная.	Расстояние отъ телеграфной и желѣзнодорожной ст. до имѣнія въ верстахъ
Лехно-Васютинской , Анны Доминикіевны, двор., въ арен у кр. Леона Мокшанскаго	204 ^{1/2}	1) Янушполь 2) Гоже	1) Янушполь 2) Демчинъ	1 ^{1/2} 17
Любомирской , Маріи Ксаверьевны, княгини, въ арен у двор. Станислава Игнатъева Піотрашевскаго	1057 ^{1/4}	1) с Пединки 2) Любаръ	1) Любаръ 2) Печановка	8 25
Ластовецкій , Кипріанъ Ивановъ, крест.	80	1) д. Семеновка 2) Любаръ	1) Любаръ 2) Печановка	15 32
Лыгусъ , Кириллъ Карловъ, крест.	57 ^{1/4}	1) д Карани 2) Любаръ	1) Любаръ 2) Печановка	4 21
Лисковацкій , Витольдъ Антоновичъ, двор.	66	1) с. Стетковцы 2) м. Любаръ	1) Любаръ 2) Чудновъ	15 25
Ледоховскаго , Антона Казиміровича, двор. въ арендѣ у Неймана	2050	1) м. Кодня 2) ст. Рея	1) ст. Рея 2) Кодня	5 2
Ледоховскій , Карлъ, двор.	1470	1) с Солотвинъ 2) Рея	1) Рея 2) Тоже	8
Либельтъ , Кристіанъ, кр.	62 ^{3/4}	1) Старошейка 2) Житомиръ	1) Житомиръ 2) Тоже	25
Лещинскаго , Ивана Ивановича двор., въ арен у Владимира Игнатъевича Собѣщанскаго.	367	1) с. Гальчинъ 2) Рея	1) Рея 2) Тоже	2 2
Маръ , Іосифъ Іосифовъ, австр. поддан	99 ^{1/2}	1) к. Шадура 2) Горошки	1) Горошки 2) Житомиръ	20 55
Марковскій , Антонъ Францевъ, мѣщ.	70	1) д. Теринцы 2) м. Горошки	1) м. Горошки 2) Житомиръ	5 45

Фамилія, имя, и отчество землевладѣльцевъ, а если имѣніе находится въ арендѣ, то у кого именно.	Число десятинъ земли.	1) Мѣстонахождение имѣнія 2) Почтовый адресъ.	Станціи: 1) Телеграфная 2) Желѣзнодорожная	Расстояніе отъ телеграфной и желѣзнодорожной станціи въ верстахъ.
Музыченко , Василій Антоновичъ	53	1) с. Пилипы 2) Райгородокъ	1) Демчинъ 2) Тоже	11 11
Малиновскій , Стефанъ Стефановъ, мѣщан.	57	1) к. Олизарка 2) ст. Рудня	1) Рудня 2) Житомиръ	6 35
Млынскій , Андрей Осмичъ, наслѣд.	514 ^{1/2}	1) Старошейка 2) Житомиръ	1) Житомиръ 2) Тоже	25 25
Малиновскій , Константинъ Викторовъ	202	1) х. Хижинцы 2) м. Романовъ	1) Романовъ 2) Тоже	8 4
Майданъ , Августъ Карловичъ	63	1) Старошейка 2) Чудновъ	1) Чудновъ 2) Чудновъ-Вол	21 21
Михѣевъ , Василій Васильевичъ, двор.	229	1) Дацки 2) Коровинцы	1) Коровинцы 2) Михаленки	4 5
Мошковскій , Григорій	50	1) Катериновка 2) м. Горошки	1) Горошки 2) Житомиръ	5 45
Мельникъ , Иванъ Максимовъ, крест.	274 ^{1/2}	1) с. Ольшанка 2) Коровинцы	1) Коровинцы 2) Демчинъ	9 9
Москалевъ , Михаилъ Петровичъ	62	1) Малыя-Коровинцы 2) Б. Коровинцы	1) Коровинцы 2) Михаленки	6 5
Москалевъ , Николай Петровичъ, двор.	164	1) д. Сидачевка 2) Коровинцы	1) Коровинцы 2) Михаленки	7 7
Миллеръ , Готфридъ Данииловъ	54 ^{1/2}	1) Н.-Протовка 2) Рудня	1) Рудня 2) Житомиръ	18 55
Мазарани , Иванъ Августовъ	1790	1) д. Гвоздьярня 2) м. Романовъ	1) Чудновъ 2) Романовъ	16 19
Мицкевичъ , Николай Константиновъ	459	1) д. Дрыгловъ 2) м. Чудновъ	1) Чудновъ 2) Чудновъ-Вол.	8 11

Фамилія, имя и отчество землевладѣльцевъ, а если имѣніе находится въ арендѣ, то у кого именно.	Число десятинъ земли.	1) Мѣстонахождение имѣнія 2) Почтовый адресъ.	Станціи: 1) Телеграфная. 2) Желѣзнодорожная.	Расстояние отъ телеграфной и ж. д. ст. до имѣнія въ верстахъ.
Москалевъ, Владиміръ Петровичъ, двор	175 ^{1/2}	1) х. Софіевка 2) Чудновъ	1) Чудновъ 2) Чудновъ-Вол.	12 15
Москалевъ, Петръ Петровичъ	400	1) х. Медвежа 2) Чудновъ	1) Чудновъ 2) Чудновъ-Вол.	10 13
Миштофтъ, Александръ Адамовичъ	92	1) д. Должикъ 2) Житомиръ	1) Житомиръ 2) Тоже	10 10
Масленниковы, Николай Петровичъ и Аделаида Владимировна	373	1) х. Никольскій 2) Чудновъ	1) Чудновъ 2) Чудновъ-Вол.	16 19
Можаровскій, Игнатій Кирилловъ	772	1) д. Быковка 2) Чудновъ	1) Чудновъ 2) Чудновъ-Вол.	40 43
Масленникова, Софія Петровна, двор.	283	1) Лѣсная-Рудня 2) Чудновъ	1) Чудновъ 2) Чудновъ-Вол.	19
Михѣва, Марія Петровна, двор.	50 ^{1/2}	1) д. Карвиновка 2) Чудновъ	1) Чудновъ 2) Чудновъ-Вол.	14 17
Ея-же	127 ^{1/2}	1) Коровинцы 2) Тоже	1) Коровинцы 2) Михаленки	4 5
Мазараки, Октавія Францевна, двор.	1981	м. Райгородокъ	1) Райгородокъ 2) Бердичевъ	— 17
Муравьевъ-Апостоль, Владиміръ Владиміровичъ, двор	399 ^{3/4}	1) с. Денешы 2) Житомиръ	1) Житомиръ 2) Тоже	20 20
Миклашевская, Надежда Николаевна, двор.	1159	1) с. Озадовка 2) Райгородокъ	1) Демчинъ 2) Тоже	6 6
Медличъ, Марія Іогановна	76	1) к. Неймановка 2) м. Горошки	1) м. Горошки 2) Житомиръ	10 50
Мазараки, Владиславъ Владиславовъ, двор.	220	1) х. Степокъ 2) Янушполь	1) Янушполь 2) Демчинъ	6 23

Фамилія, имя и отчество землевладѣльцевъ, а если имѣніе находится въ арендѣ, то у кого именно.	Число десятинъ земли.	1) Мѣстонахождение имѣнія. 2) Почтовый адресъ.	Станціи: 1) Телеграфная 2) Желѣзнодорожная.	Расстояние отъ телеграфной и желѣзнодорожной въ верстахъ.
Мазараки , Владиславъ и Ѳеодоръ Ѳаддеевичи, двор	1141	1) с. Райки 2) Бердичевъ	1) Бердичевъ 2) Тоже	8 8
Менцинская , Лаура Ивановна, двор.	199	1) Полевая-Слободка 2) Янушполь	1) Янушполь 2) Демчинъ	8 24
Мазараки , Эдуарда Владиславовича, двор. наследники: Юлія Францева Мазараки и ея малолѣтніядѣти Имѣніе въ арендѣ у дворянина Константина Казимірова Лукашевича и мѣщ. Виктора Ковальскаго.	2859	1) Краснополь 2) Янушполь	1) Янушполь 2) Чудновъ	12 22
Мазараки , Иванъ Августовъ, двор.	933	1) с. Б-Волица 2) м. Любаръ	1) Любаръ 2) Печановка	15 32
Малиновскіе , Леонъ и Андрей Леонардовичи, двор.	805 ^{3/4}	1) Мотовиловка 2) Любаръ	1) Любаръ 2) Печановка	14 31
Мееръ , Елисавета Францева, двор.	65 ^{1/4}	1) Сингуры 2) Житомиръ	1) Житомиръ 2) Тоже	8 8
Микулича , Марцелія Карловича, двор., въ арендѣ у дворянина Станислава Игнатъевича Пютровскаго	973	1) к Березино при с. Гриновцахъ. 2) м. Любаръ	1) Любаръ 2) Печановка	5 22
Мазевскій , Феликсъ Августиновичъ, двор.	220	1) с. Авратинъ 2) Любаръ	1) Любаръ 2) Печановка	8 25
Матусевичъ , Андріанъ Яковлевъ, дв.	67 ^{3/4}	1) с. Волосовъ 2) м. Червонное	1) Червонное 2) Писки	21 18

Фамилія, имя и отчество землевладѣльцевъ, а если имѣніе находится въ арендѣ, то у кого именно.	Число десятинъ земли.	1) Мѣстонахождение имѣнія 2) Почтовый адресъ.	Станціи: 1) Телеграфная. 2) Желѣзнодорожная.	Расстояние отъ телеграфной и ж. д. ст. по мѣрѣ въ верстахъ.
Малиновскій, Казиміръ Собиновъ	922 ^{1/2}	1) х Млыница 2) Житомиръ	1) Житомиръ 2) Тоже	8 8
Мяновскій, Генрихъ Станиславовъ	714	1) с. Пражевъ 2) Житомиръ	1) Житомиръ 2) Тоже	7 7
Его-же	807	1) Селець-Браженка 2) Топорише	1) Черняховъ 2) Житомиръ	15 35
Мержвицкая, Леонтина Наумова	237 ^{1/2}	1) х. Василевск. 2) г. Житомиръ	1) Житомиръ 2) Тоже	8 8
Мергуликъ, Вячеславъ Юсифовъ, кр	87 ^{7/8}	1) к Плеховъ 2) Черняховъ	1) Черняховъ 2) Житомиръ	5 27
Муравьева, Марія Карловна, куп. 2 гильдіи	2000	1) с. Турчинка 2) ст. Топорище	1) Искорость 2) Чоповичи	25 20
Муравьевъ, Николай Яковлевъ, куп. 2 гильдіи	4430	1) с. Турчинка и Салы 2) ст. Топорище	1) Искорость 2) Чоповичи	25. 20
Его-же, въ арендѣ у Маврикія Францевича Цихоцкаго, дв.	1548 ^{1/2}	1) Салы 2) Топорище	1) Черняховъ 2) Чоповичи	20 32
Міановская, Владислава Людвиковна, дв.	74	1) с. Каменный-Бродъ 2) с. Топорище	1) Черняховъ 2) Чоповичи	20 25
Мали, Эмануиль и Анастасія, крест.	129	1) д. Крошня 2) г. Житомиръ	1) г Житомиръ 2) Тоже	2 2
Недзельскій, Тимофѣй Ивановъ, мѣщ.	58	1) ур. Курганцы, прис Дашенкѣ 2) м. Горошки	1) м Горошки 2) Коростень	12 40
Невяровскій, Марьянъ Люціановъ, двор.	1323 ^{3/4}	1) д. Волянщина 2) м Горошки	1) м. Горошки 2) Коростень	3 40

Фамилія, имя, и отчество землевладѣльцевъ, а если имѣніе находится въ арендѣ, то у кого именно.	Число десятинъ земли.	1) Мѣстонахождение имѣнія 2) Почтовый адресъ.	Станціи: 1) Телеграфная. 2) Желѣзнодорожная	Разстояніе отъ телеграфной и желѣзнодорожной ст. до имѣнія въ верстахъ.
Нетребенно , Василій, кр.	61	1) х Русятинки 2) Житомиръ	1) Житомиръ 2) Тоже	4 4
Невмержицкаго , Казимира Іосифовича. двор, въ арендѣ у Владислава Францевича Годлевскаго.	1108	1) м. Лещинъ 2) Житомиръ	1) Житомиръ 2) Писки	19 11
Ниродъ , Софіи Ѳеодоровны, граф., въ арендѣ у купца Діонисія Михайловича Болдыря.	1587	1) с. Троша 2) Янушполь	1) Янушполь 2) Чудновъ	8 14
Насталовскій , Августъ мѣщ.	54	1) д. Добринъ 2) Топорище	1) Топорище 2) Житомиръ	10 45
Ницѣцкая , Октавія Северинова, кр.	50	1) с. Стетковцы 2) Любаръ	1) Любаръ 2) Чудновъ	15 25
Ниродъ . Анастасія Ѳеодоровна.	4801 ^{1/4}	1) м. Левковъ и с Быстры 2) Житомиръ	1) Житомиръ 2) Тоже	8 8
Ниродъ , Максимиліанъ Евстафіевичъ, графъ.	1173	1) д. Рудня-Городенка 2) Житомиръ	1) Житомиръ 2) Тоже	18 18
Его-же.	71 ^{1/2}	1) д. Крошня 2) Житомиръ	1) Житомиръ 2) Тоже	2 2
Ольшевскій , Люціанъ Феликсовъ.	120	1) д. Киселевка 2) м. Горошки	1) м. Горошки 2) ст. Коростень	30 45
Остржинскій , Доминикъ Феликсовъ.	50	1) х. Черли 2) ст. Рудня	1) Рудня 2) Житомиръ	5 30
Островская , Софія Карловна, двор.	160 ^{3/4}	1) Авратинъ 2) Любаръ	1) Любаръ 2) Печановка	8 22

Фамилія, имя и отчество землевладѣльцевъ, а если имѣніе находится въ арендѣ, то у кого именно.	Число десятинъ земли	1) Мѣстонахождение имѣнія 2) Почтовый адресъ.	Станціи: 1) Телеграфная. 2) Железнодорожная.	Расстояние отъ телеграфной и ж. д. ст. до имѣнія въ верстахъ.
Оборская , Люцина Павлозна, кр.	66	1) Будище 2) Чудновъ	1) Чудновъ 2) Чудновъ-Вол	25 28
Осташевская , Марія	116	1) Авратинъ 2) Любарь	1) Любарь 2) Печановка	8 22
Орлова , Митрофана Яковлева, двор насл.	243 ^{1/2}	1) д.Катериновка 2) ст. Рея	1) Коровинцы 2) Рея	14 5
Олевинскій , Викторъ Антоновичъ, мѣщ.	210	1) д. Семеновка 2) м Любарь	1) Любарь 2) Печановка	15 32
Орловскій , Аркадій Карловичъ, дв.	530	1) Рудня-Городыще 2) Житомиръ	1) Житомиръ 2) Тоже	29 29
Овсянико - Нулиновская , Екатерина Кондратьева, дв.	656	1) с. Рея 2) ст. Рея	Рея	1
Островскій , Осипъ Францевъ, кр.	255 ^{3/4}	1) Кропивна 2) Ушоміръ	1) Ушоміръ 2) Коростень	17 29
Обозненко , Алексѣй Дмитріевъ, мѣщ.	140	1) с. Волосовъ 2) Червонное	1) Червонное 2) Писки	21 18
Пашковская , Степанида Войцѣховна, гражд.	58 ^{1/2}	1) Бобрицкая Гута 2) м. Горошки	1) м Горошки 2) ст. Коростень	30 45
Полубинскій , Александръ, двор	1780	1) д Пугачевка 2) м. Ушоміръ	1) м Ушоміръ 2) Коростень	8 22
Павловскаго , Виктора Евфимовича, чинов., въ арендѣ у Закреннаго Романа Осипова.	101	1) Недзелище 2) м. Искорость	1) Искорость 2) Коростень	50 50
Парфеновой , Анны Апполоновны, жены шт-кап. насл.	63	1) д Щербины 2) Житомиръ	1) Житомиръ 2) Тоже	20 20

Фамилія, имя и отчество землевладѣльцевъ, а если имѣніе находится въ арендѣ, то у кого именно.	Число десятинъ земли.	1) Мѣстонахождение имѣнія. 2) Почтовый адресъ.	Станціи: 1) Телеграфная. 2) Желѣзнодорожная	Расстояние отъ телеграфной и желѣзнодорожной ст. до имѣнія въ верстахъ.
Пѣтухова, Евгенія Александровна, дв.	50 ^{1/2}	1) х. Гуйва 2) Житомиръ	1) Житомиръ 2) Тоже	7 7
Пекарскаго, Казимира Ивана, мѣщ насл	53	1) д. Никодимов. 2) ст. Рудня	1) Рудня 2) Житомиръ	18 50
Поляновская, Евфимія, двор.	128	1) Лѣщинъ 2) Житомиръ	1) Житомиръ 2) Писки	19 11
Перестюкъ, Иванъ Никифоровичъ, кр.	60	1) д. Шербины 2. Житомиръ	1) Житомиръ 2) Тоже	20 20
Племянниковы, Анна Александра и др.	225	1) х. Шеремета 2) Рудня	1) Рудня 2) Житомиръ	20 60
Перхоровичъ, Николай Захаревичъ, пот. поч. гражд	243	1) д. Дубовець 2) Житомиръ	1) Рудня 2) Житомиръ	12 60
Пршеменскій, Эразмъ Степановичъ, дв	156 ^{3/4}	1) Рудня Манютенка 2) Житомиръ	1) Житомиръ 2) Тоже	20 20
Павленко, Авксентій Петровичъ, наслѣдн.	347	1) д. Писки 2) Житомиръ	1) Житомиръ 2) Тоже	8 8
Попель, Іосифъ Александровъ, двор	396 ^{1/2}	1) Городище 2) м. Чудновъ	1) м. Чудновъ 2) Чудновъ-Вол	6 6
Порчинская, Софія Леопольдовна, двор.	367 ^{1/4}	1) Волица 2) Житомиръ	1) Житомиръ 2) Тоже	10 10
Подгорскій, Владиславъ Михайловичъ изъ имѣнія 780 д. находится въ арендѣ у Адама Станиславовича Петрасевича, двор	2915	1) Слободище 2. Рея	1) Рея 2) Демчикъ	7 12
Піонтковскій, Ларіонъ Михайловъ	51 ^{1/2}	1) Новополь 1) ст. Рудня	1) ст. Рудня 2) Житомиръ	20

Фамилія, имя и отчество землевладѣльцевъ, а если имѣніе находится въ арендѣ, то у кого именно.	Число десятинъ земли	1) Мѣстонахождение имѣнія. 2) Почтовый адресъ	Станціи: 1) Телеграфная. 2) Желѣзнодорожная.	Расстояние отъ телеграфной и ж. д. ст. до имѣнія въ верстахъ
Піонтровскій , Альбинъ Юсифовъ	881 ^{1/4}	1) д. Дрыгловъ 2) Чудновъ	1) Чудновъ 2) Чудновъ-Вол.	7 10
Пошевня , Киприанъ Михайловъ, двор.	150	1) Недзелище 2) Искорость	1) м. Искорость 2) ст. Коростень	50 50
Пошевня , Захарій Михайловъ	137	1) Будыще 2) Чудновъ	1) Чудновъ 2) Чудновъ-Вол.	25 28
Пошевня , Василій Михайловъ	207	1) Нетребовка 2) Чудновъ	1) Чудновъ 2) Чудновъ-Вол	30 33
Подгорскій , Александръ. двор.	155	1) х. Мисюровы-Хатки 2) Чудновъ	1) Чудновъ 2) Чудновъ-Вол	28 31
Пухкій , Иванъ Васильевъ, крест.	719	1) Браталовъ 2) Любаръ	1) Любаръ 2) Печановка	8 25
Пухкій , Трофимъ Ивановъ кол. ассесоръ	98 ^{3/4}	1) с. Кириевка 2) Любаръ	1) Любаръ 2) Печановка	10 27
Пафнутьевой , Еликандры Симоновны, дв. въ ар у Граціана Иванова Манжета	1246	1) с В.-Татариновка 2) ст. Рея	1) Рея 2) Тоже	8 8
Пеньковскій , Петръ Казиміровъ, двор	326	1) д. Никоновка 2, Червонное	1) Червонное 2) Кодня	7 18
Паруцкій , Демьянъ Юсифовъ, двор.	50	1) с. Забродье 2) м. Черняховъ	1) Черняховъ 2) Житомиръ	15 20
Раковичъ , Павелъ Ивановъ, крест.	85	1) д Волица 2) Житомиръ	1) Житомиръ 3) Тоже	14 14
Рыхертъ , Августа Августова, крест., наслѣд.	56 ^{1/2}	1) кол Старая-Александровка 2) ст. Рудня	1) Рудня 2) Житомиръ	19 25
Рихтеры , Августъ Августовъ и Берта Юліюсова, крест.	70 ^{1/2}	1) М. Горбаша 2) м. Черняховъ	1) Черняховъ 2) Житомиръ	15 18

Фамилія, имя и отчество землевладѣльцевъ, а если имѣніе находится въ арендѣ, то у кого, именно.	Число десятинъ земли.	1) Мѣстонахождение имѣнія 2) Почтовый адресъ.	Станціи: 1) Телеграфная 2) Желѣзнодорожная.	Расстояние отъ телеграфной и ж. д. ст. до имѣнія въ верстахъ.
Рыхартъ , Яковъ Ивановъ крест.	256	1) д. Бабичевка 2) ст. Рудня	1) ст. Рудня 2) Житомиръ	2 28
Рыхтеръ , Августъ Іогановъ крест.	62	1) Ягоденка 2) Горошки	1) Горошки 2) Житомиръ	17 57
Рануза , Вѣра Петровна, двор.	50	1) д. Дубовець 1) ст. Рудня	1) Рудня 2) Житомиръ	12
Росцишевскихъ , Александръ Ивана Эразмовыхъ въ арендѣ у Станислава Станиславова Маковского	119 ²	1) х. Столповъ 2) м. Чудновъ	1) Чудновъ 2) Чудновъ-Вол	7 10
Редлихъ , Мартинъ Августовъ	58 ^{3/4}	1) Неборовка 2) Рудня	1) Рудня 2) Житомиръ	17 40
Ремишевская , Анна Петровна, двор.	358	1) х. Степокъ 2) Коровинцы	1) Коровинцы 2) Михаленки	9 10
Ройзень , Цаль Дувидовичъ, мѣщ	58 ^{1/2}	1) х. Хатки 2) Коровинцы	1) Коровинцы 2) Демчинъ	9 15
Рыбицкій , Францъ	97 ^{1/4}	1) д. Карвиновка 2) м. Чудновъ	1) Чудновъ 2) Чудновъ-Вол	14 17
Ройзень , Аврумъ Дувидовичъ, мѣщ.	58 ^{3/4}	1) Хатки 2) Коровинцы	1) Коровинцы 2) Демчинъ	9 15
Русецкой , Янины Юзефовны, двор, въ арен. у двор. Ивана Мартинова Рачковского	369	1) Домбровка 2) Мирополь	1) Мирополь 2) Чудновъ-Вол.	5 17
Ремезова , Евгенія Осиповна, двор.	105	1) д. Должикъ 1) Рудня	1) Рудня 2) Житомиръ	4 43

Фамилія, имя и отчество землевладѣльцевъ, а если имѣніе находится въ арендѣ, то у кого именно.	Число десятинъ земли.	1) Мѣстонахождение имѣнія. 2) Почтовый адресъ	Станціи: 1) Телеграфная. 2) Желѣзнодорожная.	Расстояние отъ телеграфной и ж. д. ст. до имѣнія въ верстахъ.
Римскаго-Карсакова , Василія Александровича наслѣдн. Римская-Карсакова Анастасія Васильева, Грипенбергъ Анастасія Васильева, Оржешко Марія Васильева, Герасимова Анна Васильева и Лебедевская Екатерина Васильева, дв	370	1) с. Лемеша. 2) м. Райгородокъ	1) Райгородокъ. 2) Бердичевъ.	2 19
Римскаго-Карсакова , наслѣдн.: Грипенбергъ, Оржешко и Герасимова.	223	1) м. Котельня. 2) Червонное.	1) Червонное. 2) Писки	18 22
Регульская , Регина Ивановна, двор	145	1) Волица 2) Житомиръ	1) Житомиръ. 2)	14
Ростовцевъ , Феодоръ Ивановъ, дв	289	1) х Борисовка 2) Рея.	1) Рея. 2)	3 3
Рожанскій , Лука Николаевичъ, кр	100	1) с. Семеновка. 2) Любаръ	1) Любаръ. 2) Печановка	8 24
Румянцевъ , Иванъ Александровъ, дв	60	1) д Грабовка. 2) Червонное.	1) Червонное. 2) Писки.	24 21
Рожанскіе , Николай Андреевичъ и Иванъ Николаевичъ, кр	212	1) Семеновка 2) Любаръ	1) Любаръ 2) Печановка	8 24
Рихтеръ , Александръ Степановъ, мѣщ.	55	1) с. Зороковъ 2) Черняховъ	1) Черняховъ. 2) Житомиръ	8 16
Стебницкій , Ксаверій, дв.	53 ³ / ₄	1) Каменный-Бродъ. 2) Топорище.	1) Топорище. 2) Житомиръ.	10 40

Фамилія, имя и отчество землевладѣльцевъ, а если имѣніе находится въ арендѣ, то у кого именно.	Число десятинъ земли.	1) Мѣстонахождение имѣнія. 2) Почтовый адресъ	Станціи: 1) Телеграфная. 2) Желѣзнодорожная	Расстояние отъ телеграфной и желѣзнодорожной ст. до имѣнія въ верстахъ.
Стретовичъ - Меленевскій, Теодоръ Ивановъ дв	70	1) ур. Зарѣчье. 2) м. Ушомірѣ.	1) Ушомірѣ. 2) Коростень.	3 16
Стебницкій, Леонъ Людвиновичъ. двор.	64 ^{1/2}	1) Каменный-Бродъ. 2) Топорище.	1) Топорище. 2) Житомиръ	10 40
Сержинекъ, Вячеславъ Иосифовъ, кр.	99	1) к Околокъ. 2) ст Рудня	1) Рудня 2) Житомиръ.	18 22
Скворцова, Павлина, мѣщ.	304	1) Степановка. 2) Рудня	1) Рудня 2) Житомиръ	18 30
Сѣницкій, Эммануиль Александровъ	1700 ^{1/2}	1) с. Карповцы 2) м. Чудновъ.	1) Чудновъ. 2) Чудновъ-Вол.	12 9
Слюсаревская, Александра и Петрова Любовь, дв.	207 ^{3/4}	1) Добрый-Кутъ. 2) Рудня	1) Рудня 2) Житомиръ.	22 50
Сѣницкій, Андрианъ Александровъ	1493 ^{1/2}	1) Карповцы. 1) Чудновъ.	1) Чудновъ 2) Чудновъ-Вол.	12 9
Сырокомскій, Станиславъ, Витольдовичъ, дв.	165	1) д. Дубовецъ. 2) Житомиръ	1) Житсмірѣ. 2)	18 18
Собѣщанскій, Владиміръ Игнатьевъ, дв.	322	1) д. Пилипи. 2) Ксровинцы.	1) Коровинцы. 2) Демчинъ.	8 3
Савицкая, Бронислава Францева, дв.	450	1) Бейзымовка. 2) Чудновъ.	1) Чудновъ. 2)	6 6
Савицкій, Иванъ Виталиевъ, дв.	145	1) с Бейзымовка 2) Чудновъ	1) Чудновъ. 2)	6 6
Его же	361	1) Лѣсная-Рудня 2) Чудновъ.	1) Чудновъ 2)	9 9
Свентославскій, Владиміръ Вацлавовичъ, дв	395	1) с. Кириевка 2) Любаръ.	1) Любаръ. 2) Печановка.	10 27

Фамилія, имя и отчество землевладѣльцевъ, а если имѣніе находится въ арендѣ, то у кого именно.	Число десятинъ земли.	1) Мѣстонахожденіе имѣнія. 2) Почтовый адресъ.	Станціи: 1) Телеграфная. 2) Желѣзнодорожная	Расстояние отъ телеграфной и ж. д. ст. до имѣнія въ верстахъ.
Святополкъ-Мирскій, Иванъ Николаевичъ, князь	1232	1) с. Голіевка 2) Янушполь	1) Янушполь 2) Чудновъ-Вол.	6 13
Соколовская, Софія Казимировна, двор	554	1) Сколобовъ 2) м. Горошки	1) Горошки 2) Житомиръ	16 40
Сорочинскій, Матвѣй Романовъ, мѣщ.	120	1) Лѣсная Слободка 2) Янушполь	1) Янушполь 2) Демчинъ	10 11
Севрукъ, Мефодій Теофиловичъ, мѣщ.	52	1) д. Воровъ 2) ст Черняховъ	1) ст. Черняховъ 2) г. Житомиръ	8 28
Сумовская, Евелина Казимирова	1376 ^{3/4}	1) д. Кмитовъ 2) ст Кмитовъ	1) Житомиръ 2) Тоже.	16 16
Стецкій, Генрихъ Генриховъ	423	1) с. Селець 2) Житомиръ	1) Житомиръ 2) Тоже	7 7
Салисъ, Станиславъ Михайловъ, двор.	1365 ^{1/4}	1) д. Головинъ д. Вышполь и с. Голіевка 2) Черняховъ	1) Черняховъ 2) Житомиръ	10 14
Стефанскій, Михаилъ	87	1) д Мокренщина 2) м. Черняховъ	1) Черняховъ 2) Житомиръ	5 28
Стефанскій, Станиславъ Карловъ, мѣщ.	64	1) д.Мокренщина 2) м. Черняховъ	1) Черняховъ 2) Житомиръ	5 28
Тычина, Елисаѣй Матвѣевъ, мѣщ.	60	1) к. Крукъ 2) м Горошки	1) м. Горошки 2) Житомиръ	15 45
Тычина, Θεодоръ Петровъ, мѣщ.	50	1) д.Катериновка 2) м Горошки	1) м Горошки 2) Коростень	12 39
Трубецкая, Анна Васильевна, дв.	330	1) м. Горошки 2) Тоже	1) м. Горошки 2) Житомиръ	— 40

Фамилія, имя, и отчество землевладѣльцевъ, а если имѣніе находится въ арендѣ, то у кого именно.	Число десятинъ земли	1) Мѣстонахождение имѣнія 2) Почтовый адресъ.	Станціи: 1) Телеграфная. 2) Желѣзнодорожная.	Разстояніе отъ телеграфной и ж. д. ст. до имѣнія въ верстахъ
Тышкевичъ, Іосифъ Оскаровъ, графъ, насл.	15364	1) с. Бѣлка, Яблонецъ, Сушки, Хотыжъ и Зеленицкая Гута 2) ст Ушоміръ	1) м Искорость 2) Коростень	35 35
Туркевичъ, Ядвига, двор.	290	1) д. Неборовка 2) Рудня	1) Рудня 2) Житомиръ	17 40
Тышкевичъ, Петръ Іосифовъ, мѣщ.	70	1) ф. Ксаверовка 2) м. Черняховъ	1) Черняховъ 2) Житомиръ	8 22
Тыницкій, Адольфъ Лукичъ, мѣщ.	952 ^{1/2}	1) с. Бежевъ 2) м. Черняховъ	1) Черняховъ 2) Житомиръ	10 24
Тржецякъ, Чеславъ Михайловъ	1008	1) д. Волосовка 2) м. Чудновъ	1) Чудновъ 2) Чудновъ-Вол.	7 4
Тарнавскій, Василій Васильевъ, двор.	59	1) д. Гарнишовка 2) Райгородокъ	1) Демчинъ 2) Тоже	5 5
Трапша, Елисаветы Доминикіевны, дв., въ арендѣ у Геронима Станиславова Главацкаго	233	1) Янушполь 2) ст Янушполь	1) Янушполь 2) Демчинъ	— 17
Тарнавскій, Александръ Калениковъ, крест.	94 ^{1/4}	1) с. Стетковцы 2) м. Любаръ	1) Любаръ 2) Чудновъ	15 25
Теремецкая, Марья, двор.	120	1) д. Должикъ 2) г. Житомиръ	1) Житомиръ 2) Тоже	10 10
Терещенко, Феодора Артемовича, д. ст. сов. насл.: Надежда Владимировна Терещенко, Феодоръ Феодоровъ Терещенко, Надежда Феодоровна Муравева-Апостолова и Наталія Феодорова Уварова	6548	1) с. Коровинцы 2) ст. Коровинцы	1) Коровинцы 2) Михайленки	— 2 ^{1/4}

Фамилія, имя и отчество землевладѣльцевъ, а если имѣніе находится въ арендѣ, то у кого именно.	Число десятинъ земли.	1) Мѣстонахождение имѣнія. 2) Почтовый адресъ.	Станціи: 1) Телеграфная 2) Желѣзнодорожная.	Разстояніе отъ телеграфной и желѣзнодорожной въ верстахъ
Терещенко , Ѳедора Артемьевича, д. ст. сов., наслѣдники: Надежда, Ѳеодоръ и Наталія	325	1) х Крутая 2) ст. Коровинцы		23 26
Тоже	541 ^{1/4}	1) х. Княжикъ 2) ст. Коровинцы		9 10
Тоже	2429 ^{1/4}	1) м. Пятка 2) ст. Коровинцы	1) Коровинцы 2) Михаленки	6 7
Тоже	268 ^{3/4}	1) д. Сыловка 2) ст. Коровинцы		7 8
Тоже	1732	1) Голодьки 2) Коровинцы		— —
Тоже	1718	1) д. Пилипы 2) ст. Коровинцы		8 9
Тоже	765	1) д. Швайковка 2) ст. Рея	1) Демчинъ 2) Тоже	10 10
Терещенко , Ѳеодоръ Ѳеодоровъ, двор.	8551	1) м. Червонное и др. 2) Червонное	1) Червонное 2) Кодня	25 25
Терещенко , Николай Александровъ, двор.	25176	1) м. Андрушовка и др. 2) ст. Бровки	1) Червонное 2) Бровки	14 18
Товарищество , Иванковского сах. завода	199	1) с. Ивановъ 2) г. Житомиръ	1) г. Житомиръ 2) Писки	22 14
Уварова , Наталія Ѳеодоровна, двор.	1373	1) с. Браталовъ 2) м. Чудновъ	1) Чудновъ 2) Чудновъ-Вол.	8 8
Ея-же	666	1) с. Турчановка 2) ст. Коровинцы	1) Коровинцы 2) Михаленки	6 7
Ея-же	318	1) с. Глубочки 2) Коровинцы	1) Коровинцы 2) Михаленки	12 13

Фамилія, имя и отчество землевладѣльцевъ а если имѣніе находится въ арендѣ, то у кого именно.	Число десятинъ земли	1) Мѣстонахождение имѣнія 2) Почтовый адресъ.	Станціи: 1) Телеграфная 2) Желѣзнодорожная.	Расстояние отъ телеграфной и желѣзнодорожной ст. до имѣнія въ верстахъ.
Уварова , Наталія Ѳеодоровна, дв.	135	1) Подолянцы 2) Чудновъ	1) Чудновъ 2) Чудновъ-Вол.	2 2
Узембло , Сигизмундъ Станиславовъ, дв.	245 ^{1/2}	1) д. Тютюнники 2) м Чудновъ	1) Чудновъ 2) Чудновъ Вол.	9 9
Узембло , Владиславъ Валеріановъ, дв.	60 ^{1/4}	1) д. Тютюнники 2) Чудновъ	1) Чудновъ 2) Чудновъ-Вол.	9 9
Узембло , Сигизмундъ Валеріановъ, дв.	116 ^{3/4}	1) д. Тютюнники 2) Чудновъ	1) Чудновъ 2) Чудновъ-Вол.	9 9
Фашовичъ , Викентій Петровичъ, кр.	135 ^{1/4}	1) с. Плещевка 2) м. Черняховъ	1) м. Черняховъ 2) г. Житомиръ	9 18
Фрейганга , Самуила кр насл.	55	1) к. Неймановка 2) м Горошки	1) Горошки 2) Житомиръ	18 45
Фрейгангъ , Самуилъ Юльяновъ, кр.	55	1) к Ивановичи 2) ст Рудня	1) Рудня 2) Житомиръ	13 25
Фриць , Юліусъ Самуиловъ, кр.	51	1) к. Кутузовка 2) м. Горошки	1) м Горошки 2) Житомиръ	20 60
Фунса , Янкеля Шмуль-Лейбова, мѣщ., насл. Добрышь, Говшія и Зусь.	281	1) х. Рыжевъ 2) м. Чудновъ	1) Чудновъ 2) Тоже	15 15
Фидлеръ , Генрихъ	102	1) Нов Прутовка 2) Рудня	1) Рудня 2) Житомиръ	18 55
Фабриціусъ , Платонъ Михайловъ, дв.	90	1) х Ставки 2) м. Чудновъ	1) Чудновъ 2) Чудновъ-Вол.	15 15
Фисюки , Семень Романовъ и Анна Григорьева	109 ^{3/4}	1) Михайловка 2) Рудня	1) Рудня 2) Житомиръ	16 45
Фунса , Менделя Шмуль-Лейбова, насл. Гершъ и Іосъ, мѣщ.	286	1) х Крутая 2) ст. Коровинцы	1) Коровинцы 2) Чудновъ Вол.	16 17

Фамилія, имя и отчество землевладѣльцевъ, а если имѣніе находится въ арендѣ, то у кого именно.	Число десятинъ земли.	1) Мѣстонахождение имѣнія 2) Почтовый адресъ.	Станціи: 1) Телеграфная. 2) Желѣзнодорожная	Расстояние отъ телеграфной и ж. д. ст. до имѣнія въ верстахъ
Фирксъ , Николай Платоновъ	200	1) Барт.-Рудня 2) м. Чудновъ	1) Чудновъ 2) Чудновъ-Вол	14 17
Ферлѣвичъ , Ольга Александровна. пѣт поч. гражд.	79	1) ферма при с. Коваленкахъ 2) Любарь	1) Любарь 2) Чудновъ	12 22
Ферари , Юліанъ Мартиновъ, мѣщ.	50	1) с. Волосовъ 2) Червонное	1) Червонное 2) Писки	21 18
Филипповскій , Степанъ Станиславовичъ, дв.	257 ^{1/4}	1) д. Тютюнники 2) м. Чудновъ	1) Чудновъ 2) Тоже	9 9
Филипповскій , Петръ Станиславовичъ	314	1) д Тютюнники 2) Чудновъ	1) Чудновъ 2) Тоже	9 9
Ходаковскій , Феликсъ Романовъ, дв.	1013	1) д Старчанка 2) ст. Рудня	1) Рудня 2) Житомиръ	19 26
Хлопиціе , Игнатій, Чеславъ и Марьянъ Силивановы, дв	628	1) д. Майхровка 2) ст. Рудня	1) Рудня 2) Житомиръ	9 38
Хамецъ , Цецилія Ивановна, дв.	813	1) с Гардышевка 2) Червонное	1) Червонное 2) Бровки	18 22
Хлопицкая , Оеликсія Наумовна	243	1) д Лопатовка 2) ст. Березовка	1) Житомиръ 2) Тоже	20 20
Хаботинъ , Иванъ Андреевъ	599	1) х Хаботина 2) Житомиръ	1) Житомиръ 2) Тоже	4 4
Хлопицкая , Марія, дв.	97	1) Борятинъ 2) Чудновъ	1) Чудновъ 2) Тоже	35 35
Цивинскій , Цезарій Казимировъ, дв.	300	1) с Половецкое 2) Бердичевъ	1) Бердичевъ 2) Тоже	9 9
Чайковскій , Максимъ Михайловъ, мѣщ.	61	1) д. Березовка 2) м. Горошки	1) м Горошки 2) Житомиръ	5 39

Фамилія, имя и отчество землевладѣльцевъ, а если имѣніе находится аъ арендѣ, то у кого именно	Число десятинъ земли.	1) Мѣстонахождение имѣнія. 2) Почтовый адресъ	Станціи: 1) Телеграфная 2) Желѣзнодорожная.	Расстояние отъ телегр. станціи и ж. д. ст. до имѣнія въ верстахъ
Чайковскій, Михаилъ	65 ^{1/2}	1) Силянскій-Млынокъ 2) м. Горошки	1) м. Горошки 2) Житомиръ	8 32
Чернецкіе, Казиміръ и Павелъ Ивановы, дв	62	1) х. Чернецкаго 2) Чудновъ	1) Чудновъ 2) Чудновъ-Вол.	12 12
Червинскій, Антонъ Августовъ	997	1) д. Соболевка 2) Чудновъ	1) Чудновъ 2) Чудновъ Вол	25 28
Чаловскій, Антонъ, дв.	128	1) д. Нетребовка 2) м. Чудновъ	1) Чудновъ 2) Чудновъ-Вол.	30 33
Чернецкіе, Казиміръ и Иванъ Петровы	62	1) х. Чернецкаго 2) м. Чудновъ	1) Чудновъ 2) Чудновъ-Вол	15 12
Чешейко-Сахацкая, Юзефа Антоновна, дв.	124 ^{1/2}	1) с. М.-Браталовъ 2) Любаръ	1) Любаръ 2) Печановка	8 25
Чешейко-Сахацкій, Владиславъ Евстафievъ	123 ^{3/4}	1) х. Чешейко-Сохацкій 2) Житомиръ	1) Житомиръ 2) Тоже	4 4
Чайковскій, Теохтистъ Іуვენальевичъ, дв.	119 ^{1/4}	1) Сингури 2) Житомиръ	1) Житомиръ 2) Тоже	12 12
Червинскій, Антонъ Августовъ	1120 ^{3/4}	1) х. Доловая линия и др. 2) м. Чудновъ	1) Чудновъ 2) Тоже	15 15
Штилеръ, Густавъ Христіановъ, кр.	59	1) к. Березовка 2) м. Горошки	1) м. Горошки 2) ст. Коростень	30 45
Шильке, Готлибъ Іоганновъ, кр.	58 ^{1/2}	1) к. Осовка 2) м. Горошки	1) Горошки 2) Коростень	10 36
Штрейхертъ, Кристофоръ Михайловъ	56 ^{1/2}	1) Протовка 2) ст. Рудня	1) Рудня 3) Житомиръ	29 55

Фамилія, имя и отчество землевладѣльцевъ, а если имѣніе находится въ арендѣ, то у кого, именно.	Число десятинъ земли.	1) Мѣстонахождение имѣнія 2) Почтовый адресъ.	Станціи: 1) Телеграфная 2) Желѣзнодорожная.	Расстояние отъ телеграфной и желѣзнодорожной ст. до имѣнія въ верстахъ
Шуневичъ, Антонъ Михайловъ, мѣщ.	65	1) ферма Ксаверовка 2) м. Черняховъ	1) Черняховъ 2) Житомиръ	8 22
Штельтеръ, Михаилъ	50	1) Рудня-Почта 2) ст. Рудня	1) ст. Рудня 2) Житомиръ	4 24
Шлейнкеръ, Карлъ Карловъ, купецъ	7107	1) д. Н.-Заводъ 2) ст. Рудня	1) Рудня 2) Житомиръ	10 37
Шишкевичъ, Викторія, дв.	76	1) д. Бабушки 2) Чудновъ	1) Чудновъ 2) Чудновъ-Вол	6 6
Шпаковский, Александръ Павловичъ	56 ^{3/4}	1) д. Бабушки 2) Чудновъ	1) Чудновъ 2) Чудновъ-Вол	6 6
Шаповаленко, Николая Федорова и Екатерины Васильевны, въ арену у Мойсѣя Степанова Горялаго	1102 ^{1/4}	1) д. Карвиновка 2) м. Чудновъ	1) Чудновъ 2) Чудновъ-Вол.	14 17
Шматюкъ-Шматновскій, Александръ Павловичъ крест.	83 ^{1/2}	1) Быковка 2) Чудновъ	1) Чудновъ 1) Тоже	43 43
Шматновскій, Александръ Павловичъ, крест.	83 ^{1/4}	1) х. Зарванка 2) Чудновъ	1) Чудновъ 2) Тоже	44 47
Шишкинъ, Сильвестръ Ильичъ	58 ^{1/2}	1) х. Щербины 2) Житомиръ	1) Житомиръ 2) Тоже	20 20
Шмидтъ, Петръ Робертовъ, двор.	234	1) д. Певна 2) Янушполь	1) Янушполь 2) Чудновъ	8 22
Шмидтъ, Елисаветы Антоновны, дв въ арену у крест. Василя Казимірова Тарновскаго	211 ^{1/2}	1) д. Певна 2) Янушполь	1) Янушполь 2) Чудновъ-Вол.	8 22

Фамилія, имя и отчество землевладѣльцевъ, а если имѣніе находится въ арендѣ, то у кого именно.	Число десятинъ земли.	1) Мѣстонахождение имѣнія. 2) Почтовый адресъ	Станціи: 1) Телеграфная. 2) Желѣзнодорожная.	Расстояние отъ телеграфной и ж. д. ст. до имѣнія въ верстахъ.
Шаблювскій , Кондрать Ивановъ, двор.	255	1) д. Агатовка 2) ст. Рея	1) Рея 2) Тоже	4 4
Шмидты , Іоганъ и Рейнгольдъ Эрнестовы, кр.	53	1) к. Моисѣвка 2) ст. Топорище	1) Искорость 2) Корыстень	25 25
Шкидченко , Трофимъ Парфентьевъ, гражд.	148 ^{1/2}	1) с. Буки 2) Топорище	1) Чоповичи 2) Тоже	20 20
Щербицкій , Евменій Ивановичъ, гражд.	148	1) Усолусы 2) м. Ушоміръ	1) Ушоміръ 2) Коростень	20 32
Юровскій , Ілья Абрамовъ губ. секр.	360	1) Янушполь 2) Тоже	1) Янушполь 2) Демчинъ	— 17
Яновскій , Эдуардъ Раймундовичъ, двор.	141	1) Симоны 2) м. Горошки	1) м. Горошки 2) Коростень	35 45
Ясенецкій , Петръ Игнатьевъ, мѣщ.	60 ^{1/4}	1) д. Силянщина 2) м. Горошки	1) Горошки 2) Житомиръ	12 31
Янць , Яковъ, мѣщ.	197	1) Старая-Буда 2) ст. Рудня	1) ст. Рудня 2) Житомиръ	17 55
Янке , Фридрихъ Эрмановъ, арен. двор Северина Алексѣевича Богушевскаго	70	1) к. Луковецъ 2) м. Ушоміръ	1) м. Ушоміръ 2) Коростень	17 31
Янчевскій , Евгений Николаевичъ, кол. рег.	82	1) Кляровская-Яновка 2) Н.-Волынск.	1) Н.-Волынск. 2) Полонное	30 56
Ярославская , Софія Николаевна, двор.	97	1) д. Швайковка 2) ст. Рея	1) Рея 2) Демчикъ	9 10
Ягодзинскій , Яковъ Гавриловъ, крест.	53	1) Карань 2) м. Любарь	1) Любарь 2) Печановка	4 21

Фамилія, имя и отчество землевладѣльцевъ, а если имѣніе находится въ арендѣ, то у него именно.	Число десятинъ земли.	1) Мѣстонахождение имѣнія. 2) Почтовый адресъ.	Станціи: 1) Телеграфная 2) Желѣзнодорожная	Расстояние въ телеграфной и въ ст. до имѣнія въ верстахъ
--	-----------------------	---	--	--

Владимірволынскій уѣздъ.

Антоновичъ, Марія Эдмундовна, двор.	274 ^{1/4}	1) с. Могильно 2, г.В.-Волынскъ	1) В.-Волынскъ 2) Овадно	10 2
Александрова, Юлія Владиміровна, двор	740	1) с Ржищевъ 2) Дружкополь	1) Дружкополь 2) Рудня-Почаев.	7 64
Антоновичъ, Владиславъ Адамовичъ, двор.	206	1) с. Квасовъ 2) Дружкополь	1) Дружкополь 2) В.-Волынскъ	3 52
Антоновичъ, Станиславъ Діонисіевичъ, двор.	91	1) Заячицы 2) ст. Локачи	1) м Локачи 2) Владимірвол.	5 31
Бобно, Василій Петровичъ, мѣщ.	129	1) Ш.-Бискупичи 2) В.-Волынскъ	1) В.-Волынскъ 2) Тоже	18 18
Бѣлинскій, Адамъ Лайбертовичъ	115	1) с. Матовъ 2) м. Гороховъ	1) м Гороховъ 2) В.-Волынскъ	14 44
Бедрикъ, Павелъ . . .	64	1) ур.Поповщина 2) м. Гороховъ	1) м. Гороховъ 2) Рудня-Почаев.	— —
Беневскій, Ксаверій Григорьевичъ, двор.	179	1) д Волица-Моровец. 2) Крыловъ	1) Крыловъ 2) В.-Волынскъ	8 22
Богуславскій, Григорій Кирилловичъ, двор.	99 ^{1/4}	1) с. Черняковъ 2) В.-Волынскъ	1) В.-Волынскъ 2) Тоже	21 22
Бѣлянкины, Людмила Гавриловна и Григорій Павловичъ, двор.	2090	1) м. Устилугъ 2) Тоже	1) Устилугъ 2) В.-Волынскъ	— 12
Бассалини, Рафаиль Ивановичъ	2297 ^{1/4}	1) с. Браны 2) Дружкополь	1) Дружкополь 2) Луцкъ	4 60
Бильбасовъ, Николай Петровичъ, двор.	292	1) с Зборищевъ 2) Гороховъ	1) Гороховъ 2) Рудня-Почаев.	18 45

Фамилія, имя, и отчество землёвладѣльцевъ, а если имѣніе находится въ арендѣ, то у кого именно.	Число десятинъ земли.	1) Мѣстонахождение имѣнія. 2) Почтовый адресъ.	Станціи: 1) Телеграфная. 2) Желѣзнодорожная	Расстояние отъ телеграфной и ж. д. ст. до имѣнія въ верстахъ
Бильбасовъ , Николай Петровичъ, двор.	500	1) Свиноухи 2) Гороховъ	1) Гороховъ 2) В-Волынскъ	16 40
Бабій , Михаилъ Григорьевичъ, крест.	200	1) с Квасовъ 2) Дружкополь	1) Дружкополь 2) В.-Волынскъ	3 54
Бабій , Павелъ Григорьевичъ, крест.	220	1) Квасовъ 2) Дружкополь	1) Дружкополь 2) В-Волынскъ	3 54
Бабій , Елена Григорьевна, крест.	50	1) с. Болячевъ 2) Дружкополь	1) Дружкополь 2) В.-Волынскъ	10 45
Бѣльскій , Владиславъ Владиславовичъ, двор.	191	1) с Бодячевъ 2) Дружкополь	1) Дружкополь 2) В-Волынскъ	10 45
Богдановичъ , Николай Алексѣевичъ, двор.	269	1) д. Кропивники 2) Любомль	1) Шацкъ 2) Завалье	12 35
Богатко , Камилія Михайловна, двор.	360	1) с. Островки 2) Любомль	1) Любомль 2) Завалье	10 10
Богатко , Бронислава Антоновна, двор.	356 ^{1/2}	1) с. Ровно 2) Любомль	1) Любомль 2) Завалье	18 —
Де-Брозль-Плятера , Викторъ Игнатьевича, графа, въ арендѣ: Пульмо—у Залевскаго, Феофила Петровича, Грабовъ—у Янчевскаго, Виктора Павловича	1944 ^{3/4}	1) с Пульмо и Гр-бовъ 2) Влодава	1) Влодава 2) Тоже	14
Балашевыхъ , Якова и Валентины Евгеньевыхъ, въ арендѣ у Николая Андреевича Иванова	322 ^{1/2}	1) с. Высоцкъ 2) Любомль	1) Любомль 2) Завалье	17 16
Балашевыхъ , Георгія и Антонины, въ арендѣ у общ. крест.	227 ^{3/4}	1) с. Высоцкъ 2) Любомль	1) Любомль 2) Завалье	17 16

Фамилія, имя и отчество землевладѣльцевъ, а если имѣніе находится въ арендѣ, то у кого именно.	Число десятинъ земли.	1) Мѣстонахождение имѣнія. 2) Почтовый адресъ.	Станціи: 1) Телеграфная. 2) Желѣзнодорожная.	Расстояние отъ телеграфной и желѣзнодорожной ст. въ верстахъ.
Бѣляевъ , Петръ Филиповичъ, двор.	214 ^{1/2}	1) с. Ставочки 2) Любомль	1) Любомль 2) Завалье	23 22
Браницкая , Юлія Альфредовна, гр. часть имѣнія въ арендѣ у Бернарда Александровича Студзинскаго (300)	5267	1) с. Стенжаричы 2) Устилугъ	1) Устилугъ -) В.-Волынскъ	8 20
Водзинскій , Мечиславъ наслѣд.	350	1) д. Дубники 2) В.-Волынскъ	1) В.-Волынскъ 2) Тоже	4 4
Виноградскій , Петръ Павловъ, мѣщ.	105	1) с. Пузовъ 2) В.-Волынскъ	1) В.-Волынскъ 2) Тоже	12 19
Врублевскій , Емельянъ .	653	1) с. Пузовъ 2) В.-Волынскъ	1) В.-Волынскъ 2) Тоже	12 12
Водзинскій , Мартинъ Мечиславовичъ, двор.	168 ^{1/2}	1) д. Дубники 2) В.-Волынскъ	1) В.-Волынскъ 2) Тоже	4 4
Врублевскій , Мирославъ Севериновичъ, двор	576 ^{1/2}	1) д. Ворчинъ 2) Устилугъ	1) Устилугъ 2) В.-Волынскъ	8 8
Вильчинская , Стефанія Рафаиловна, двор.	621	1) д. Козловъ 2) Локачи	1) Локачи 2) В.-Волынскъ	3 29
Волянюкъ , Павелъ Андреевъ, крест.	211	1) х. Гальчунъ 2) Локачи	1) Локачи 2) В.-Волынскъ	— 28
Высоцкая , Казимира Бруноновна, двор.	87	1) с. Затурцы 2) Киселинъ	1) Киселинъ 2) В.-Волынскъ	7 37
Ваневичъ , Казимира Юсифовна и Марія Александровна, двор.	995	1) с. Печихвосты 2) Гороховъ	1) Гороховъ 2) В.-Волынскъ	12 47
Высоцкаго , Сигизмунда Валеріановича, двор, въ арендѣ у Малецкаго Мартина	82 ^{1/2}	1) с. Цеговъ 2) Гороховъ	1) Гороховъ 2) Луцкъ	5 55

Фамилія, имя и отчество землевладѣльцевъ, а если имѣніе находится въ арендѣ, то у кого именно.	Число десятинъ земли.	1) Мѣстонахождение имѣнія 2) Почтовый адресъ.	Станціи: 1) Телеграфная 2) Желѣзнодорожная	Расстояние отъ телеграфной и желѣзнодорожной въ верстахъ.
Высоцкій, Владиславъ Алуизовичъ, двор.	96	1) с. Цеговъ 2) Гороховъ	1) Гороховъ 2, Луцкъ	5 55
Выджга, Станиславъ Викентьевъ, двор	175	1) с Зборишевъ 2) Гороховъ	1) Гороховъ 2) Рудня-Почаев	18 45
Выржиковскій, Антонъ Константиновичъ, дв.	11082	1) с. Пулемецъ 2) Влодава	1) Влодава 2) Тоже	10 10
Вѣрушъ-Ковальская, Марія Здиславовна, дв	135	1) д. Чмыкосъ 2) Любомль	1) Любомль 2) Завалье	12 11
Видровская, Валерія Карловна, двор.	70 ^{3/4}	1) с. Ставки 2) Любомль	1) Любомль 2) Завалье	23 22
Войцѣховской, Изабелы Феликсовны, двор, въ арендѣ у Франца Иванова Романовскаго и Фаддея Людвикова Шибальскаго	563 ^{1/2}	1) с. Перевалы 2) Маціовъ	1) Маціовъ 2) Тоже	12 12
Гербинъ, Пименъ Лаврентьевичъ, личн дв.	53	1) ур. Яворникъ 2) м. Любомль	1) м. Любомль 2) Тоже	24 24
Гужковскій, Марцелій Брониславовичъ	1001	1) с Жджары 2) В-Волынскъ	1) В-Волынскъ 2) Тоже	32 32
Герштанскій, Юсифъ	60	1) с. Изовъ 2) м. Устилугъ	1) м. Устилугъ 2) В.-Волынскъ	3 14
Гутовскій, Павелъ Владиславовичъ, двор.	1532	1) с Суходолы и Мокрець 2) В.-Волынскъ	1) В.-Волынскъ 2) Тоже	9 9
Гуровскіе, Александръ, Викентій и Владиміръ Цезарьевы, двор	1507	1) с. Заболотцы 2) Порицкъ	1) Порицкъ 2) В.-Волынскъ	12 29
Гутовскій, Викторъ Владиславовичъ, двор	1128 ^{1/4}	1) с. Суходолы 2) Устилугъ	1) Устилугъ 2) В.-Волынскъ	10 10

Фамилія, имя и отчество землевладѣльцевъ, а если имѣніе находится въ арендѣ, то у кого именно.	Число десятинъ земли.	1) Мѣстонахождение имѣнія. 2) Почтовый адресъ.	Станціи: 1) Телеграфная 2) Желѣзнодорожная	Разстояніе отъ телеграфной и ж. д. ст. до имѣнія въ верстахъ.
Гутовскій, Павелъ Владиславовичъ, двор.	462	1) с. Радовичи 2) Порицкъ	1) Порицкъ 2) В-Волыньскъ	4 23
Его же, въ арендѣ у МарцелиныПоликарп вны Бутвино	475	1) с. Мокрець 2) В.-Волыньскъ	1) В.-Волыньскъ 2) Воблы	20 3
Гуць, Георгій Адѣмовичъ, двор	172	1) с. М-Бискупичи 2) В-Волыньскъ	1) В.-Волыньскъ 2) Тоже	16 17
Галковского, Александра Ивановича. двор, въ арендѣ у Филиппа Лукича Юхимовича	100	1) с Блаженикъ 2) В.-Волыньскъ	1) В-Волыньскъ 2) Овадно	15 9
Горайская, Марія Ивановна, графиня	739	1) с Сернички 2) Киселинь	1) Киселинь 2) В-Волыньскъ	10 44
Фонъ-Грузинская, Татьяна Матвѣевна. потомст. гражданка	521	1) Линевь 2) Торчинъ	1) Торчинъ 2) Луцкъ	14 38
Гловинская, Марфа Григорьевна, жена свящ.	50	1) с Бодячевъ 2) Дружкополь	1) Дружкополь 2) В. Волыньскъ	10 45
Горноско, Павелъ Михайловичъ, надвор. сов.	235	1) с. Забужье 2) Угрускъ	1) Угрускъ 2) Тоже	8 8
Гутовскій, Фаддей Владиславовичъ, двор.	3534	1) с. Пища 2) Влодава	1) Влодава 2) Тоже	16 16
Горбикъ, Пименъ Лаврентьевичъ, отст. ст. сов	175	1) с Куснище 2) Любомль	1) Любомль 2) Завалье	6 7
Голубъ, Маріи Николаевны, двор. въ арендѣ у Николая Андреевича Иванова	67	1) с Высоцкъ и д. Терехи 2) Дубенка	1) Любомль 2) Завалье	17 16

Фамилія, имя и отчество землевладѣльцевъ, а если имѣніе находится въ арендѣ, то у кого именно.	Число десятинъ земли.	1) Мѣстонахождение имѣнія. 2) Почтовый адресъ	Станціи: 1) Телеграфная 2) Желѣзнодорожная.	Разстояніе отъ телеграфной ж. д. ст. до имѣнія въ верстахъ
Голембiовскій, Станиславъ Викторовичъ, двор.	304 ^{1/4}	1) с. Машевъ 2) Любомль	1) Любомль 2) Завалье	8 7
Гурскій, Андрей - Иосифъ Алоизьевичъ, двор.	858	1) д. Землица 2) Дубенка	1) Любомль 2) Завалье	25 25
Демченко, Надежды Николаевны, двор., въ арендѣ у Альберта Михайловича Штурморскаго	545 ^{1/2} сама вла дѣетъ 1800	1) с. Гнойно 2) В.-Волыньскъ	1) В.-Волыньскъ 2) Овадно	10 7
Дверницкая, Ольга Ивановна, двор.	2848	1) с. Охновка 2) В.-Волыньскъ	1) В.-Волыньскъ 2) Овадно	10 4
Друцко-Любецкой, Францишки Казимировны двор., въ арендѣ у Эдмунда Феликсовича Осташевскаго	538	1) с. Новоселки 2) Устилугъ	1) Устилугъ 2) В.-Волыньскъ	11 6
Бя-же, въ арендѣ у Виктора Эдмундовича Рахлевскаго	600	1) с. Ласковъ 2) Устилугъ	1) Устилугъ 2) В.-Волыньскъ	8 10
Дашкевичъ, Корнилій Игнатьевичъ, крест.	62 ^{3/4}	1) с. Селець 2) Дружкополь	1) Дружкополь 2) Луцкъ	3 57
Доброниныхъ, Николая Петровича и Елисаветы Николаевны, дв. въ арен. у Маріи Люціановны Сочинской	855	1) с. Бубновъ 2) Торчинъ	1) Торчинъ 2) Луцкъ	18 42
Драгомирова, Софія Абрамовна, двор.	2772	1) с. Святязь и Каписко 2) Любомль	1) Шацкъ 2) Завалье	5 34
Дрогаевской, Эммы, наслѣдники	194	1) х. Новины 2) В.-Волыньскъ	1) Киселинь 2) Тоже	7 7

Фамилія, имя и отчество землевладѣльцевъ, а если имѣніе находится въ арендѣ, то у кого именно	Число десятинъ земли.	1, Мѣстонахождение имѣнія. 2) Почтовый адресъ	Станціи: 1) Телеграфная 2) Желѣзнодорожная.	Расстояние отъ телеграфной и желѣзнодорожной станціи въ верстахъ
Дрогонь, Осипъ Яковлевичъ, двор.	50	1) Хобултова 2) В.-Волынскъ	1) В.-Волынскъ 2) Тоже	9 9
Дрогонь, Юзефа Викентьевна, двор.	60	1) Хобултова 2) В.-Волынскъ	1) В.-Волынскъ 2) Тоже	9 9
Еловицкая, Анна Карловна, двор	217	1) с. Ставки 2) Любомль	1) Любомль 2) Завалье	23 22
Жуковская, Александра Николаевна, двор.	2483	1) Оздютичи 2) Киселинь.	1) Киселинь 2) В.-Волынскъ	7 30
Ея-же	247	1) Московичи 2) Киселинь	1) Киселинь 2) В.-Волынскъ	7 29
Жахановичъ, Марія Николаевна, вдова свящ.	81	1) с Пулемецъ 2) Влодава	1) Влодава 2) Тоже	10 10
Де-Жоржель, Артуръ Феликсовичъ и Бартошинская Янина-Марія Феликсовна	152	1) с Ч-Крестъ 2) В.-Волынскъ	1) В.-Волынскъ 2) Тоже	12 12
Зарембо, Василій Николаевичъ, двор	1349	1) с. Хотячевъ 2) Устилугъ	1) Устилугъ 2) В.-Волынскъ	3 13
Зарембскій, Алексѣй Степановичъ, двор.	366	1) с. Твердыни 2) м. Киселинь	1) Киселииъ 2) В.-Волынскъ	3 40
Зайцевъ, Владиміръ Дмитріевичъ, двор.	535	1) с Синявка 2) Киселинь	1) Киселинь 2) Голобы.	8 23
Зайцевъ, Викторъ Дмитріевичъ, двор.	532	1) с Ловище 2) Киселинь	1) Киселинь 2) Голобы	13 23
Зайцевъ, Николай Дмитріевичъ, двор	454	1) Осмиголоовичи 2) Киселинь	1) Киселинь 2) Голобы	8 20
Загурская, Елена Венедиктовна, двор.	1139	1) с. Пулганы 2) Гороховъ	1) Гороховъ 2) Рудня-Почаев	18 58

Фамилія, имя и отчество землевладѣльцевъ, а если имѣніе находится въ арендѣ, то у кого именно.	Число десятинъ земли.	1) Мѣстонахождение имѣнія. 2) Почтовый адресъ.	Станціи: 1) Телеграфная 2) Желѣзнодорожная.	Разстояніе отъ телеграфной и ж.д.ст. до имѣнія въ верстахъ.
Зеленскій , Анатолій Михайловичъ, двор	568	1) Езерцы. 2) Гороховъ.	1) Гороховъ 2) Луцкъ	7 45
Закревскій , Александръ Петровичъ, двор.	119	1) Матовъ 2) Дужкополь	1) Дружкополь 2) В.-Волынскъ	12 44
Залѣсскій , Іосифъ Юльевичъ и Конопацкая , Констанція Прокофьевна, двор.	757 ^{1/4}	1) Ставки. 2) Любомль	1) Любомль 2) Завалье	23 22
Залѣсскій , Густавъ Карловичъ, двор	729	1) с. Ставки 2) Любомль	1) Любомль 2) Завалье	23 22
Зайцевъ , Дмитрій Дмитриевичъ	356	1) Дмитриевка 2) м. Киселинь	1) Киселинь 2) В.-Волынскъ	3 37
Зименскій - Святогорскій женскій монастырь.	285	1) д. Кратъ 2) м. Любомль	1) м. Любомль 2) Тоже	— —
Залѣская , Марія-Валерія Густавовна.	549	1) с Ставки 2) м. Любомль	1) м Любомль 2) Тоже	22 22
Зелинская , Филитина-Марія Альфонсовна.	100	1) ф. Горичевъ 2) Любомль	1) м Любомль 2) Тоже	— —
Залѣскій , Іосифъ Юльевичъ	86	1) с Русовичи 2) В. Волынскъ.	1) В.-Волынскъ. 2) Тоже	— —
Заленская , Александра.	255	1) с. Мыслины 2) м Гороховъ	1) м Гороховъ 2) г Луцкъ	15 56
Конопацкой , Анеліи Казимировны двор въ арендѣ у Николая Владиславовича Паплавскаго	510 ^{1/4}	1) с. Верба. 2) В.-Волынскъ	1) В.-Волынскъ 2) Овадно	9 3
Кинель , Ксаверій Карловичъ, мѣщ	80	1) Адамовка 2) В. Волынскъ	1) В.-Волынскъ 2) Овадно	12 6

Фамилія, имя и отчество землевладѣльцевъ, а если имѣніе находится въ арендѣ, то у кого именно.	Число десятинъ земли	1) Мѣстонахождение имѣнія 2) Почтовый адресъ.	Станціи: 1) Телеграфная. 2) Желѣзнодорожная.	Расстояние отъ телеграфной и ж. д. ст. до имѣнія въ верстахъ.
Кароваевъ , Федоръ Александровичъ, двор.	254	1) д. Кречевъ 2) Крыловъ	1) Крыловъ 2) В.-Волынскъ	10 30
Кушелевского , Эдуарда Казиміровича, двор, въ арендѣ у Николая Ромуальдовича Святецкаго.	380	1) Алексѣевка 2) В.-Волынскъ	1) В.-Волынскъ 2) Тоже	19 17
Красицкаго , Ксаверія Марцеліевича, графа, въ арендѣ у Людвика Фаустиновича Мاستицкаго.	636	1) Бортновъ и Поромовъ 2) Устилугъ	1) Устилугъ 2) В.-Волынскъ	9 20
Его-же, въ ар. у Юсіфа Петровича Капитана 200 д.	949 ^{1/2}	1) д. Борекъ и Овадно 2) В.-Волынскъ	1) В.-Волынскъ 2) Овадно	10 4
Кашовскаго , Сигизмунда Федоровича, двор, въ арендѣ у Виктора Поликарповича Рудницкаго.	1021 ^{1/4}	1) с. Бубновъ 2) В.-Волынскъ	1) В.-Волынскъ 2) Тоже	12 12
Качковскій , Антонъ Генриховичъ, двор.	216 ^{1/2}	1) с. Хобултова 2) В.-Волынскъ	1) В.-Волынскъ 2) Тоже	9 9
Качковскій , Марьянъ Генриховичъ, двор.	217 ^{1/2}	1) с. Хобултова 2) В.-Волынскъ	1) В.-Волынскъ 2) Тоже	9 9
Кашовская , Ядвига Михайловна, двор.	1865	1) Русскіе - Бискупичи 2) Rogozno	1) Rogozno 2) В.-Волынскъ	12 18
Качковскій , Игнатій Генриховичъ, двор.	192	1) с. Затурцы 2) Киселинъ	1) Киселинъ 2) В. Волынскъ	7 37
Насьяновскій , Антонъ Карловичъ, мѣщ.	69	1) с. Берескъ 2) Киселинъ	1) Киселинъ 2) В. Волынскъ	7 42

Фамилія, імя і отчество землевладѣльцевъ, а если имѣніе находится въ арендѣ, то у кого именно.	Число десятинъ земли.	1) Мѣстонахождение имѣнія 2) Почтовый адресъ.	Станціи: 1) Телеграфная. 2) Желѣзнодорожная.	Расстояние отъ телеграфной и ж.д. ст. до имѣнія въ верстахъ.
Корыціій , Густавъ Калик- стовичъ, двор.	207	1) с. Цевеличи 2) Локачи	1) Локачи 2) В-Волынскъ	5 30
Нашовской , Ядвиги Михай- ловны, гр., въ арендѣ у Іогана Станиславо- вича Кульчицкаго.	352	1) с. Вуйковичи 2) Локачи	1) Локачи 2) В.-Волынскъ	5 18
Комарницкій , Брониславъ Николаевичъ, двор.	120	1) д. Казятинъ. 2) Гороховъ	1) Гороховъ 2) В-Волынскъ.	12 39
Кржишковская , Эвелина Людвикова, двор.	488 ^{1/2}	1) д. Стрѣльче 2) Гороховъ	1) Гороховъ 2) В.-Волынскъ	12 52
Красицкій , Ксаверій Мар- целіевичъ, графъ	2904	1) с. Холоневъ 2) Гороховъ	1) Гороховъ 2) Луцкъ	4 50
Кардашевъ , Стефанъ Мар- тиновичъ, кр.	66	1) Борисковичи 2) Дружкополь	1) Дружкополь 2) Луцкъ	5 57
Комарницкій , Болеславъ- Леонтій Михайловичъ, мѣщ	163	1) с. Колпытовъ. 2) Гороховъ.	1) Гороховъ 2) Луцкъ	10 45
Кулаковская , Елисавета Александровна, двор.	185	1) д. Мельники 2) Угрузскъ	1) Угрузскъ 2) Тоже	5 5
Кончевская , Марія Сева- риновна, двор, Ра- фальскій , Феофанъ Харитоновичъ, свящ. и др.	974	1) с. Ровно. 2) Любомль	1) Любомль 2) Завалье	18 18
Нерскій , Иванъ Іосифо- вичъ, мѣщ.	245	1) д. Перешпа 2) Влодава	1) Влодава 2)	10
Компіони , Анна Никола- евна двор.	230	1) Любомль 2) Тоже	1) Любомль 2)	1/2

Фамилія, имя и отчество землевладѣльцевъ, а если имѣніе находится въ арендѣ, то у кого именно.	Число десятинъ земли	1) Мѣстонахождение имѣнія 2) Почтовый адресъ	Станціи: 1) Телеграфная. 2) Желѣзнодорожная	Расстояніе отъ телеграфной и желѣзнодорожной ст. до имѣнія въ верстахъ
Кунаховича , Владиміра Константиновича, дв., въ арендѣ у Владислава Людвиковича Возницкаго	859	1) с. Машевъ 2) Любомль	1) Любомль 2) Завалье	8 7
Кильвейны , Вѣра, Борисъ. Татьяна и Сергѣй Николаевы, двор	362	1) с Подгородно 2) Любомль	1) Любомль. 2) Завалье	11 10
Крочинская , Александра Александровна, двор.	1042 ^{1/4}	1) д Бендюга 2) Любомль	1) Любомль 2) Завалье	18 17
Кржижановскій , Альфредъ Александровичъ, дв.	1802 ^{1/4}	1) с Туричаны 2) Маціовъ	1) Маціовъ 2) Тоже	18 18
Кушнеруки , Надежда Эразмовна и Михайль Севатьяновичъ, кр.	539	1) с Туричаны 2) Маціовъ	1) Маціовъ 2) Тоже	18 18
Кушнерукъ . Григорій Михайловичъ, кр.	67	1) д. Дулибы 2) Любомль	1) Маціовъ 2) Тоже	10 10
Канусевичъ , Амаліи Францевны двор, въ арендѣ у Николая Дмитриевича Иванова.	160	1) с Высоцкъ 2) Любомль	1) Любомль 2) Завалье	17 16
Качковскіе , Марьянъ, Антонъ, Францъ и др.	406	1) с. Затурцы 2) м. Киселинъ	1) м. Киселинъ 2) г. Луцкъ	7 7
Кондратовичъ , Александръ Георгіевичъ.	109	1) с Перевалы 2) м. Любомль	1) Любомль 2) Тоже.	12 12
Кинель , Елена.	116	1) с. Подрудье 2) В -Волынскъ	1) В.-Волынскъ 2) Овадно	12 12
Корбенъ , Христофоръ Евграфовичъ	108	1) Пузовъ 2) В -Волынскъ	1) В.-Волынскъ 2) Тоже	8 12

Фамилія, имя и отчество землевладѣльцевъ, а если имѣніе находится въ арендѣ, то у кого именно.	Число десятинъ земли	1) Мѣстонахождение имѣнія 2) Почтовый адресъ.	Станціи: 1) Телеграфная 2) Желѣзнодорожная	Расстояние отъ телеграфной и желѣзнодорожной ст. до имѣнія въ верстахъ.
Люценскаго , Владиміра Ивановича, двор, въ арендѣ у Виктора Доминиковича Коппе.	468 ^{1/4}	1) д Рыловица 2) В.-Волынскъ	1) В.-Волынскъ 2) Тоже	2 2
Ледоховская , Марія Александровна, двор.	930 ^{1/4}	1) д. Яневичи 2) Порицкъ	1) Порицкъ 2) В.-Волынскъ	14 25
Ледоховскій , Адамъ Владиславовичъ, графъ.	4521 ^{1/4}	1) с. Фалеличи, Бобичи, Зимно, Хворостовъ, Березовичи и Седмярки 2) В.-Волынскъ	1) В.-Волынскъ 2) Тоже	6 6
Ледоховская , Софія Александровна, граф.	1466 ^{3/4}	1) д. Пятядни. 2) В.-Волынскъ	1) В.-Волынскъ 2) Тоже	7 7
Любомірскаго , Здислава Владиславовича, князя, въ арендѣ у Ивана Андреева Тора 475 д.	2073 ^{1/2} влад. самъ.	1) с Когильно 2) В.-Волынскъ	1) В.-Волынскъ 2) Тоже	4 5
Липинскій , Казиміръ Владиміровичъ, двор.	667	1) с Затурцы 2) Киселинь	1) Киселинь 2) В.-Волынскъ	7 37
Любомірскаго , Маріи Владиславовны княгини, въ арендѣ у Казиміра Викентьевича Збранскаго 615 десят.	970	1) с Ляховъ 2) Порицкъ	1) Порицкъ 2) В.-Волынскъ	4 23
Логвиновичъ , Тома Ивановичъ, мѣщ.	76	1) м. Милятинъ 2) Порицкъ	1) Порицкъ 2) В.-Волынскъ	10 37
Лидерсъ-Веймарнъ , Екатерина Александровна, гр.	225 ^{1/4}	1) м. Гороховъ 2) Тоже	1) Гороховъ 2) Луцкъ	— 48

Фамилія, имя. и отчество землевладѣльцевъ, а если имѣніе находится въ арендѣ, то у кого именно.	Число десятинъ земли.	1) Мѣстонахождение имѣнія 2) Почтовый адресъ.	Станціи: 1) Телеграфная. 2) Желѣзнодорожная	Расстояніе отъ телеграфной и ж. д. ст. до имѣнія въ верстахъ.
Лидерсъ-Веймарнъ , Екатерина Александровна гр., въ арендѣ у Скавинскаго, Лесна	498 ^{3/4}	1) с Божевъ 2) Гороховъ	1) Горъховъ 2) Луцкъ	4 40
Ея же, въ арендѣ у Корженевскаго Юсифа	155 ^{3/4}	1) с. Марковичи 2) Гороховъ	1) Гороховъ 2) Луцкъ	3 45
Ея же, въ арендѣ у Хелмицкаго, Антона	338 ^{1/2}	1) с. Староставъ 2) Гороховъ	1) Гороховъ 2) Луцкъ	3 50
Ледоховская , Марія Александровна, дв.	1925	1) с. Бужаны 2) м Дружкополь	1) Дружкополь 2) Руд Почаевск.	11 64
Ляпидевскіе , Александръ и Северинъ Васильевичи, дв	154	1) д. Воля-Островецкая 2) Любомль	1) Любомль 2) Завалье	12 12
Ляпидевскій , Петръ Александровичъ, дв	155	1) д. Воля-Островецкая 2) Любомль	1) Любомль 2) Завалье	12 12
Людвихъ , Мартинъ Ивановичъ и др. (об щ кр.)	150 ^{1/2}	1) Забужскіе-Голендры 2) Угрускъ	1) Угрускъ 2) Тоже	12 12
Литвиновъ , Василій Григорьевичъ, кр.	60 ^{1/2}	1) с Овлочинъ 2) Любомль	1) Любомль 2) Завалье	28 28
Любомірскій , Здиславъ Ивановичъ, кн.	573	1) с Ласковъ и Орани 2) м. Устилугъ	1) м. Устилугъ 2) В.-Волыньскъ	8 9
Лосева , Анна Мечиславовна	213	1) д Дубники 2) В.-Волыньскъ	1) В.-Волыньскъ 2) Тоже	4 4
Литвиновъ , Алексѣй Ивановичъ	158	1) с. Блаженникъ 2) В.-Волыньскъ	1) В.-Волыньскъ 2) Овадно	15 9
Москальская , Евгенія Никитична	388	1) с. Крымно 1) Любомль	1) Любомль 2) ст. Крымно	10 10

Фамилія, імя і отчество землевладѣльцевъ, а если имѣніе находится въ арендѣ, то у кого именно.	Число десятинъ земли.	1) Мѣстонахождение имѣнія. 2) Почтовый адресъ	Станціи: 1) Телеграфная. 2) Желѣзнодорожная	Расстояние отъ телеграфной и желѣзнодорожной ст. до имѣнія въ верстахъ.
Мошинская , Марія Михайловна	681	1) д. Зарѣчье 2) В.-Волынскъ	1) В.-Волынскъ 2) Тоже	2 2
Маухсъ , Людвикъ Андреевичъ, дв.	87	1) д. Повничевъ 2) В.-Волынскъ	1) В.-Волынскъ 2) Тоже	3 3
Міаковскій , Иванъ Діонисіевичъ, дв	260	1) с. Маркоставъ 2) В.-Волынскъ	1) В.-Волынскъ 2) Тоже	14 14
Міаковскій , Антонъ Діонисіевичъ, дв.	273	1) с. Заячицы 2) Локачи	1) Локачи 2) В.-Волынскъ	6 33
Мартыновскій , Фаддей Бруноновичъ, дв	238	1) Затурцы 2) Киселинъ	1) Киселинъ 2) В.-Волынскъ	7 37
Мартыновская , Софія Сигизмундовна и Пашковская , Марія Рафаиловна, дв.	310	1) с. Твердыни 2) Киселинъ	1) Киселинъ 2) В.-Волынскъ	3 40
Мохлинскій , Иванъ Эдуардовичъ, дв.	1056 ^{1/2}	1) с. Фусовъ 2) Дружкополь	1) Дружкополь 2) В.-Волынскъ	10 55
Мартыновичъ . Стефанида Григорьевна, мѣщ.	50	1) с. Бодячевъ 2) Дружкополь	1) Дружкополь 2) В.-Волынскъ	10 45
Микульская , Наталія Филіповна, дв.	237	1) с. Колпытовъ 2) Гороховъ	1) Гороховъ 2) Луцкъ	10 45
Маловскій , Иванъ Ивановичъ, дв	189 ^{3/4}	1) с. Цеговъ 2) Гороховъ	1) Гороховъ 2) Луцкъ	5 55
Молявчикъ , Василій Федоровичъ, отст. подп.	457 ^{1/4}	1) д. Волчковъ-Перевозъ 2) Дорогускъ	1) Дорогускъ 2) Тоже	7 7
Его же	161 ^{1/2}	1) с. Ровно 2) ст. Любомль	1) Любомль 2) Завалье	18 18
Его же	290 ^{1/4}	1) Воля-Остро-вецкая 2) Любомль	1) Любомль 2) Завалье	12 12

Фамилія, імя і отчество землевладѣльцевъ, а если имѣніе находится въ арендѣ, то у кого именно.	Число десятинъ земли.	1) Мѣстонахождение имѣнія. 2) Почтовый адресъ.	Станціи: 1) Телеграфная 2) Желѣзнодорожная	Расстояние отъ телеграфной и ж. д. ст. до имѣнія въ верстахъ.
Мошинскій , Капитонъ Каспровичъ, мѣщ., насл.	64	1) с. Ровно 2) Любомль	1) Любомль 2) Завалье	18 18
Мошинскіе , Адольфъ и Антонина Осиповичи, мѣщ.	73	1) с. Ровно 2) Любомль	1) Любомль 2) Завалье	18 18
Максимумъ , Семень Филипповичъ, кр.	67 ^{1/4}	1) с. Мельники 2) Угрускъ	1) Угрускъ 2) Тоже	5 5
Мыслинскій , Иванъ Ивановичъ, мѣщ.	58	1) с. Перевалы 2) Маціовъ	1) Маціовъ 2) Тоже	10 10
Мохнюкъ , Иванъ Васильевъ и Шидловскій , Діонисій Евтихievъ, кр	129	1) ур. Мужвица 2) Любомль	1) Любомль 2) Завалье	12 11
Никитины , Михаилъ, Дмитрій и Александра	398	1) х. Волосовка 2) Киселинь	1) Киселинь 2) Турійскъ	15 46
Насвѣтовъ , Евгенийъ Федоровичъ, сынъ ст. сов.	334 ^{1/4}	1) с. Высоцкъ 2) Дубенка	1) Любомль 2) Завалье	17 16
Небржидовскій , Викторъ Ивановичъ, мѣщ.	139 ^{1/2}	1) кол. Сорочинь 2) Турійскъ	1) Турійскъ 2) Тоже	7 7
Новаковская , Михалина Михайловна, мѣщ.	62 ^{1/2}	1) д. Ставочки 2) Любомль	1) Любомль 2) Завалье	18 17
Оффенбергъ , Ульрихъ Петровичъ, бар.	1765	1) с. Верба 2) В.-Волынскъ	1) В.-Волынскъ 2) Овадно	9 3
Олизаръ , Иванъ Эмильевичъ, гр.	2922	1) Киселинь 2) Тоже	1) Киселинь 2) В.-Волынскъ	— 37
Ольшевскаго , Іосифа Ивановича, дв., въ арендѣ у Сигизмунда Антонова Осташевскаго	283	1) с. Овлочимъ 2) Любомль	1) Любомль 2) Завалье	23 22

Фамилія, имя и отчество землевладѣльцевъ, а если имѣніе находится въ арендѣ, то у него именно.	Число десятинъ земли.	1) Мѣстонахождение имѣнія. 2) Почтовый адресъ.	Станціи: 1) Телеграфная. 2) Желѣзнодорожная.	Расстояніе отъ телеграфной и ж.д. станціи въ верстахъ
Оффенбергъ , Людмила Павловна, бар.	189	1) Верба 2) В-Волынскъ	1) В-Волынскъ 2) Овадно	9 9
Пашковскіе , Марія и Софія, дв.	304	1) с. Твердыни 2) Киселинъ	1) Киселинъ 2) г. Луцкъ	3 3
Перро , Иванъ Викторовичъ	322	1) Московичи 2) Киселинъ	1) Киселинъ 2) г. Луцкъ	7 7
Погорецкій , Казиміръ Эдуардовичъ, дв.	526	1) Нискиничи 2) В.-Волынскъ	1) В-Влынскъ 2) Тоже	17 18
Его же	355	1) Хрѣновъ 2) В Волынскъ	1) В-Волынскъ 2) Тоже	14 17
Подлевская , Марія Михайловна	1216	1) д. Ягодно 2) Любомль	1) Любомль 2) Маціовъ	— —
Попель , Антонъ Климентьевичъ, дв.	186	1) х. Коцюръ 2) В-Волынскъ	1) В-Волынскъ 2) Тоже	5 5
Полонскій , Иванъ Михайловичъ, дв.	1404 ^{1/4}	1) с. Сельце 2) В.-Волынскъ	1) В-Волынскъ 2) Тоже	10 10
Поморскій , Вацлавъ Титовичъ, дв.	461	1) с. Новодворъ 2) Киселинъ	1) Киселинъ 2) Голобы	16 17
Присяжный , Иванъ Викторовичъ, кр.	120	1) с. Селець 2) Дружкополь	1) Дружкополь 2) Луцкъ	3 57
Палецкій , Федоръ Евменевичъ, дв. и Цвѣткова , Анна Евменьева	410	1) с. Линевъ 2) Торчинъ	1) Торчинъ 2) Луцкъ	14 48
Прихода , Пантелеймонъ Ивановъ, кр.	50	1) с. Холоневъ 2) Гороховъ	1) Гороховъ 2) Луцкъ	4 50
Петропавловскій , Михаилъ Ивановичъ, ст. сов.	346 ^{3/4}	1) Машевъ 2) Любомль	1) Любомль 2) Завалье	8 7

Фамилія, имя, и отчество землевладѣльцевъ, а если имѣніе находится въ арендѣ, то у кого именно.	Число десятинъ земли.	1) Мѣстонахожденіе имѣнія 2) Почтовый адресъ.	Станціи: 1) Телеграфная. 2) Желѣзнодорожная.	Расстояние отъ телеграфной и желѣзнодорожной ст. до имѣнія въ верстахъ.
Просоловичей , Анны и Александра Константиновыхъ и Елены Константиновны Молысевской дв., въ арендѣ у Елизаветы Венедиктовны Михалевичъ	316 ^{3/4}	1) с Заполье 2) Любомль	1) Любомль 2) Завалье	7 7
Петропавловская , Надежда Дементьевна дв	448	1) Машевъ 2) Любомль	1) Любомль 2) Завалье	7 7
Подлевская , Марія Михайловна, мѣщ.	2858 ^{1/2}	1) с. Новоселки 2) Маціовъ	1) Маціовъ 2) Тоже	7 7
Пивоваровичи , Аркадій Григорьевичъ, Борисъ Аркадьевичъ и Тамара Верка	2466 ^{1/2}	1) с. Кукурики 2) Маціовъ	1) Маціовъ 2) Тоже	13 13
Потапчунъ , Иванъ Прокофьевичъ, дв.	111	1) с. Кукурики 2) Маціовъ	1) Маціовъ 2) Тоже	13 13
Пензовскій , Петръ Ермолаевичъ, личн. поч. гражд	519	1) Галиноволя 2) Маціевъ	1) Маціовъ 2) Дубечно	23 13
Прокосы , Капитонъ и Сергѣй Федоровичи, Острейко , Александра Федоровна и Горноска , Ольга Федоровна, кр.	666	1) с Шацкъ 2) Любомль	1) Шацкъ 2) Завалье	— 32
Палецкій , Ананій Трифоновичъ, поч. гражд.	57	1) с. Ровно 2) с. Любомль	1) Любомль 2) Завалье	18 18
Ромеръ , Пелагея Людвиговна, двор	193 ^{1/4}	1) с. Жджары 2) Порицкъ	1) Порицкъ 2) В.-Волинскъ.	15 34

Фамилія, имя и отчество землевладѣльцевъ, а если имѣніе находится въ арендѣ, то у кого именно.	Число десятинъ земли.	1) Мѣстонахождение имѣнія. 2) Почтовый адресъ	Станціи: 1) Телеграфная. 2) Желѣзнодорожная.	Расстояние отъ ближайшей ж. д. ст. до имѣнія въ верстахъ.
Рушкевичъ , Серафима Карповна, двор.	1426	1) с. Хмелевъ и Микуличи 2) В.-Волынскъ	1) В.-Фолынскъ 2) Тоже	12 12
Рудницкій , Викентій Викентьевичъ, двор.	65	1) с. Хобултова 2) В.-Волынскъ	1) В.-Волынскъ 2) Тоже	9 9
Ржепко , Францъ Юсифовичъ, крест.	50	1) Ржепковецъ 2) Киселинъ	1) Киселинъ 2) Турійскъ	15 20
Ржепко , Ярославъ Юсифовичъ, крест.	50	1) Ржепковецъ 2) Киселинъ	1) Киселинъ 2) Турійскъ	15 20
Ржепко , Рудольфъ Юсифовичъ, крест.	50	1) Ржепковецъ 2) Киселинъ	1) Киселинъ 2) Турійскъ	15 20
Рау-де-Лаулай , Анна Евстафьевна, франц под	1309	1) с. Галичаны 2) Гороховъ	1) Гороховъ 2) Рудня-Почаевская	11 46
Ротермундъ , Эдуардъ Валеріановичъ, Бельгійскій поддан.	341	1) с. Блудовъ 2) Гороховъ	1) Гороховъ 2) Луцкъ	16 35
Руднева , Александра Николаевна, дв. и Фонъ-Климъ, Марія	317	1) с. Штунъ 2) Любомль	1) Любомль 2) Завалье	7 6
Рыбицкаго , Юсифа Зиновича, двор., въ ар. у Михаила Ивановъ Новицкаго	106	1) с. Перевалы 2) Маціовъ	1) Маціовъ 2) Тоже	10 10
Рымаркевичъ , Феликса Леопольдовна-Карловна, двор.	52 ^{3/4}	1) с. Ставки 2) Любомль	1) Любомль 2) Завалье	23 22
Рафальскій , Теофанъ Харитоновичъ, свящ	100	1) с. Ровно 2) Любомль	1) Любомль 2) Завалье	18 18

Фамилія, имя и отчество землевладѣльцевъ, а если имѣніе находится въ арендѣ, то у кого именно.	Число десятинъ земли.	1) Мѣстонахождение имѣнія. 2) Почтовый адресъ.	Станціи: 1) Телеграфная. 2) Желѣзнодорожная	Расстояние отъ телеграфной и жел. д. ст. до имѣнія въ верстахъ.
Рудницкій , Вацлавъ Болеславовичъ, двор.	295	1) с. Древени 2) Порицкъ	1) Порицкъ 2) В.-Волыньскъ	9 24
Раковичъ , Андрей Андреевичъ, двор.	2053	1) с. Шельвовъ 2) Локачи	1) Локачи 2) В.-Волыньскъ	8 37
Рѣшетневъ , Иванъ Евдокимовичъ, кол. асс.	211 ^{1/4}	1) д. Перешпа 2) Влодава	1) Владава 2) Тоже	8 8
Рудницкая , Чеслава Діонисіевна двор.	91	1) с. Заячицы 2) Локачи	1) Локачи 2) В.-Волыньскъ	5 31
Ронинеръ , Здиславъ Брониславовичъ	431	1) Туричаны 2) Турійскъ	1) Турійскъ 2) Тоже	15 15
Его же и Вѣрушъ-Ковальская , Марія Здиславовна	427	1) Чмыкосъ 2) Любомль	1) Любомль 2) Тоже	6 6
Ромеръ , Аделія Ивановна, двор.	333	1) Грибовица 2) В.-Волыньскъ	1) В.-Волыньскъ 2) Тоже	20 20
Стебницкая , Марія Діонисіевна двор.	85	1) Заячицы 2) Локачи	1) Локачи 2) В.-Волыньскъ	5 31
Скуратова , Марія .	189	1) Боротчицы 2) Дружкополь	1) Дружкополь 2) Рудня-Почаевская	— —
Сѣрановская , Стефанія Прокофевна, двор.	237	1) Сѣраковка 2) В.-Волыньскъ	1) В.-Волыньскъ 2) Овадно	12 6
Стецкій , Станиславъ Францкевичъ, двор.	739	1) с. Калусовъ 2) В.-Волыньскъ	1) В.-Волыньскъ 2) Тоже	17 18
Старжинскій , Каетанъ Ксаверьевичъ, двор.	97	1) с. Вощатинъ 2) Устилугъ	1) Устилугъ 2) В.-Волыньскъ	8 13
Сиржинской , Октавіи Ивановны, двор., въ арендѣ у Казимира Романовича Погорецкаго	700	1) д. Волчекъ 2) Устилугъ	1) Устилугъ 2) В.-Волыньскъ	21 30

Фамилія, имя и отчество землевладѣльцевъ, а если имѣніе находится въ арендѣ, то у кого именно.	Число десятинъ земли.	1) Мѣстонахождение имѣнія 2) Почтовый адресъ.	Станціи: 1) Телеграфная 2) Жельзнодорожная.	Разстояніе отъ телеграфной и ж. д. ст. до имѣнія въ верстахъ
Старчевскій , Евгений Львовичъ, двор,	1853	1) с. Холопичи 2) Киселинь	1) Киселинь 2) В.-Волынскъ	7 30
Святополкъ-Четвертинскій , Владиміръ Каликтовичъ, князь	1359	1) Ворончинъ 2) Киселинь	1) Киселинь 2) В.-Волынскъ	8 45
Святополкъ-Четвертинскаго Сергѣя Владиміровича, князя, въ арен. у Феодота Ивановича Логвиновича	100 ^{3/4}	1) с. Марковичи 2) Локачи	1) Локачи 2) В.-Волынскъ	4 31
Сумовскій , Ѳома Адольфовичъ, двор.	1560	1) с. Замличи 2) Локачи	1) Локачи 2) В.-Волынскъ	8 26
Сурменова , Софія Леонидовна, двор.	635	1) с. Ощевъ 2) Гороховъ	1) Гороховъ 2) Луцкъ	9 45
Ея-же, въ ар., у Фридриха Людвиковича Бера	460	1) Терешковичи 2) Гороховъ	1) Гороховъ 2) Луцкъ	8 40
Славушевскій , Александръ Сигизмундовичъ, дв.	235 ^{3/4}	1) Новоселки 2) Гороховъ	1) Гороховъ 2) Луцкъ	18 50
Савицной , Маріи Кондратьевны, двор. въ арендѣ у Исидора Кондратьевича Шаблювскаго	151	1) с. Ватинець 2) Торчинъ	1) Торчинъ 2) Луцкъ	15 35
Сливовская , Ванда-Анна Алоизьевна, двор.	431	1) с. Выджговъ 2) Любомль	1) Любомль 2) Завалье	16 15
Сухомлинова , Зинаида Александровна, жена ген.-лейтенанта	3151 ^{3/4}	1) Городно 2) Любомль	1) Любомль 2) Завалье	8 9
Стерпинская , Антонина Николаевна, двор.	768	1) Вулька-Угруская 2) Угрусскъ	1) Угрусскъ 2) Тоже	3 3

Фамилія, имя и отчество землевладѣльцевъ, а если имѣніе находится въ арендѣ, то у кого именно.	Число десятинъ земли	1) Мѣстонахождение имѣнія 2) Почтовый адресъ.	Станціи: 1) Телеграфная. 2) Желѣзнодорожная.	Расстояние отъ телеграфной и ж. д. ст. до имѣнія въ верстахъ.
Сластовникова , Екатерина Исидоровна, вдова ст. сов.	1386	1) Вулька-Хрипская 2) Влодава	1) Влодава 2) Тоже	12 12
Термено , Степана Константиновича, дв., въ ар. у Карла Францевича Высоцкаго	200	1 д Туличевъ 2) Торчинъ	1) Торчинъ 2) Луцкъ	15 35
Его-же, въ арендѣ у колонистовъ кол. Ясиновка	444 ^{1/2}	1) д. Кратъ 2) Любомль	1) Любомль 2) Завалье	28 28
Тначукъ , Кузьма Ивановичъ, крест.	82	1) с. Боротчицы 2) Гороховъ	1) Гороховъ 2) Луцкъ	7 57
Теодоровичъ , Анна Кирилловна, вдова свящ.	433	1) с. Олесскъ 2) Любомль	1) Любомль 2) Завалье	18 18
Тарновскій , графъ	757	1) с Волчекъ 2) Устилугъ	1) Устилугъ 2) В.-Волинскъ	21 26
Тиличевъ , Сергѣй Михайловичъ, капитанъ	198	1) Верба 2) В -Волинскъ	1) В. Волинскъ 2) Овадно	9 9
Турчикъ , Яковъ Калениковъ	76	1) Будятичи 2) В -Волинскъ	1) В. Волинскъ 2) Тоже	20 20
Фресартъ , Феликсъ Юльевичъ	656	1) Пустомыты 2) Гороховъ	1) Гороховъ 2) г. Луцкъ	11 8
Фришъ , Ольга Густавовна, двор.	947 ^{1/2}	1) д. Видютъ 2) Маціовъ	1) Маціовъ 2) Тоже	3 3
Хойнацкая , Юстина Александровна, двор.	190	1) с. Дажва 2) Киселинъ	1) Киселинъ 2) Турійскъ	15 20
Хржановскій , Іустинъ-Іосифъ Генриховичъ, дв.	137	1) с Грушевъ 2) Лорицкъ	1) Лорицкъ 2) В.-Волинскъ	8 35

Фамилія, имя и отчество землевладѣльцевъ, а если имѣніе находится въ арендѣ, то у кого именно.	Число десятинъ земли	1) Мѣстонахождение имѣнія 2) Почтовый адресъ.	Станціи: 1) Телеграфная 2) Желѣзнодорожная	Расстояние отъ телеграфной и желѣзнодорожной въ верстахъ
Хмѣлевскіе , Сигизмундъ Степановичъ, Сигизмундъ и Юлія Сигизмундовичи, двор.	281	1) Ныры 2) Киселинъ	1) Киселинъ 2) Ковель	17 —
Цѣшковская , Ядвига	1093	1) х. Горичевъ 2) В-Волынскъ	1) В-Волынскъ 2) Тоже	6 6
Цѣшковскій , Сигизмундъ Станиславовичъ, двор.	65	1) Роговичи 1) Локачи	1) Локачи 2) В.-Волынскъ	15 32
Чап्लीной , Евдокіи Тимофеевны, двор, въ ар. у Людвика Фаустиновича Мостицкаго 200	507 ¹ / ₄	1) Мышевъ 2) Порицкъ	1) Порицкъ 2) В.-Волынскъ	15 20
Чацкій , Ѳаддей Феликсовичъ графъ	1151 ¹ / ₄	1) с. Лудинъ 2) Устилугъ	1) Устилугъ 2) В.-Волынскъ	8 20
Его-же	1648	1) Конюхи 2) Порицкъ	1) Порицкъ 2) В.-Волынскъ	15 40
Чернолуской , Леокадіи Каликстовны и Ручинской Маріи Каликстовны двор, въ арен. у Ѳаддея Генриховича Сплава-Каймана	150	1) с. Цевеличи 2) Локачи	1) Локачи 2) В-Волынскъ	5 32
Чацкій , Станиславъ Феликсовичъ, графъ	4896	1) м. Порицкъ 2) Порицкъ	1) Порицкъ 2) В-Волынскъ	— 27
Чернышъ , Владиміръ Петровичъ, двор.	209	1) с. Берескъ 2) Киселинъ	1) Киселинъ 2) В-Волынскъ	7 44
Чернавскій , Иванъ Дыдыковичъ, двор.	105	1) с. Ляшки 2) Гороховъ	1) Гороховъ 2) В.-Волынскъ	20 45
Чернавскій , Владиславъ Дыдыковичъ, двор	105	1) с. Ляшки 2) Гороховъ	1) Гороховъ 2) В.-Волынскъ	20 45

Фамилія, имя и отчество землевладѣльцевъ, а если имѣніе находится въ арендѣ, то у кого, именно.	Число десятинъ земли.	1) Мѣстонахождение имѣнія 2) Почтовый адресъ.	Станціи: 1) Телеграфная 2) Желѣзнодорожная.	Расстояние от телеграфной и ж. д. ст. до имѣнія въ верстахъ.
Чабанова , Меланія Стефановна, крест.	81 ¹ / ₄	1) д. Галиноволя 2) Маціовъ	1) Маціовъ 2) Тоже	23 23
Чацкая , Софія Ромуальдовна, графиня	287	1) Никитичи 2) Устилугъ	1) Устилугъ 2) В.-Волыньскъ	15 4
Чаплицій , Иванъ	155	1) Воля-Островецкая 2) Любомль	1) Любомль 2) Тоже	12 12
Шембекъ , Юсифъ Адамовичъ, графъ	330	1) Грибовица 2) В.-Волыньскъ	1) В.-Волыньскъ 2) Тоже	20 20
Щербановъ , Алексѣй Григорьевичъ, двор.	389	1) с. Берѣскъ 2) Киселинь	1) Киселинь 2) В.-Волыньскъ	7 44
Энгельгарта , Эрнеста Львовича, въ арендѣ у Григорія Кононовича Шепели	131	1) Кропивщина 2) Любомль	1) Шацькъ 2) Завалье	12 35
Эльбертъ , Леонидъ Павловичъ	87	1) Вошатиць 2) Устилугъ	1) Устилугъ 2) В. Волыньскъ	8 5
Янубовскій , Станиславъ Юсифовичъ, купецъ	106	1) Машевъ 2) Любомль	1) Любомль 2) Завалье	8 7

Дубенскій уѣздъ.

Андреева , Елена Степановна, жена дѣйств. ст. сов.	3511	1) с. Буца 2) Мизочъ	1) Мизочъ 2) Тоже	10 10
Аулихи , Альфонсъ и Адольфъ Альфонсовичи, двор.	105	1) с. Б.-Мощаница 2) Мизочъ	1) Мизочъ 2) Тоже	7 7

Фамилія, имя, и отчество землевладѣльцевъ, а если имѣніе находится въ арендѣ, то у кого именно.	Число десятинъ земли.	1) Мѣстонахождение имѣнія 2) Почтовый адресъ.	Станціи: 1) Телеграфная. 2) Желѣзнодорожная.	Расстояние отъ телеграфной и желѣзнодорожной ст. до имѣнія въ верстахъ.
Алексѣевъ , Андрей ст. сов.	56	1) ур.Ярославичи 2) Луцкъ	1) Луцкъ 2) Тсже	18 18
Брунстъ , Павелъ Эмилевичъ, поручикъ запаса	352 ¹ / ₄	1) д. Суймы 2) Мизочъ	1) Мизочъ 2) Тоже	5 5
Богушъ , Амелія Вацлавовна, дворянка	1894	1) с. Сатіевъ 2) Варковичи	1) Варковичи 2) Озераны	13 18
Бухаринъ , Михаилъ Николаевичъ, дѣйств. ст. сов., имѣніе за смертию землевладѣльца находится въ вѣдѣніи Дубенской дворянской опеки.	360	1) Старая-Мошаница 2) Мизочъ	1) Мизочъ 2) Тоже	15 15
Богушъ , Софія Антоновна, дворянка.	2544	1) с Долгошеи 2) Олыка	1) Олыка 2) Тоже	9 17
Бернатовичъ , Богданъ Фаддеевъ, дворянинъ	860	1) с. Добрятинъ 2) Млыновъ	1) Млыновъ 2) Дубно	7 25
Бродовскій , Казиміръ Эдуардовичъ, двор.	150	1) д. Божкевичи 2) Млыновъ	1) Млыновъ 2) Дубно	15 21
Билимова , Софія Петровна, двор	78	1) с Лопавши 2) Берестечко	1) Берестечко 2) Рудня-Почаев	16 36
Бернатовичъ , Вильгельмъ Константиновичъ, дв.	278	1) Волковые 2) Тоже	1) Тарнавка 2) Рудня-Почаев.	19 19
Берхманъ , Наталія Александровна, двор.	233 ¹ / ₂	1) Онышковцы 2) Кременецъ	1) Кременецъ 2) Тоже	12 12
Брочки , Анна, Іосифъ и Иванъ Іосифовичи.	54	1) Таракансвъ 2) Дубно	1) Дубно 2) Тоже	5 6

Фамилія, имя и отчество землевладѣльцевъ, а если имѣніе находится въ арендѣ, то у кого именно.	Число десятинъ земли.	1) Мѣстонахождение имѣнія 2) Почтовый адресъ.	Станціи: 1) Телеграфная. 2) Желѣзнодорожная.	Разстояніе отъ телеграфной и желѣзнодорожной въ верстахъ
Воронцовъ-Дашковъ , Иларіонъ Ивановичъ, графъ, — часть имѣнія находится въ арендѣ у дворянъ Леонтія Ивановича Рыковскаго 574 и Іосифа Игнатіевича Индрунаса 310	2061	1) х Любомірка 2) Дубно 1) с. Дермань 2, Мизочь	1) Дубно 2) Тоже 1) Мизочь 2, Тоже	19 19 7 7
Воронина , Бориса Константиновича отстав. полковника — въ арендѣ у стат. совѣтника Александра Ивановича Стеценко	338	1) с. Листвинь 2) Варковичи	1) Варковичи 2) Озераны	8 6
Вацлавикъ , Вячеславъ Ивановичъ, крест.	60	1) фольварокъ Кривуха 2) Дубно	1) Дубно 2) Тоже	7 7
Варденскіе , Николай и Стефанъ Александровичи, двор.	370	1) Покащевъ 2) Олыка	1) Олыка 2) Тоже	8 6
Вержибцкая , Марія Ангельмова, двор.	363 ³ / ₄	1) с. Уѣздцы. 2) Олыка	1) Олыка 2) Тоже	14 22
Вишневскій , Фаустинъ Казиміровичъ, мѣщ.	631	1) с. Кораблище 2) Млыновъ	1) Млыновъ 2) Дубно	17 22
Волянскій , Адамъ Адамовичъ, двор.	1300	1) с Рудка 2) Волковые	1) Млыновъ 2) Дубно	20 30
Валевскій , Люціанъ Станиславовичъ, двор.	68	1) с. Малевъ 2) Волковые	1) Тарнавка 2) Рудня-Почаевская	35 35
Витославская , Пелагея Станиславовна и Викторія Викторовна Рациборовская, двор.	450	1) Берестечко 2) Тоже.	1) Берестечко 2) Рудня-Почаевская	— 32

Фамилія, имя и отчество землевладѣльцевъ, а если имѣніе находится въ арендѣ, то у кого именно.	Число десятинъ земли.	1) Мѣстонахождение имѣнія. 2) Почтовый адресъ	Станціи: 1) Телеграфная 2) Желѣзнодорожная.	Расстояніе отъ телеграфной и желѣзнодорожной станцій въ верстахъ.
Вотхазель, Иванъ, крест.	136 ¹ / ₂	1) Турковичи 2) Тарнавка	1) Верба 2) Тоже	6 6
Вотхазель, Іосифъ Іосифовичъ, крест.-чехъ.	58	1) с. Каменица 2) Дубно	1) Дубно 2) Каменица	10 10
Вольская, Зусанна-Клара Константиновна, двор.	144	1) с. Б. Жабокрики 2) Тарнавка	1) Рудня-Почаевская 2) Тоже	10 10
Гусанъ, Кириллъ Вячеславовичъ, крест.-чехъ.	140	1) Молодаво 2) Варковичи	1) Варковичи 2) Озераны	4 9
Гасьневичъ, Соломоніи Павловны, вдовы протоіерея, въ арендѣ у купца Георгія Павловича Крюцфельдта и Давида Генрихова Шредера.	525	1) с. Новоселки 2) Олыка 1) Заболотцы 2) Олыка	1) Олыка 2) Тоже 1) Олыка 2) Тоже	12 15 8 14
Гардіонъ, Захарій Семеновичъ, крест.	84	1) Ужинець 2) Млыновъ	1) Млыновъ 2) Дубно	5 22
Горайская, Марія Ивановна, графиня, часть находится въ арендѣ у Отто Генрихова Банека 175.	210	1) с. Чекно 2) Луцкъ	1) Луцкъ 2) Тоже	16 16
Гринеръ, Семень Антоновичъ, крест.-чехъ.	62 ¹ / ₂	1) м. Демидовка 2) Волковые	1) Млыновъ 2) Дубно	20 30
Граббе, Анна Алексѣевна, графиня.	2308	1) м. Берестечко 2) Берестечко	1) Берестечко 2) Рудня-Поч.	— 32
Гулевичъ, Владиславъ-Іустинъ Мирославовичъ, двор.	696 ¹ / ₄	1) с. Вербень 2) Берестечко	1) Берестечко 2) Рудня-Поч.	10 30

Фамилія, имя и отчество землевладѣльцевъ, а если имѣніе находится въ арендѣ, то у кого именно.	Число десятинъ земли.	1) Мѣстонахождение имѣнія. 2) Почтовый адресъ.	Станціи: 1) Телеграфная 2) Желѣзнодорожная.	Разстояніе отъ телеграфной ж.д. ст. до имѣнія въ верстахъ.
Грицанъ, Михаилъ Григорьевичъ и Константиновичъ Теодоръ, кр.	765 ¹ / ₂	1) с.Б.-Мощаница 2) Мизочъ	1) Мизочъ 2) Тоже	7 7
Гуманская, Марія Станиславовна, поч. гражд.	800	1) д Гурбы 2) Костополь	1) Костополь 2) Мизочъ	18 18
Григоровичи, Евфросинія, Наталія и Марія.	110	1) Боржемець 2) Луцкъ	1) Луцкъ 2) Тоже	23 23
Дунинъ-Карвицкій, Іосифъ Іосифовичъ, дворян., часть имѣнія въ арендѣ у мѣщанина Ивана Михайловича Ломбардо—320.	1973 ¹ / ₄	1) м. Мизочъ 2) Мизочъ 1) Мивче 2) Мизочъ	1) Мизочъ 2) Тоже 1) Мизочъ 2) Тоже	1 1 5 5
Дунинъ-Карвицкій, Казимиръ Іосифовичъ, дв.	412	1) д Стубло 2) Мизочъ	1) Мизочъ 2) Тоже	1 1
Другушъ, Марія Викторовна, двор.	557	1) с Судобичи 2) Кременецъ	1) Смыга 2) Тоже	4 4
Домбскій, Николай Александровичъ, мѣщ.	137 ¹ / ₄	1) д. Тартакъ 2) Дубно	1) Дубно 2) Тоже	14 14
Диржъ, Адольфъ Адольфовичъ, мѣщ.	491	1) д. Носовичи 2) Слыка	1) Олыка 2) Тоже	8 16
Дмуховскій, Карлъ Феликсовичъ, двор.	127	1) д Перемиловка 2) Олыка	1) Олыка 2) Тоже	15 23
Дмуховскій, Іосифъ Феликсовичъ, двор	156	1) с. Мошковъ 2) Олыка	1) Олыка 2) Тоже	16 24
Девіеръ, Екатерина Михайловна, дочь полка и Ратимова Анна Михайловна двор; часть имѣнія находится въ арендѣ у двор. Болеслава Ходоровскаго.	234 219	1) д Подгайцы 2) Луцкъ	1) Луцкъ 2) Тоже	21 21

Фамилія, имя и отчество землевладѣльцевъ, а если имѣніе находится въ арендѣ, то у кого именно.	Число десятинъ земли.	1) Мѣстонахождение имѣнія. 2) Почтовый адресъ	Станціи: 1) Телеграфная. 2) Желѣзнодорожная	Расстояние отъ телеграфной и желѣзнодорожной станцій въ верстахъ.
Добровольскій , Евграфъ Ивановичъ, двор.	567	1) с. Столбець 2) Тарнавка	1) Тарнавка 2) Верба	16 5
Дединцовой , Екатерины Васильевны, дворянки, въ арендѣ у Николая Николаевича Панаева, дв.	335	1) м. Крупецъ 2) Радзивилловъ	1) Радзивилловъ 2) Тоже	5 5
Демчуни , Василій и Иванъ, крест	74 ³ / ₄	1) д. Волица 2) Берестечко	1) Берестечко 2) Рудня-Почаев	12 43
Дзиковскіе , Александръ, Юсифъ, Павелъ и Фома, Заремба Владиміръ и Либрицкій —крест.	85	1) с. Добрятинъ 2) Млыновъ	1) Млыновъ 2) Дубно	7 25
Давидовскій , Владиміръ Александровичъ, шт.-ротмистръ.	67 ¹ / ₂	1) с. Плоска 2) Дубно	1) Дубно 2) Тоже	6 6
Домская , Анна, мѣщ.	134 ³ / ₄	1) с. Копань 2) Тарнавка	1) Рудня-Почаев. 2) Тоже	17 17
Домскій , Владиміръ Александровичъ, мѣщ.	137 ³ / ₄	1) х. Черная-Лоза 2) Тарнавка	1) Рудня Почаев. 2) Тоже	16 16
Заблоцкій , Арсеній Ивановичъ, купецъ.	264	1) с. Малые-Дорогостан 2) Млыновъ	1) Млыновъ 2) Дубно	5 24
Загоровскій , Казиміръ Робертовичъ, двор.	122	1) с. Русиново-Берестечко 2) Луцкъ.	1) Луцкъ 2) Тоже	33 33
Завалины , Иванъ и Александръ.	99 ³ / ₄	1) с. Копань 2) Тарнавка	1) Рудня-Почаев. 2) Тоже	17 17
Зоммеръ , Каролина Болеславовна, двор.	109	1) ф. Кириловка 2) Дубно	1) Дубно 2) Тоже	18 18

Фамилія, имя и отчество землевладѣльцевъ, а если имѣніе находится въ арен- дѣ, то у кого именно.	Число десятиль земли	1) Мѣстонахож- деніе имѣнія 2) Почтовый адресъ	Станці: 1) Телеграфная. 2) Желѣзнодоро- жная	Расстояние отъ телеграфной и ж. д. ст. до имѣ- нія въ верстахъ.
Іонашъ, Антонъ Іосифовъ, крест.	52 ^{3/4}	1) с. Лысинъ 2) Берестечко	1) Берестечко 2) Луцкъ	18 36
Ивашкевичъ, Цазарій Іоси- фовичъ, двор.	116	1) с Старая-Мо- щаница 2) Мизочъ	1) Мизочъ 2) Тоже	15 15
Иттаръ, Марія Алексан- дровна, двор.	566	1) д Кириловка 2) Дубно	1) Дубно 2) Тоже	13 13
Иттари, Аделія Стефанъ и Гиганъ Вацлавови- чи, двор.	838 ^{1/2}	1) с. Залузье, д. Градки и д. Переросли 2) Дубно	1) Дубно 2) Тоже	13 13
Инглези, Елена Алексан- дровна, жена дѣйст. статст сов.	1149 ^{1/2}	1) с. Смолява 2) Берестечко	1) Берестечко 2) Рудня-Почаев.	5 37
Карлюкъ, Павель, крест.	162	1) ур. Боръ 2) Берестечко	1) Берестечко 2) Рудня-Почаев.	— 31
Кравчукъ, Павель Матвѣ- евъ, крест.	53	1) с Злочевка 2) Берестечко	1) Берестечко 2) Луцкъ	24 34
Калкусь, Вячеславъ Сте- пановичъ, кр.-чехъ	120	1) Лысинъ 2) Берестечко	1) Берестечко 2) Луцкъ	18 36
Кодейшко, Иванъ, крест.	58	1) Лысинъ 2) Берестечко	1) Берестечко 2) Луцкъ	18 36
Курицній, Прокофій Дмит- ріевъ и Салѣга Фи- липпъ, крест.	50	1) с. Злочевка 2) Берестечко	1) Берестечко 2) Луцкъ	24 34
Кружели, Иванъ и Тере- зія и Малекъ Анна, крест.	57	1) с Ульбаровъ 2) Варковичи	1) Варковичи 2) Озеряны	10 6
Кудашевъ, Сергѣй Вла- диміровичъ, князь	204	1) с Срибно 2) Радзивилловъ	1) Радзивилловъ 2) Тоже	8 8

Фамилія, имя и отчество землевладѣльцевъ, а если имѣніе находится въ арендѣ, то у кого именно.	Число десятинъ земли.	1) Мѣстонахождение имѣнія 2) Почтовый адресъ.	Станціи: 1) Телеграфная 2) Желѣзнодорожная.	Расстояние отъ телеграфной и ж. д. ст. до имѣнія въ верстахъ.
Коцовская , Михалина Климентьевна двор.	139	1) с. Баболоки 2) Млыновъ	1) Млыновъ 2) Дубно	12 23
Кожуховская , Софія дв.	2544 ^{1/2}	1) с. Долгошеи 2) Олыка	1) Олыка 2) Тоже	17 9
Казбе , Иванъ и Іосифъ Рамбусенко Антоень, кр. чехи	623 ^{1/4}	1) с. Уѣздцы 2) Олыка	1) Олыка 2) Тоже	14 22
Кратковъ , Иванъ ст. сов.	57 ^{3/4}	1) с. Косаревъ 2) Млыновъ	1) Млыновъ 2) Дубно	15 22
Кучеренки , Іосифъ Антоновичъ и Филоменія Ивановна	54 ^{1/2}	1) Плоска 2) Дубно	1) Дубно 2) Тоже	6 6
Козакевичъ , Іосифъ Ильичъ, мѣщ.	52 ^{3/4}	1) с. Хотинъ 2) Гарнавка	1) Рудня-Почаев 2) Тоже	22 22
Крацикъ , Вячеславъ Іосифовичъ, кр.	50 ^{1/4}	1) с. Б-Рыкани 2) Луцкъ	1) Луцкъ 2) Тоже	15 18
Красильникова , Александра Михайловича, ген.-маіора, въ арен. у 14 крест.	83	1) с. Будеражъ 2) Мизочъ	1) Мизочъ 2) Тоже	8 8
Козакевичъ , Іосифа Ильичъ, мѣщ.	125	1) с. Мирогоща 2) Дубно	1) Дубно 2) Тоже	11 9
Кацовскій , Владиславъ Андреевичъ, купецъ, часть имѣнія находится въ арен. у двор. Маріи Адольфовны Струменской	1457	1) с. с. Борбикъ и Пелжа и д. Пѣтушковъ. 2) Олыка	1) Олыка 2) Тоже	12 20
Кисиль , Михалина-Эдуарда, Анна, Анина и Геврелія Михайловы, дв.	290	"	"	"
Кисиль , Михалина-Эдуарда, Анна, Анина и Геврелія Михайловы, дв.	115	1) с. Перемиловка 2) Олыка	1) Олыка 2) Тоже	15 15

Фамилія, имя, и отчество землевладѣльцевъ, а если имѣніе находится въ арендѣ, то у кого именно.	Число десятинъ земли.	1) Мѣстонахождение имѣнія 2) Почтовый адресъ.	Станціи: 1) Телеграфная. 2) Желѣзнодорожная	Расстояние отъ телеграфной и ж. д. ст. до имѣнія въ верстахъ
Кульчицкій , Иванъ Леонтіевъ, потомст. гражд.	100	1) с. Малые-Дорогостай 2) Млыновъ	1) Млыновъ 2) Дубно	5 24
Колманова , Надежда Александровна, дв., часть имѣнія въ арену у Афанасія Николаевича Коровицкаго	1394 ^{3/4}	1) Ярославичи 2) Луцкъ	1) Луцкъ 2) Тоже	15 15
Конаржевскій , Густавъ Карловичъ, дворян.	141 ^{1/2}	1) Русиново-Берестечко 2) Луцкъ	1) Луцкъ 2) Тоже	33 33
Кучинскій , Александръ Эадеевичъ, двор.	108	1) с. Русиново Берестечко 2) Луцкъ	1) Луцкъ 2) Тоже	33 33
Корженевскій , Іосифъ Северіановичъ, двор.	550 ^{1/2}	1) с. Большая-Мильча 2) Дубно	1) Дубно 2) Тоже	23 23
Лагаріо , Иванъ Викторовичъ, отст. подполк.	163 ^{1/2}	1) д. Падчапки 2) Куневъ	1) Куневъ 2) Мизочъ	5 23
Ледоховскій , Августъ Владиславовичъ, графъ	7045	1) м. Острожець с. с. Надчицы и Свищевъ 2) Луцкъ	1) Луцкъ 2) Тоже	18 22
Ледоховскій , Александръ Михайловичъ, графъ	2585	1) Сморгва 2) Млыновъ	1) Млыновъ 2) Дубно	7 21
Любомірская , Марія Тадеушева, княгиня	341	1) с. Малые-Рыкани 2) Луцкъ	1) Луцкъ 2) Тоже	12 12
Лихницкій , Эразмъ Фортунатовичъ, двор.	168 ^{1/2}	1) д. Баболоки 2) Млыновъ	1) Млыновъ 2) Дубно	13 30

Фамилія, имя и отчество землевладѣльцевъ, а если имѣніе находится въ арендѣ, то у кого именно.	Число десятинъ земли.	1) Мѣстонахождение имѣнія. 2) Почтовый адресъ	Станціи: 1) Телеграфная. 2) Желѣзнодорожная.	Расстояние отъ телеграфной и желѣзнодорожной станціи въ верстахъ.
Липскій , Казиміръ Константиновичъ, двор.	64	1) с. Злочевка 2) Луцкъ	1) Луцкъ 2) Тоже	30 30
Липская , Анзельмина Флоріановна, двор.	124	1) с. Русиново-Берестечко 2) Луцкъ	1) Луцкъ 2) Тоже	33 33
Люба-Радзиминскій , Владиміръ Сигизмундовичъ, двор.	854	1) с. Минковцы 2) Кременецъ	1) Кременецъ 2) Верба	18 9
Локаціе Анна и Ева, Дмитрукова , Анна и Кондицкая , Марія, кр.	106	1) с. Пляшево 2) Тарнавка	1) Рудня-Почаев 2) Тоже	5 5
Липскіе , Іосифъ, Людвику, Макарій, Казиміръ, Евфемій и Витольдъ-Марьянъ Константиновичи, двор.	71 ^{1/2}	1) с. Б.-Жабокрики 2) Тарнавка	1) Рудня-Почаев 2) Тоже	10 10
Муновозъ , Демьянъ Ксндрачевичъ, крест.	75 ^{1/4}	1) д. Дзиковина 2) Берестечко	1) Берестечко 2) Рудня-Почаев	10 41
Мульне , Александръ, кр.	57 ^{3/4}	1) с Хриники 2) Берестечко	1) Берестечко 2) Луцкъ	15 35
Матаушъ , Вячеславъ Юсифовичъ, крест.	126	1) д. Подчапки 2) Куневъ	1) Куневъ 2) Мизочъ	5 5
Малекъ , Анна, кр.	57	1) с Ульбаровъ 2) Варковичи	1) Варковичи 2) Озераны	10 6
Малевская , Елена Людвиговна, двор.	28 ^{1/2}	1) с. Пирятинъ 2) Тарнавка	1) Верба 2) Тоже	10 10
Марновичъ , Александръ, Даниловичъ, мѣш.	145	1) Таракановъ 2) Дубно	1) Дубно 2) Тоже	5 6
Малиновскіе , Викентій и Бенонъ Феликсовичи, дворян.	151	1) с Пляшево 2) Тарнавка	1) Рудня-Почаев 2) Тоже	5 5

Фамилія, имя и отчество землевладѣльцевъ, а если имѣніе находится въ арендѣ, то у кого именно.	Число десятинъ земли.	1) Мѣстонахождение имѣнія 2) Почтовый адресъ.	Станціи: 1) Телеграфная. 2) Желѣзнодорожная.	Расстояніе отъ телеграфной и ж.д. ст. до имѣнія въ верстахъ.
Малиновскій , Владиміръ Феликсовичъ, двор.	123	1) с Пляшево 2) Тарнавка	1) Рудня-Почаев. 2) Тоже	5 5
Малиновская , Каролина Феликсовна, двор.	57	1) с Пляшево 2) Тарнавка	1) Рудня-Почаев. 2) Тоже	5 5
Міончинскій , Иванъ-Адамъ Владиславовичъ, дв. и Бернатовичъ , Богданъ	1261	1) с. Добратинъ 2) Млыновъ	1) Млыновъ 2) Дубно	7 25
Мыць , Іуліанъ, кр	128 ^{1/2}	1) с. Мытница 2) Тарнавка	1) Рудня-Почаев 2) Тоже	29 29
Меркуловъ , Іосифъ.	146 ^{1/2}	1) с. Рогозно 2) Тарнавка	1) Рудня-Почаев 2) Тоже	17 17
Медунъ , Владиміръ Ивановичъ, крест.	57	1) с. Мирогоща 2) Дубно	1) Дубно 2) Тоже	11 9
Милліовичъ , Ванда, Ядвига и Станислава Сигизмундовна, дв.	1018 ^{1/2}	1) с. Хорлупы 2) Олыка	1) Олыка 2) Тоже	8 7
Медемъ , Софіи Ивановны, баронессы, въ ар. у Ипполита Антоновича Гинча и Людвика Станиславовича Иванничаго	1214 ^{1/4}	1) м. Торговица 2) Млыновъ.	1) Млыновъ 2) Луцькъ	16 23
Малынскій , Маркъ-Эммануиль Михайловичъ, дворян.	789	1) фол. Вильмазово и Санта-новка 2) Луцькъ	1) Луцькъ 2) Тоже	18 20
Міончинская , Ольга Эдуардовна, графиня	830	1) с. Липа 2) Берестечко	1) Берестечко 2) Рудня-Почаев.	10 42

Фамилія, имя и отчество землевладѣльцевъ, а если имѣніе находится въ арендѣ, то у кого именно.	Число десятинъ земли	1) Мѣстонахождение имѣнія 2) Почтовый адресъ.	Станціи: 1) Телеграфная. 2) Желѣзнодорожная.	Расстояніе отъ телеграфной и ж. д. ст. до имѣнія въ верстахъ.
Мельниковъ , Василій Ивановичъ, двор	513 ^{1/4}	1) с Пляшева 2) Тарнавка	1) Тарнавка 2) Рудня-Почаев.	4 4
Маркевичъ , Николай и Романъ Александровичи, мѣщ.	214 ^{3/4}	1) с Подлузье 2) Дубно	1) Дубно 2) Тоже	11 11
Новани , Вячеславъ и Анна крест.	63 ^{1/2}	1) с. Семидубы 2) Дубно	1) Дубно 2) Тоже	9 9
Ноздровскій , Петръ Петровичъ, двор.	169	1) уроч. Петропавловка 2) Варковичи	1) Варковичи 2) Озераны	6 1
Никольская , Софія, крест.	75	1) с. Аршичинъ 2) Млыновъ	1) Млыновъ 2) Дубно	5 15
Нагородскій , Іосифъ Августовичъ, двор.	838	1) с. Рогозно 2) ст. Волковые	1) Тарнавка 2) Рудня-Почаев	23 23
Немыская . Марія Петровна, Яхонтовъ Николай и др.	137	1) с Хриники 2) Берестечко	1) Берестечко 2) Луцкъ	15 35
Никольская , Анна Петровна, поч. гражд	72	1) с Аршичинъ 2) Млыновъ	1) Млыновъ 2) Дубно	5 15
Ошуркевичъ , Пантейлемонъ, крест.	55	1) ур. Боръ 2) Берестечко	1) Берестечко 2) Рудня-Почаев.	— 31
Отфіеновскіе , Наталія и Людвика Друшевская и Высоцкая, двор.	84 ^{1/2}	1) с. Рѣдьковъ 2) Тарнавка	1) Рудня-Почаев. 2) Тоже	22 22
Пушевскій , Иванъ, мѣщ.	115 ^{1/4}	1) Клеруты 2) Олыка	1) Олыка 2) Тоже	15 23
Пожидаръ-Подгороденскіе , Иванъ и Адамъ Александровичи, двор.	363 ^{1/2}	1) с. Носовичи, Жорнище и Селимберъ 2) Олыка	1) Олыка 2) Тоже	5 10

Фамилія, имя и отчество землевладѣльцевъ, а если имѣніе находится въ арендѣ, то у кого, именно.	Число десятинъ земли.	1) Мѣстонахождение имѣнія. 2) Почтовый адресъ.	Станціи: 1) Телеграфная 2) Желѣзнодорожная.	Расстояние отъ телеграфной и желѣзнодорожной ст. до имѣнія въ верстахъ.
Прибыльская , Татьяна Владиміровна и Иванова , Екатерина Владиміровна, двор.	509	1) с. Цурковъ 2) Озераны	1) Озераны 2) Тоже	3 3
Попель , Іосифъ Іосифовичъ двор.	126	1) с. Мошковецъ 2) Олыка	1) Олыка 2) Тоже	16 24
Пахолюкъ , Николай Степановичъ, куп.	330 ^{1/4}	1) с. Перевередовъ 2) Млыновъ	1) Млыновъ 2) Дубно	6 23
Подчашинскаго , Феодора Ивановича, двор. въ ар. у поруч запаса Дмитрія Ивановича Пархоровича	106	1) с. Малая-Городница 2) Луцкъ	1) Луцкъ 2) Тоже	16 16
Потоцкаго , Евстафія Маврикіевича, графа, въ арен у В. Ф. фонъ-Графа	926 ^{1/2}	1) с. Перекалье 2) Млыновъ	1) Млыновъ 2) Дубно	18 30
Петрушевскій , Игнатій Станиславовичъ, двор.	1441 ^{1/4}	1) с. Перемылье 2) Берестечко	1) Берестечко 2) Рудня-Почаев.	5 37
Павловскій-Корвинъ , Виталій Станиславовичъ, двор.	252	1) с. Пашева 2) Луцкъ	1) Луцкъ 2) Тоже	32 32
Пелчинской , Амаліи Петровны, двор., въ ар у Болеслава Антоновича Соколовскаго, дв.	553 ^{1/2}	1) с. Рѣдьковъ 2) Берестечко	1) Берестечко 2) Рудня-Почаев.	9 26
Петрушевскій , Станиславъ Игнатъевичъ, двор.	598	1) с. Срибно 2) Радзизиловъ	1) Радзизиловъ 2) Тоже	9 9
Поморскій , Эдуардъ Леопольдовичъ, двор.	150	1) с. Пирятинъ 2) Дубно	1) Дубно 2) Верба	15 12

Фамилія, имя, и отчество землевладѣльцевъ, а если имѣніе находится въ арендѣ, то у кого именно.	Число десятинъ земли	1) Мѣстонахождение имѣнія 2) Почтовый адресъ.	Станціи: 1) Телеграфная. 2) Желѣзнодорожная.	Расстояние отъ телеграфной и желѣзнодорожной ст. до имѣнія въ верстахъ
Рушицкая , Текля Феликсовна, австр. под.	54	1) с Онышковцы 2) Тарнавка	1) Верба 2) Тоже	12 12
Рыкунъ онъ-же Гордіевичъ , Максимъ Ѳедотовичъ, мѣщ	57	1) д Злинце 2) Дубно	1) Дубно 2) Гоже	5 6
Радзивилль , Фердинандъ Богуславовичъ, князь	5482	1) м. Олыка 2) Тоже	1) Олыка 2) Тоже	— 8
Рациборовская , Викторія Викторовна, двор.	450	1) м. Берестечко 2) Берестечко	1) Берестечко 2) Рудня-Почаев	— 32
Рутновскій , Сигизмундъ Гавриловичъ, двор.	63	1) с. Лысинъ 2) Волковые	1) Тарнавка 2) Рудня-Почаев.	35 35
Рыбицкій , Іосифъ Зеноновичъ, двор.	325	1) с. Б.-Жабо крики 2) Тарнавка	1) Тарнавка 2) Рудня-Почаев.	15 15
Рассовецкій , Целестинъ Александровичъ, дв.	59	1) с. Никитичи 2) Дубно	1) Дубно 2) Тоже	16 16
Старчевская , Ванда-Терезія, двор.	634 ^{1/4}	1) с. Кораблище 2) Млыновъ	1) Млыновъ 2) Дубно	17 22
Сѣлецкій , Фердинандъ Доминиковичъ	333 ^{1/2}	1) фер Липники 2) Дубно	1) Дубно 2) Тоже	23 23
Сикорская , Анна Павловна, жена кол. секр., часть имѣнія въ ар. у мѣщ. Ивана Керпа	637 ^{3/4} 320	1) с М.-Мощаница 2) Мизочъ	1) Мизочъ 2) Тоже	15 15
Сабуровъ , Сергѣй Петровичъ, дѣйст. стат. сов	3000	1) м Варковичи 2) Тоже	1) Варковичи 2) Озеряны	— 5
Снуржевская , Марія Іосифовна, двор.	644	1) д Олибовъ 2) Варковичи	1) Варковичи 2) Озеряны	7 12
Саранчевъ , Андрей Михайловичъ, генераль.	816	1) с. Жарновъ 2) Варковичи	1) Варковичи 2) Озеряны	5 10

Фамилія, имя и отчество землевладѣльцевъ, а если имѣніе находится въ арендѣ, то у кого именно.	Число десятинъ земли.	1) Мѣстонахождение имѣнія 2) Почтовый адресъ.	Станціи: 1) Телеграфная. 2) Желѣзнодорожная.	Расстояние отъ телеграфной и ж. д. ст. до имѣнія въ верстахъ
Стемпковская , Валентина Петровна, жена отст. ротмистра.	264	1) с. Клягининъ 2) Варковичи	1) Варковичи 2) Озеряны	6 2
Страшевскій , Иванъ Омичъ, дв., часть имѣнія въ арендѣ у дв. Іосифа Павловича Студзинскаго.	700	1) с. Б-Загорцы 2) Дубно	1) Дубно 2) Тоже	8 11
Студзинскій , Александръ Павловичъ, двор.	57	1) д. Подлозцы 2) Луцкъ	1) Луцкъ 2) Тоже	20 20
Слюсаревской , Александры Михайловны, дв., въ арендѣ у Антона Францевича Высоцкаго и Романа Николаевича Пахалюка, кр.	444	1) д. Татулье и Б.-Рыкани 2) Луцкъ	1) Луцкъ 2) Тоже	17 17
Сержанекъ , Иванъ Ивановичъ, крест.-чехъ.	66 ^{1/2}	1) м. Демидовка 2) Волковы	1) Млыновъ 2) Дубно	20 30
Стецкая , Эмилиа Урбановна, двор.	548	1) с. Княгининъ 2) Млыновъ	1) Млыновъ 2) Дубно	18 30
Святополкъ-Четвертинскій Янушъ Евстафьевичъ, князь.	285 ^{2/4}	1) м. Лобачовка 2) Берестечко	1) Берестечко 2) Рудня-Почаев.	12 34
Скржинеціе , Романъ и Станиславъ Виталіевы, дворяне.	168	1) с. Злочевка 2) Луцкъ	1) Луцкъ 2) Тоже	30 30
Наслѣдники Свѣшниковъ , Петра Львовича, Варвара Васильевна, Кириллъ Петровичъ и Бишинова , Софія Петровна, двор.	916	1) Хотинъ 2) Тарнавка	1) Тарнавка 2) Рудня-Почаев	19 19

Фамилія, имя и отчество землевладѣльцевъ, а если имѣніе находится въ арендѣ, то у кого именно.	Число десятинъ земли.	1) Мѣстонахождение имѣнія 2) Почтовый адресъ.	Станціи: 1) Телеграфная. 2) Желѣзнодорожная.	Расстояние отъ телеграфной и ж. д. ст. до имѣнія въ верстахъ.
Свѣшнікова , Ольга Николаевна, двор.	600	1) м. Верба 2) Тарнавка	1) Тарнавка 2) Верба	12 —
Стобницкій , Вацлавъ Викентьевичъ, двор.	218	1) с Каменица 2) Дубно	1) Дубно 2) Верба	14 8
Тхоржевская , Анна Вонифатіева, двор.	225	1) д.Перемиловка 2) Олыка	1) Олыка 2) Тоже	15 23
Тарнавскій , Иванъ Казиміровичъ, графъ.	1953 ^{1/2}	1) м. Козинъ 2) Тарнавка	1) Тарнавка 2) Рудня-Почаев	7 7
Тарнавскій , Казиміръ Казиміровичъ, графъ.	1628 ^{3/4}	1) Тарнавка 2) Тоже	1) Тарнавка 2) Рудня-Почаев.	4 4
Трелевскій , Казиміръ, дв.	93	1) с. Пирятинъ 2) Тарнавка	1) Верба 2) Тоже	10 10
Тарнавская , Марія Янушева, графиня.	1953 ^{1/2}	1) м. Козинъ 2) Тарнавка	1) Рудня-Почаев. 2) Тоже	7 7
Уразова , Евгенія Александровна, двор.	138	1) к. Красильно 2) Олыка	1) Олыка 2) Тоже	16 24
Франновскій , Карлъ Наркизовъ двор.	1156 ^{1/2}	1) с. Збытинъ 2) Дубно	1) Дубно 2) Тоже	9 7
Фафіусъ , Анна-Габріела Владиславовна, двор.	447	1) д Радовъ 2) Млыновъ	1) Млыновъ 2) Дубно	18 23
Флегерь , Іосифъ Яковлевичъ, крест.	132	1) с Красное 2) Млыновъ	1) Млыновъ 2) Дубно	14 30
Ходкевичъ , Мечиславъ, Карлъ-Иванъ и Софія Владиславовичи, гр.	5142 ^{1/2}	1) м. Млыновъ 2) Тоже	1) Млыновъ 2) Дубно	— 19
Хамецъ , Бонавентура Іоакимовичъ, отст. пор.	201	1) с. Турковичи 2) Тарнавка	1) Верба 2) Тоже	6 6

Фамилія, имя и отчество землевладѣльцевъ, а если имѣніе находится въ арендѣ, то у кого именно.	Число десятинъ земли.	1) Мѣстонахождение имѣнія. 2) Почтовый адресъ.	Станціи: 1) Телеграфная 2) Желѣзнодорожная.	Расстояніе отъ населенной и не населенной м. в ст. до имѣнія въ верстахъ.
Цѣхоцкій, Юліанъ	56	1) с Боржемецъ 2) Луцкъ	1) Луцкъ 2) Тоже	23 23
Чаплинскій, Николай Михайловичъ, отставной генераль-маіоръ.	62	1) д Терешовъ 2) Олыка	1) Олыка 2) Тоже	14 22
Шилова, Надежда Павловна, жена дѣйст. стат. сов., часть имѣнія въ арендѣ у двор. Петра Андреевича Синькевича 123 д.	243	1) пос Барщовка 2) Мизочъ	1) Мизочъ 2) Тоже	7 7
Шмидтъ, Павелъ Ивановичъ, пор. запаса.	541	1) кол Смыга 2) Кременецъ	1) Смыга 2) Тоже	5 5
Шувалова, Елизавета Владиміровна, графиня, часть имѣнія въ арендѣ у двор. Мечислава Юліанова Мощанскаго и у мѣщ Франца Михайловича Ломбардо.	13368 ^{1/2}	1) г Дубно 2) Дубно 1) фол Красное 2) Дубно	1) Дубно 2) Тоже 1) Дубно 2) Тоже	3 1 9 6
	860	1) с. Погорѣльцы	1) Дубно	8
	450	2) Дубно	2) Тоже	5
Фонъ-Шведеръ, Иванъ Борисовичъ, двор.	358	1) с Малые-Дорогостай 2) Млыновъ	1) Млыновъ 2) Дубно	5 24
Щеремета, Пантелеймонъ Лукичъ, крест.	196 ^{3/4}	1) с Турія 2) Гарнавка	1) Верба 2) Тоже	10 10
Шнайдеръ, Иванъ Антоновичъ, крест.	97 ^{1/2}	1) с. Волковыи 2) Гарнавка	1) Рудня-Почаев. 2) Тоже	15 15
Эскеръ, Фердинандъ Августовъ, крест.	180 ^{1/2}	1) с. Мытница 2) Гарнавка	1) Рудня-Почаев. 2) Тоже	29 29
Эллисъ, Надежда Владиміровна, жена полк.	448 ^{1/2}	1) Озеряны 2) Варковичи	1) Озеряны 2) Тоже	1 1

Фамилія, имя и отчество землевладѣльцевъ, а если имѣніе находится въ арендѣ, то у кого именно.	Число десятинъ земли.	1) Мѣстонахождение имѣнія. 2) Почтовый адресъ.	Станціи: 1) Телеграфная 2) Желѣзнодорожная.	Разстояніе отъ телеграфной ж. д. ст. до имѣнія въ верстахъ.
Юковскій , Казиміръ Граціановичъ, мѣщ.	208	1) д. Ивановцы 2) Дубно	1) Дубно 2) Тоже	17 22
Яниславскій , Владиславъ Ивановичъ, двор	360	1) фол Елисаветинъ 2) Дубно	1) Дубно 2) Тоже	10 7
Ярославская , Софія Николаевна, двор.	597	1) д Святое 2) Мизочъ	1) Мизочъ 2) Тоже	8 8
Яндур , Антонъ Антоновичъ, крест.	125 ^{1/2}	1) с Жарнице 2) Олыка	1) Олыка 2) Тоже	4 12
Янковскій , Сигизмундъ Зеноновичъ, двор.	1050	1) Теслуговъ 2) Берестечко	1) Берестечко 2) Рудня-Почаев	15 17
Янковская , Фекла Юсифовна, двор.	840	1) с. Корытино 2) Берестечко	1) Берестечко 2) Рудня-Почаев	11 22
Языковъ , Николай Ивановичъ, подполк.	505	1) д Яновка 2) Тарнавка	1) Тарнавка 2) Рудня-Почаев	7 7

Изяславльскій уѣздъ.

Анненкова , Антсина Михайловна, двор.	320	1) ур. Мамаевка, Кольчевщина и Яргощина при с. Конотопѣ и Нучпалахъ 2) м. Судилковъ	1) Хролинъ 2) Тоже	10 12
Бардецкій , Сигизмундъ Людвиковичъ, двор.	323 ^{1/2}	1) с. Новичи 2) м Судилковъ	1) Хролинъ 2) Тоже	5 5
Богданова , Петра Александровича, насл. кр., въ арендѣ у Генриха Барца	77	1) х Марьяновка при м Лабунѣ 2) м. Лабунъ	1) м. Лабунъ 2) с. Хролинъ	3 18

Фамилія, имя и отчество землевладѣльцевъ, а если имѣніе находится въ арендѣ, то у кого именно.	Число десятинъ земли.	1) Мѣстонахождение имѣнія. 2) Почтовый адресъ.	Станціи: 1) Телеграфная 2) Желѣзнодорожная	Расстояние отъ телеграфной и желѣзнодорожной станціи въ верстахъ.
Васильевъ , Григорій Михайловичъ, двор.	80 ^{3/4}	1) с Сасановка 2) м. Лабунь	1) м. Лабунь 2) с. Хролинъ	7 18
Высоцкій , Іосифъ Іосифовичъ, крест.	70	1) х. Добре при с. Нучпалахъ 2) м. Судилковъ	1) Хролинъ 2) Полонное и Хролинъ	12 12 10
Волинское Управление Земледѣл и Государ Имуществъ.	2336 ^{1/4}	1) с. Нучпалы, м. Лабунь, с.с. Городище, Броники, Майданъ 2) м. Судилковъ, м. Лабунь и м. Шепетовка	1) м.м. Лабунь, Судилковъ, Шепетовка 2) Хролинъ и Шепетовка	— 8 4
Вышпольскій , Зенонъ Зеноновичъ, двор.	424 ^{1/4}	1) с. Жабче 2) Староконстантиновъ	1) С-Константиновъ 2) Хролинъ	10 35
Гнатюкъ-Власюкъ Павелъ Трофимовъ, крест.	188	1) х. Бутовщина 2) С-Константиновъ	1) С-Константиновъ 2) Хролинъ	13 38
Грохольскаго , Степана графа, насл.	2975	1) м. Грицевъ 2) Тоже	1) м. Грицевъ 2) Хролинъ	— 2
Грицай , Емельянъ Дмитріевичъ, крест.	68	1) с. Роговичи 2) Полонное	1) Полонное 2) Хролинъ	9 12
Гнатюкъ-Власюкъ , Павелъ Трофимовъ и наслѣд. Гнатюка Давида Трофимова, крест.	83	1) Пехтievщина 2) С.-Константиновъ	1) С.-Константиновъ 2) Шепетовка	20 34
Грохольскій , Ѳаддей Генриховичъ, графъ.	2047 ^{3/4}	1) с. Губча, д. Купина и д. Кучевка 2) м. Грицевъ м. Судилковъ	1) м. Грицевъ, Судилковъ 2) Хролинъ и Шепетовка	8 10 29 11

Фамилія, имя и отчество землевладѣльцевъ, а если имѣніе находится въ арендѣ, то у кого именно.	Число десятинъ земли.	1) Мѣстонахождение имѣнія. 2) Почтовый адресъ.	Станціи: 1) Телеграфная 2) Желѣзнодорожная.	Расстояніе отъ телеграфной и жел. ст. до имѣнія въ верстахъ
Грембецкій, Адольфъ Петровичъ.	51 ^{1/2}	1) м. Лабунь 2) Тоже	1) Лабунь 2) Хролинъ и Полонное	20
Гурховской, Маріи, насл.	52	1) ур. Рымля 2) Судилковъ	1) Хролинъ 2) Тоже	12 12
Добрынинъ, Николай Петровичъ, двор.	418 ^{1/2}	1) с Мал.-Мацевичи 2) м. Лабунь	1) м. Лабунь 2) Полонное	15 35
Дехтевъ, Яковъ Яковлевичъ, двор.	65	1) ур. Любовичи 2) м Судилковъ	1) Хролинъ 2) Тоже	22 22
Еловицкая, Софія Александровна, двор.	691 ^{1/2}	1) д. Брикуля 2) м. Грицевъ	1) м. Грицевъ 2) Шепетовка	16 35
Фонъ-Заблоцкій, Стефанъ Ѡадлеевичъ, мѣщ.	362	1) д. Брикуля 2) м. Грицевъ	1) м. Грицевъ 2) Шепетовка	10 30
Залѣссній, Александръ Мартиновичъ, двор.	771	1) с. Титковъ 2) м Лабунь	1) м. Лабунь 2) Полонное	3 20
Залѣвскій. Францъ Каетановичъ, мѣщ.	57 ^{1/2}	1) с. Конопоть 2) м. Судилковъ	1) м Судилковъ 2) Хролинъ	19 11
Ильинскаго, Владиміра Дмитріевича, двор., въ арендѣ у Семена Ѡеодоровича Хованчука.	117 ^{1/4}	1) д. Костянецъ 2) м. Грицевъ	1) м. Грицевъ 2) Хролинъ	10 32
Ижицкій, Степанъ Викторовичъ, двор.	1028	1) с. Вел.-Медвѣдовка, Сошки 2) м. Судилковъ	1) Хролинъ 2) Тоже	4 —
Ижицкая, Анна Викторовна, двор.	155	1) х! Юзефовка 2) м. Судилковъ	1) Хролинъ 2) Тоже	5 5
Клоповичъ, Владиміръ Викторовичъ, гражд.	122	1) с. Лавриновцы 2) м. Грицевъ	1) м. Грицевъ 2) м. Шепетовка	18 30

Фамилія, имя и отчество землевладѣльцевъ, а если имѣніе находится въ арендѣ, то у кого именно.	Число десятинъ земли.	1) Мѣстонахождение имѣнія 2) Почтовый адресъ.	Станціи: 1) Телеграфная 2) Желѣзнодорожная.	Расстояние отъ телеграфной и желѣзнодорожной ст. до имѣнія въ верстахъ.
Козловскій , Флоріанъ Францевичъ.	62 ^{1/4}	1) с Нучпалы 2) Полонное	1) Полонное 2) Хролинъ	12 10
Крашевскіе , Іосифъ и Эмануиль-Казимиръ Францевичи, двор.	473 ^{1/2}	1) д Пеньки 2) м. Грицевъ	1) м. Грицевъ 2) Шепетовка	8 30
Крашевскій , Францъ Іосифовичъ, двор.	133	1) д. Пеньки 2) м. Грицевъ	1) м. Грицевъ 2) Шепетовка	8 30
Красускій , Кондратъ Константиновичъ, двор.	298 ^{1/2}	1) с. Раштовка 2) С.-Константиновъ	1) С. Константиновъ 2) Хролинъ	19 34
Корженевскій , Иванъ Ивановичъ, мѣщ	81 ^{1/2}	1) д. Крачановка 2) м. Лабунъ	1) м. Лабунъ 2) Полонное	8 30
Круковскіе , Иванъ и Францъ Людвиковы, деор.	77 ^{1/2}	1) д Крачановка 2) м. Лабунъ	1) м. Лабунъ 2) Полонное	8 30
Кашовской , Маріи Антоновны, двор., въ арендѣ у Ивана Новаковскаго.	710	1) с. Вел.-Мацевичи 2) м. Лабунъ	1) Лабунъ 2) Полонное	17 35
Крестьянскій Поземельный Банкъ.	263 ^{1/4}	1) с. Кохановка и с. Лебянка 2) м Лабунъ и м Бѣлогородка	1) Лабунъ и Бѣлогородка 2) Полонное и Шепетовка	6 18 18 60
Нумановская . Софія Ѳаддеевна, двор	610 ^{1/2}	1) д Кургановка 2) м. Грицевъ	1) м. Грицевъ 2) Хролинъ	5 25
Комацнй , Николай Целестиновичъ, крест.	100	1) с Мал-Мацевичи 2) м. Лабунъ	1) м Лабунъ 2) Полонное	17 35
Комацнй , Киприанъ Ивановичъ, крест.	55	1) с Мал.-Мацевичи 2) м. Лабунъ	1) м Лабунъ 2) Полонное	17 35

Фамилія, имя и отчество землевладѣльцевъ, а если имѣніе находится въ арендѣ, то у кого именно.	Число десятинъ земли.	1) Мѣстонахождение имѣнія 2) Почтовый адресъ.	Станціи: 1) Телеграфная. 2) Желѣзнодорожная.	Расстояние отъ телеграфной и желѣзнодорожной ст. въ верстахъ
Комаровская , Марія Генриховна, графиня	910 $\frac{1}{2}$	1) Лашки и с Вел-Березна 2) м Лабунь	1) м. Лабунь 2) Полонное	8 12
Лясота , Казимиръ Карловичъ, двор.	284	1) с. Капустинъ 2) С.-Константиновъ	1) С.-Константиновъ 2) Хролинъ	8 37
Его-же, въ арендѣ у Юсифа Иванова Савицкаго	175	1) Св. Креница 2) Грицевъ	1) Грицевъ 2) Шепетовка	12 36
Лясота , Петръ Діонисievичъ, двор	198	1) с Лисинцы 2) С.-Константиновъ	1) С.-Константиновъ 2) Шепетовка	14 36
Ладо , Станислава Болеславовича, двор., въ арендѣ у Филиппа Галицкаго	155	1) Мал.-Мацевичи 2) м. Лабунь	1) м Лабунь 2) Полонное	17 35
Литвинчукъ , Николай Павловичъ, народный учитель	54 $\frac{3}{4}$	1) Устьяновка 2) м. Грицевъ	1) м Грицевъ 2) Хролинъ	16 14
Лисецкій , Иванъ Марковичъ, судебн. приставъ	225 $\frac{3}{4}$	1) х Юзефовка 2) м Судилковъ	1) Хролинъ 2) Тоже	6 6
Де-Мезеръ , Владиславъ Владиславовичъ, двор.	198 $\frac{3}{4}$	1) х Березна 2) м Грицевъ	1) м. Грицевъ 2) м. Шепетовка	21 32
Де-Мезеръ , Марія-Альбина Дмитриевна, двор.	117 $\frac{1}{4}$	1) с Костянецъ 2) м. Грицевъ	1) м Грицевъ 2) Хролинъ	10 32
Мазарани , Владиславъ Ѡаддеевичъ, двор	255 $\frac{3}{4}$	1) с. Коьковъ 2) м. Грицевъ	1) м Грицевъ 2) Хролинъ	12 29
Мазарани , Ядвига-Францишка Ѡаддеевна, дв.	947 $\frac{1}{2}$	1) с. Коськовъ 2) м. Грицевъ	1) м Грицевъ 2) Хролинъ	12 29
Макаревичъ , Александра Ивановна, гражданка	478 $\frac{1}{4}$	1) Степь-Сульжинская 2) м Грицевъ	1) м Грицевъ 2) Шепетовка	12 40

Фамилія, имя и отчество землевладѣльцевъ, а если имѣніе находится въ арендѣ, то у кого именно.	Число десятинъ земли.	1) Мѣстонахождение имѣнія. 2) Почтовый адресъ.	Станціи: 1) Телеграфная. 2) Желѣзнодорожная	Расстояние отъ телеграфной и ж. д. ст. до имѣнія въ верстахъ.
Махчинскій , Іосифъ Іосифовичъ, двор	564 ^{1/4}	1) с. Свинная 2) м. Полонное	1) Полонное 2) Тоже	10 10
Меллеръ-Закомельскій , Александръ Николаевичъ баронъ и Оттъ , Дмитрій Оскаровичъ, профессоръ, тайн сов	5628	1) м. Судилковъ 2) Тоже	1) м. Судилковъ 2) Шепетовка	— 6
Мальшевскій Андрей, Свѣнцицкій Федоръ и Онищукъ Федоръ, кр	540 ^{1/2}	1) Старая-Гута 2) Полонное	1) Полонное 2) Тоже	7 7
Михальчишинъ , Василій Даниловичъ, крест.	102 ^{1/2}	1) с. Великіе-Каленичи 2) м. Лабунь	1) Лабунь 2) Хролинъ	8 13
Ненадневичи , Григорій и Илья Григорьевичи, дворяне	50	1) Крачановка 2) м. Лабунь	1) м. Лабунь 2) Полонное	8 30
Никитовъ , Петръ Тимофеевичъ крест.	245 ^{3/4}	1) х. Генералка при Нушпалахъ 2) Полонное	1) Хролинъ 2) Тоже	10 10
Олейникъ , Михаилъ Никитичъ, крест	172 ^{3/4}	1) д. Мальки 2) С.-Константиновъ	1) С.-Константиновъ 2) Хролинъ	14 36
Оношкевичъ , Иванъ Петровичъ, двор	443	1) с. Сульжинъ 2) м. Грицевъ	1) м. Грицевъ 2) Шепетовка	13 28
Общество помѣщиковъ м. Лабуня и казна.	690	1) м. Лабунь 2) Тоже	1) м. Лабунь 2) Хролинъ	8 8
Петлеваный , Лука Даниловичъ, мѣщ.	485	1) с. Бутовцы, д. Кулевка и с. Нападовка 2) С.-Константиновъ	1) С.-Константиновъ 2) Хролинъ и Шепетовка	13 32 38

Фамилія, имя и отчество землевладѣльцевъ, а если имѣніе находится въ арендѣ, то у кого именно.	Число десятинъ земли.	1) Мѣстонахождение имѣнія. 2) Почтовый адресъ	Станціи: 1) Телеграфная. 2) Желѣзнодорожная.	Расстояние отъ государственной лѣт. к. ст. до имѣнія въ верстахъ.
Петрунякъ , Василій Петровичъ, мѣщ.	63	1) Судымонты 2) м. Судилковъ	1) Хролинъ 2) Тоже	12 12
Прушинская , Янина Леоновна, двор	255 ^{1/2}	1) с. Раштовка 2) С.-Константиновъ	1) С.-Константиновъ 2) Хролинъ	14 34
Піотровская , Елисавета Александровна, двор.	1235	1) с. Серединцы 2) м. Шепетовка	1) Шепетовка 2) Тоже	6 6
Полуентовъ , Евгений Николаевичъ, тит. сов.	384 ^{1/4}	1) с. Хролинъ 2) м. Судилковъ	1) Хролинъ 2) Тоже	— —
Прушинскій , Станиславъ Мечиславовичъ, двор.	219 ^{3/4}	1) м. Судымонты 2) м. Судилковъ	1) Хролинъ 2) Тоже	12 12
Парневскіе , Марьянъ и Фелиціанъ Фелиціановичи, двор.	259	1) с Нучпалы 2) м Полонное	1) Хролинъ 2) Тоже	8 8
Парневская , Марія Ивановна, двор.	639	1) с. Сягровъ 2) м. Полонное	1) м Полонное 2) Тоже	8 8
Павскій , Викторъ Викторовичъ, крест.	384 ^{1/4}	1) с. Москвитяновка 2) м. Лабунь	1) м. Лабунь 2) Полонное	10 30
Персіянова , Минодора Калистовна, двор.	610 ^{3/4}	1) с. Мал. Шкаровка 2) м. Лабунь	1) м Лабунь 2) Полонное	15 35
Потоцкій , Іосифъ Альфредовичъ, графъ	24401 ^{3/4}	1) по вслостямъ: Антонинской, Бутовецкой, Грицевской, Сульжинской, Новосельской и Шепетовской 2) Антонины и Шепетовка	1) с Антонины 2) Шепетовка	— —

Фамилія, имя и отчество землевладѣльцевъ, а если имѣніе находится въ арендѣ, то у кого именно.	Число десятиныхъ земли.	1) Мѣстонахождение имѣнія. 2) Почтовый адресъ.	Станціи: 1) Телеграфная 2) Желѣзнодорожная	Расстояніе отъ телеграфной и ж. д. ст. до имѣнія въ верстахъ.
Рудичъ, Надежда Николаевна, двор.	83	1) с. Ледянка 2) м. Бѣлогородка	1) м. Бѣлогородка 2) Шепетовка	20 63
Рудницкаго, Станислава Сигизмундовича. дв. въ ар. у Мечислава Голяка	1174 ³ / ₄	1) м. Лабунь 2) Тоже	1) м. Лабунь 2) Хролинъ	— 20
Радовъ, Никаноръ Ивановичъ, ротмистръ	913 ¹ / ₄	1) с. Микулинъ 2) м. Лабунь	1) м. Лабунь 2) Хролинъ	5 20
Люба-Радзиминскій, Сигизмундъ Владиміровичъ, двор.	318 ³ / ₄	1) с. Завадинцы, с. Гнойничка 2) м. Бѣлогородка	1) м. Бѣлогородка 2) Шепетовка	6 36
Люба-Радзиминскіе, Юля и Софья Сигизмундовны, двор	134 ³ / ₄	1) Завадинцы 2) м. Бѣлогородка	1) Бѣлогородка 2) Шепетовка	6 36
Люба-Радзиминскій, Гартвигъ Сигизмундовичъ, двор.	411	1) с. Шельвовъ 2) м. Бѣлогородка	1) м. Бѣлогородка 2) Шепетовка	12 37
Сангушко, Романъ Владиславовичъ, князь	65212 ³ / ₄	1) г. Изяславль, м. Бѣлогородка, м. Славута 2) Тоже	1) г. Изяславль, Бѣлогородка, м. Славута 2) Шепетовка	— —
Скоповская, Филомена Антоновна, двор.	777	1) с. Конотопъ 2) м. Судилковъ	1) Хролинъ 2) Тоже	10 26
Ея-же, въ арен. у Эразма Давидовича Ободзинскаго	520	1) В. Шкаровъ 2) м. Грицевъ	1) Грицевъ 2) Хролинъ	5 26
Скальміровская, Марія Юсифовна, двор.	290 ¹ / ₂	1) с. Бутовцы 2) С. Константиновъ	1) С.-Константиновъ. 2) Хролинъ	13 38

Фамилія, имя и отчество землевладѣльцевъ, а если имѣніе находится въ арендѣ, то у кого именно.	Число десятинъ земли.	1) Мѣстонахожденіе имѣнія. 2) Почтовый адресъ	Станціи: 1) Телеграфная 2) Желѣзнодорожная.	Расстояніе отъ телеграфной ж.д. ст. до имѣнія въ верстахъ.
Стецкій , Битольдъ Еаддевичъ, двор.	198 ^{3/4}	1) с Вел -Медвѣдовка 2) с. Антонины	1) с Антонины 2) Шепетовка	11 42
Станишевскаго , Северіана Карловича, надв. сов. въ арен., у Ивана Францевича Новаковскаго , дв.	166 ^{1/2}	1) Мал.-Медвѣдовка 2) с Антонины	1) с Антонины 2) Шепетовка	15 39
Сумовская , Домицилія Владиславовна, двор.	426 ^{3/4}	1) с Бейзымы 2) г Изяславль	1) г Изяславль 2) Шепетовка	18 25
Савельева , Наталья Евгеньевна, двор.	377 ^{1/4}	1) с. Хролинъ 2) м Судилковъ	1) Хролинъ 2) Тоже	— —
Стемпковская , Янина Викторовна, двор.	140	1) с Сасановка 2) м. Лабунь	1) м Лабунь 2) м Полонное	7 30
Соколовскій , Вацлавъ Генриховичъ, двор.	52 ^{3/4}	1) с. Добрыя-Лозы 2) м. Лабунь	1) м Лабунь 2) м Полонное	5 20
Свѣнтославская , Анеля-Виталиса-Анна Владиміровна	164 ^{1/2}	1) с. Коськовъ 2) м. Грицевъ	1) м Грицевъ 2) Хролинъ	12 29
Стадничная , Анна-Марія Юсифовна, графиня и Млодецкая Терезія-Марія Юсифовна, гр.	651 ^{1/2}	1) Нучпалы и с Новоселица 2) м. Полонное	1) Хролинъ 2) Тоже	8 —
Стецкая , Марія Андреевна	50 ^{1/4}	1) с Вел -Медвѣдовка 2) Антонины	1) с. Антонины 2) Шепетовка	11 42
Томашевская , Клименти на Карловна, двор.	268 ^{1/2}	1) с Капустинъ 2) С.-Констант	1) С.-Констант. 2) Хролинъ	8 37

Фамилія, имя и отчество землевладѣльцевъ, а если имѣніе находится въ арендѣ, то у кого именно.	Число десятинъ земли.	1) Мѣстонахождение имѣнія. 2) Почтовый адресъ.	Станціи: 1) Телеграфная 2) Желѣзнодорожная	Расстояние отъ точки вѣной и ж. д. ст. до имѣнія въ верстахъ.
Тысячный-Памяко , Петръ Васильевичъ, мѣщ	231 ¹ / ₂	1) д Пехтіи 2) м. Грицевъ	1) м. Грицевъ 2) Шепетовка	14 34
Финны , Марія и др. Скрипчинская Марія	666	1) д. Михалючка 2) м. Судилковъ	1) м. Судилковъ 2) Хролинъ	12 13
Холшевниковы , Порфирій Николаевичъ, Александръ и Вѣра Порфиріевы, им въ ар у Владиміра Афанасьевича Давидовича	146 ³ / ₄	1) с, Ледянка 2) м. Бѣлого родка	1) м Бѣлогородка 2) Шепетовка	20 63
Хаецкой , Ксаверіи Михайловны, въ ар, у Сигизмунда Эдуардовича Прушинскаго	486 ¹ / ₂	1) с. Стечки 2) м. Грицевъ	1) м. Грицевъ 2) Хролинъ	11 32
Шеміотъ , Софія Мечиславовна, двор.	262	1) с Зеленцы 2) м Грицевъ	1) м. Грицевъ 2) Хролинъ	10 33
Шумскій , Иванъ Антоновичъ, двор.	299 ³ / ₄	1) с Сасановка 2) м. Лабунъ	1) м. Лабунъ 2) Полонное	7 20
Щербицкій , Евменій Ивановичъ, прис. повѣр	81 ¹ / ₂	1) с Роговичи и с. Свинная 2) м. Полонное	1) Полонное 2) Тоже	10 10
Юрецкій , Леонтіи Францевичъ, двор.	81 ¹ / ₂	1) Роговичи 2) Полонное	1) Полонное 2) Тоже	10 10
Якимчукъ , Владиміръ Никитичъ, крест.	55	1) Майданъ-Видлы 2) м. Славута	1) м. Славута 2) Тоже	32 31

Фамилія, имя и отчество землевладѣльцевъ, а если имѣніе находится въ арендѣ, то у кого именно.

Число десятинъ земли.

1) Мѣстонахождение имѣнія.
2) Почтовый адресъ.

Станціи:

1) Телеграфная.
2) Желѣзнодорожная

Расстояние отъ телеграфной и желѣзнодорожной ст. до мѣста въ верстахъ.

Ковельскій уѣздъ.

Аверинъ, Иванъ Михайловичъ, мѣщ	458	1) Гута-Каменская 2) м. Камено-Коширскъ	1) К-Коширскъ 2) Повурскъ	50 41
Богданская, Владислава Ивановна, двор	1465	1) Борки 2) Любешевъ	1) Любешевъ 2) Ковель	21 78
Бродская, Анна Павловна, гражд.	3677	1) Карпиловка 2) К.-Коширскъ	1) Повурскъ 2) Тоже	20 20
Бржостовскій, Антонъ Эрнестовъ, двор.	960	1) Залухово 2) Дывинъ	1) Заболотье 2) Тоже	65 65
Бржостовскій, Геронимъ Осиповичъ, двор.	254	1) Залухово 2) Дывинъ	1) Заболотье 2) Тоже	65 65
Бржостовскій, Эразмъ Осиповичъ, двор	247	1) Залухово 2) Дывинъ	1) Заболотье 2) Тоже	65 65
Боровская, Домникія Андреевна, двор.	68	1) Вулька-Щитинская 2) Дывинъ	1) Заболотье 2) Тоже	70 70
Бѣлостоцкая, Анна Станиславовна, двор.	454	1) с. Рокитница 2) Ковель	1) Любитовъ 2) Тоже	9 9
Бакаль, Егоръ Александровичъ, гражд	558	1) с. Дроздни 2) Ковель	1) Любитовка 2) Тоже	7 7
Боровская, Вероница, дв.	55	1) Заглушь 2) К.-Коширскъ	1) К.-Коширскъ 2) Ковель	28 78
Бекъ, Николай Петровичъ, колеж. асс.	728	1) Влегоща 2) К.-Коширскъ	1) К-Коширскъ 2) Ковель	10 58
Бржостовская, Марія, дв.	507	1) с. Радошинъ 2) м. Мельница	1) Мельница 2) Голобы	5 6

Фамилія, имя, и отчество землевладѣльцевъ, а если имѣніе находится въ арендѣ, то у кого именно.	Число десятинъ земли.	1) Мѣстонахождение имѣнія 2) Почтовый адресъ.	Станціи: 1) Телеграфная. 2) Желѣзнодорожная	Расстояние отъ телеграфной и желѣзнодорожной ст. до имѣнія въ верстахъ.
Баховець , Никита Павловичъ, мѣщ.	157	1) с Шайно 2) г. Ковель	1) Ковель 2) Мизово	15 10
Борновская , Марія Никитична, гражд.	68	1) Шайно 2) г. Ковель	1) Ковель 2) Мизово	15 10
Бѣльцевъ , Иванъ Ефимовичъ, двор.	178	1) с. Сѣдлицы 2) с. Буцынь	1) Ковель 2) Мизово	17 9
Бѣльская , Людвига, двор.	207	1) М-Голобы 2) Буцынь	1) Мельница 2) Голобы	10 —
Бѣльская , Казимира-Людвика, двор.	1730	1) ф Скоморохи 2) Буцынь	— —	— —
Бялоблочкий , Иванъ, мѣщ.	63	1) д Заглушье 2) К.-Коширскъ	1) К.-Коширскъ 2) Ковель	26 75
Боровскій , Игнатій Викентіевъ	100	1) д Заглушье 2) К.-Коширскъ	1) К.-Коширскъ 2) Ковель	26 75
Бржескіе , Владиміръ и Марія	170	1) д Мощина 2) г. Ковель	1) Ковель 2) Тоже	6 6
Врублевская , Эмилія Леоновна, двор.	140	1) с. В.-Повурскъ 2) м. Мельница	1) м. Мельница 2) с. Голобы	10 8
Венцлавская , Эмилія Генриховна, двор.	821	1) М.-Голобы 2) К.-Коширскъ	1) К.-Коширскъ 2) Повурскъ	15 38
Васьковскій , Адамъ Яковлевичъ, двор.	315	1) с. Сереховичи 2) Буцынь	1) Буцынь 2) Мизово	6 12
Войташъ , Софія Дмитріевна, двор.	1412	1) м. Ратно 2) Тоже	1) Заболотье 2) Тоже	25 25
Волковъ , Николай Юсифовичъ	240	1) Александрія 2) К.-Коширскъ	1) К.-Коширскъ 2) Ковель	16 30
Валишевскій , Станиславъ, двор.	150	1) Качинь 2) К.-Коширскъ	1) К.-Коширскъ 2) Ковель	16 30

Фамилія, имя и отчество землевладѣльцевъ, а если имѣніе находится въ арендѣ, то у кого именно.	Число десятинъ земли.	1) Мѣстонахождение имѣнія 2) Почтовый адресъ.	Станціи: 1) Телеграфная 2) Желѣзнодорожная	Расстояние отъ телеграфной и ж. д. ст. до имѣнія въ верстахъ.
Голембѣвскій , Петръ Ѳомичъ, двор	125	1) д. Трубли 2) м. Маціовъ	1) Маціовъ 2) Тоже	30 30
Гадонъ , Владиміръ Войцѣховичъ, двор.	4427	1) Полицы 2) К.-Коширскъ	1) К. Коширскъ 2) Повурскъ	10 32
Его-же	915	1) Раковъ-Лѣсъ 2) К.-Коширскъ	1) К. Коширскъ 2) Ковель	4 44
Горватъ , Ядвига Эдуардовна, двор	1787	1) Невиръ 2) К.-Коширскъ	1) К.-Коширскъ 2) Ковель	32 82
Горбачикъ , Григорій Николаевъ, крест.	1755	1) М.-Обзырь 2) К.-Коширскъ	1) К.-Коширскъ 2) Повурскъ	30 22
Глембоцкая , Магдалина Юльева, двор.	980	1) Повурскъ 2) Мельница	1) м. Мельница 2) Повурскъ	6 1 1/2
Гаврисъ , Николай и Мацко , Николай Акимовы, мѣщ.	220	1) Радошинъ 2) м. Мельница	1) м. Мельница 2) с Голобы	8 10
Гинць , Надежда Ивановна, двор	468	1) Дроздни 2) м Мельница	1) Любитовка 2) Тоже	16 8
Дараганъ , Владиміръ Михайловичъ, двор.	1502	1) с Черскъ 2) Мельница	1) Мельница 2) Повурскъ	16 13
Дубровской , Юліи Игнатьевны, двор. въ арен., у Василя Ивановича Романюка	761	1) д. Луковка 2) Мельница	1) Мельница 2) Повурскъ	12 6
Добровольская , Юлія Ивановна, двор.	555	1) д. Туличевъ 2) м. Турійскъ	1) Турійскъ 2) Тоже	13 13
Дрогаевскій , Болеславъ Антоновичъ двор.	599	1) с. Перковичи 2) Ковель	1) Ковель 2) Тоже	14 14

Фамилія, имя и отчество землевладѣльцевъ, а если имѣніе находится аъ арендѣ, то у кого именно	Число десятинъ земли.	1, Мѣстонахождение имѣнія. 2) Почтовый адресъ.	Станціи: 1) Телеграфная 2) Желѣзнодорожная.	Расстояніе отъ телеграфной и желѣзнодорожной ст. до имѣнія въ верстахъ
Дидковского , Николая Прокофьевича, дв., въ ар у колонистовъ	968	1) с. Вербично 2) м. Турійскъ	1) Турійскъ 2) Тоже	18 18
Де-Волланъ , Григорій Александровичъ, д с сов.	544	1) д Божеволя 2) Ковель	1) Ковель 2) Тоже	26 26
Димичъ , Георгій, инженеръ	85	1) Залуховъ 2) м Ратно	1) К. Коширскъ 2) Ковель	25 75
Дзитовицкій , Петръ, дв.	175	1) с. Качинъ 2) К-Коширскъ	1) К.-Коширскъ 2) Ковель	16 30
Дмоховскій , Станиславъ Павловъ, двор.	191	1) К.-Коширскъ 2) Тоже	1) К. Коширскъ 2) Ковель	— 50
Данишевская , Валерія и Ленчицкая, Целистина	158	1) Поступель 2) Деражно	1) Деражно 2) Заболотье	8 23
Енько-Даровскій , Еома Семеновичъ, двор.	2873	1) Черемошно 2) м. Мельница	1) Мельница 2) Повурскъ	12 12
Живоглядовъ , Антонъ, дв.	223	1) Зачернечье 2) Маціовъ	1) Маціовъ 2) Тоже	4 5
Зиневичъ , Еома Семеновичъ, крест.	522	1) Гривятки 2) м. Мельница	1) Мельница 2) Повурскъ	10 7
Задарновскій , Варфоломей-Станиславъ Ивановичъ, двор.	64	1) с. Любитовъ 2) Ковель	1) Любитовка 2) Тоже	2 2
Зайцевой , Вѣры Яковлевны. гражд., въ арендѣ, у Юсифа Савицкаго	2243	1) К.-Коширскъ 2) Тоже	1) К.-Коширскъ 2) Ковель	— 48
Зуевъ , Платонъ Платоновичъ, отст. полков	106	1) д. Черкасы 2) Ковель	1) Ковель 2) Тоже	5 5

Фамилія, имя и отчество землевладѣльцевъ, а если имѣніе находится въ арендѣ, то у кого именно.	Число десятинъ земли.	1) Мѣстонахождение имѣнія. 2) Почтовый адресъ.	Станціи: 1) Телеграфная. 2) Желѣзнодорожная.	Расстояніе отъ телеграфной и ж.д. ст. до имѣнія въ верстахъ
Захаровъ , Алексѣй .	58	1) Залуховъ 2) м. Ратно	1) К.-Коширскъ 2) Ковель	25 75
Квятковскій , Петръ Игнатьевичъ, мѣщ.	256	1) Долг.-Лѣсъ 2) м. Маціовъ	1) Маціовъ 2) Тоже	8 8
Кулиновскій , Александръ Константиновичъ, мѣщанинъ	85	1) Перевалы 2) Ковель	1) Ковель 2) Тоже	12 12
Кобылянскій , Эразмъ Александровичъ, двор.	270	1) д. Черемошанка 2) Буцынь	1) Буцынь 2) Мизово	7 6
Красицкій , Иванъ Витольдовичъ, графъ	849	1) Залазье 2) К.-Коширскъ	1) К. Коширскъ 2) Ковель	18 68
Его арендаторы: Гонтковскій , Маріанъ Ивановичъ, двор. Сѣроцкій , Іосифъ Степановичъ, мѣщанинъ	597 109	1) Залазье 2) К.-Коширскъ	1) К.-Коширскъ 2) Ковель	18 68
Красицкій , Игнатій Витольдовичъ, графъ	1705	1) Ворокомль 2) К.-Коширскъ	1) К.-Коширскъ 2) Ковель	13 63
Красицкій , Станиславъ Витольдовичъ, графъ	3246	1) Криница 2) К.-Коширскъ	1) К.-Коширскъ 2) Ковель	10 60
Норженевской , Маріи Болеславовны, гражд., въ арендѣ у Хрисанфа Харитоновича Вознюка , крест.	636	1) Лычины 2) К.-Коширскъ	1) К. Коширскъ 2) Ковель	26 25
Ковалевскій , Иванъ Станиславовичъ, отстав. подполк.	66	1) с. Радошинъ 2) Мельница	1) Мельница 2) с. Голобы	5 10
Крушевскій , Викентій Вацлавовичъ двор.	611	1) с. Солотвинъ 2) м. Мельница	1) Мельница 2) Голобы	25 15

Фамилія, имя и отчество землевладѣльцевъ, а если имѣніе находится въ арендѣ, то у кого, именно.	Число десятинъ земли.	1) Мѣстонахождение имѣнія. 2) Почтовый адресъ.	Станціи: 1) Телеграфная 2) Желѣзнодорожная.	Расстояние отъ телеграфной и ж. д. ст. до имѣнія въ верстахъ.
Киндъ Марія, гражд.	220	1) Нуйно 2) К.-Коширскъ	1) К.-Коширскъ 2) Ковель	10 40
Куликовская, Варвара Лукьяновна, двор.	335	1) д Поповичи 2) м. Мельница	1) Мельница 2) Голобы	9 7
Куровицкій, Карлъ Михайловичъ, двор.	288	1) с. В -Повурскъ 2) м. Мельница	1) Мельница 2) с. Голобы	10 8
Кунцевичъ, Леонтина Леонновна, двор.	113	1) с. В -Повурскъ 2) м Мельница	1) Мельница 2) Голобы	10 8
Кучинская, Щенсна Станиславовна, двор.	311	1) Р.-Мириная 2. м. Мельница	1) Мельница 2) Голобы	5 15
Калугина, Евдокія Исидоровна, купчиха	697	1) с Подрижи 2) м. Мельница	1) Мельница 2) с. Повурскъ	12 12
Косачъ, Николай Петровичъ, двор.	465	1) с Колодежно 2, Ковель	1) Ковель 2. Тоже	7 7
Кириловичъ, Константинъ гражд.	635	1) с. Дроздни 2) Ковель	1) Любитовка 2) Тоже	7 7
Кошаровскій, Илья .	73	1) д. Гридки 2) Ковель	1) Ковель 2) Тоже	15 15
Колонно-Валевскій, Георгій Юльяновичи, двор.	952	1) с. Бытень 2) м. Мельница	1) Мельница 2) Голобы	8 4
Коптевы, Алексѣй и Георгій Ивановичъ, дв.	276	1) с. Буцынь 2) Тоже	1) Ковель 2) Мизово	20 3
Коптева, Эмилія Егоровна, двор.	91	1) с Буцынь 2) Тоже	1) Ковель 2) Мизово	20 3
Казариновъ, Иванъ Александровичъ, двор.	813	1) с. Песочно 2) Буцынь	1) Ковель 2) Мизово	31 11
Лобачевскій, Юсифъ Викентьевичъ, мѣщ.	899	1) д Гонч.-Бродъ 2) м. Мельница	1) м Мельница 2) с. Голобы	20 9

Фамилія, имя, и отчество землевладѣльцевъ, а если имѣніе находится въ арендѣ, то у кого именно.	Число десятинъ земли	1) Мѣстонахождение имѣнія 2) Почтовый адресъ.	Станціи: 1) Телеграфная 2) Желѣзнодорожная.	Разстояніе отъ телеграфной и желѣзнодорожной ст. до имѣнія въ верстахъ.
Лудо-Лобаржевскій , Станиславъ Игнатьевичъ, двор.	1808	1) с. Велицкъ 2) м. Мельница	1) м. Мельница 2) Голобы	10 9
Люблинскій , Людомиръ Ипполитовичъ, двор	185	1) Люблинецъ 2) Ковель	1) Ковель 2) Тоже	6 6
Леонутова , Елисавета Фабиановна, двор	209	1) М.-Голобы 2) К.-Коширскъ	1) К.-Коширскъ 2) Повурскъ	15 38
Лубенская , Марія Павловна, графиня	2379	1) В.-Глуша 2) К.-Коширскъ	1) К.-Коширскъ 2) Ковель	25 75
Леонардъ , Анастасія Степановна, двор	2324	1) Стобыхва 2) К.-Коширскъ	1) К. Коширскъ 2) Повурскъ	31 14
Львовичъ , Палладій Арсеньевичъ, свящ.	51	1) В.-Обзырь 2) К.-Коширскъ	1) К.-Коширскъ 2) Повурскъ	28 20
Лозинская , Марія Михайловна, двор	79	1) Любитовъ 2) Ковель	1) Любитовъ 2) Тоже	— —
Лахтюкъ , Александръ Ивановъ, крест.	107	1) д. Лучица 2) м. Ратно	1) Заболотье 2) Тоже	39 39
Макнавейскій , Иванъ Ивановичъ, дѣйст. ст. сов.	559	1) Езюрко 2) К.-Коширскъ	1) К. Коширскъ 2) Ковель	5 53
Михаловскіе: Теофилъ-Станиславъ Генриховъ-Станиславовъ, Евгений-Теофилъ и Эдуардъ-Теофилъ Станиславовъ, двор	2490	1) М.-Глуша 2) К.-Коширскъ	1) К.-Коширскъ 2) Ковель	23 72
Малюжковичъ , Александръ Степановичъ, двор.	5754	1) Погулянка 2) м. Мельница	1) К.-Коширскъ 2) Ковель	28 78
Мацѣвская , Леонтина Александровна, двор.	251	1) Гонч.-Бродъ 2) м. Мельница	1) м. Мельница 2) с. Голобы	20 9

Фамилія, имя и отчество землевладѣльцевъ, а если имѣніе находится въ арендѣ, то у кого именно.	Число десятинъ земли.	1) Мѣстонахождение имѣнія 2) Почтовый адресъ.	Станціи: 1) Телеграфная. 2) Желѣзнодорожная.	Расстояние отъ телеграфной и ж.д. ст. до имѣнія въ верстахъ.
Михалевичъ , Владимірь Іоановичъ, свящ.	318	1) с. Нужель 2) м. Мельница	1) м. Мельница 2) Голобы	7 4
Михневичъ , Валерія Леоновна двор	141	1) с. В-Порскъ 2) м. Мельница	1) м. Мельница 2) Голобы	10 8
Міаковскіе , Дмитрій. Зинаида, Владиміръ, Ева и Ольга Леонтьевны двор	117	1) В. Порскъ 2) м. Мельница	1) м. Мельница 2) Голобы	10 3
Могульская , Юзефа Станиславовна, мѣщ	8 5	1) с. Грушевка 2) Мельница	1) Мельница 2) Повурскъ	12 12
Микуловская , Софія Станиславовна, двор.	589	1) д. Ворона 2) Ковель	1) Любитовка 2) Тоже	7 7
Миттельштедтъ , Юзефа Станиславовна, двор.	453	1) д. Бѣлашевъ 2) Ковель	1) Ковель 2) Тоже	15 15
Макаревичъ , Осипъ Нестеровичъ, мѣщ.	55	1) с. Дроздни 2) Ковель	1) Любитовка 2) Тоже	7 7
Мицельскій , Станиславъ Алоизіевичъ, двор.	275	1) с. Дроздни 2) Ковель	1) Любитовка 2) Тоже	7 7
Малевичъ , Елизавета Андреевна, потом. гражд.	159	1) Сероховичи 2) Буцынь	1) Буцынь 2) Мызово	6 7
Малевичъ , Иванъ Ивановичъ, гражд.	51	1) с. Поступель 2) м. Ратно	1) Ковель 2) Тоже	40 40
Моровская , Александра Кузьминична, вдова над. сов.	102	1) с. Любитовъ 2) Ковель	1) Любитовка 2) Тоже	1 1
Міаковскій , Карлъ, двор.	132	1) д. Черкасы 2) г. Ковель	1) Ковель. 2) Тоже	7 7
Михаловскій , Эдуардъ, дв.	891	1) В.-Глуша 2) К. Коширскъ	1) К-Коширскъ 2) Ковель	25 71

Фамилія, имя и отчество землевладѣльцевъ, а если имѣніе находится въ арендѣ, то у кого именно.	Число десятинъ земли.	1) Мѣстонахождение имѣнія. 2) Почтовый адресъ	Станціи: 1) Телеграфная. 2) Желѣзнодорожная.	Расстояние отъ телеграфной и ж. д. ст. до имѣнія въ верстахъ.
Нипаничъ , Анторъ Захаръ-евичъ, гражд.	1525	1) Крымно 2) К -Коширскъ	1) К.-Коширскъ 2) Ковель	15 63
Нестеровская , Марфа Григорьевна, жена кол. сов	380	1) д. Люблинецъ 2) Ковель	1) Ковель 2) Тоже	7 6
Обнискіе , Карлъ и Марианъ Ѳомичи, двор.	249	1) д. В-Порскъ 2) м. Мельница	1) м. Мельница 2) с. Голобы	12 10
Оранскій , Константинъ Карловичъ, двор.	418	1) Мирянъ 2) м Мельница	1) м. Мельница 2, Повурскъ	6 7
Палецкій , Ѳедоръ Евменьевичъ. двор.	142	1) с. Брюховичи 2) м Мельница	1) м. Мельница 2) с. Голобы	5 5
Подлевская , Марія Михайловна, двор.	2476	1) с. Голобы 2) м. Мельница	1) м. Мельница 2, с Голобы	10 1/2
Пихно , Дмитрій Ивановичъ, двор.	1172	1) м. Кашовка 2) м Мельница	1) м. Мельница 2) Тоже	15 15
Поморская . Юлія Станиславовна двор	1114	1) с. Повурскъ 2) м. Мельница	1) м. Мельница 2) Повурскъ	10 12
Пликовского , Афанасія Ивановича, въ арен. у мѣстныхъ крест.	134	1) с. Клюскъ 2, м. Турійскъ	1) м Турійскъ 2) Тоже	7 7
Подгорскій , Василій Ивановичъ, мѣщ	476 ^{1/2}	1) с. Любитовъ 2) г. Ковель	1) Любитовка 2) Тоже	2 2
Подгорскій , Борисъ Васильевичъ, мѣщ.	94	1) с. Любитовъ 2) г. Ковель	1) Любитовка 2) Тоже	2 2
Пржевлочкіе , Зенонъ и Осипъ, двор.	3096	1) Верхи 2) К.-Коширскъ	1) К. Коширскъ 2) Повурскъ	21 25
Подгорскій , Софроній Васильевичъ, мѣщ	233	1) с Любитовъ 2) г. Ковель	1) Любитовка 2) Тоже	2 2

Фамилія, имя и отчество землевладѣльцевъ, а если имѣніе находится въ арендѣ, то у кого именно.	Число десятинъ земли.	1) Мѣстонахождение имѣнія 2) Почтовый адресъ	Станціи: 1) Телеграфная. 2) Желѣзнодорожная	Расстояние отъ телеграфной и ж. ст. до имѣнія въ верстахъ.
Подгорскій, Максимъ Васильевичъ, мѣщ	256	1) с. Любитовъ 2) г. Ковель	1) Любитовка 2) Тоже	2 2
Парневскій, Михаилъ Игнатьевичъ, двор	1700	1) Борки 2) К-Коширскъ	1) К-Коширскъ 2) Ковель	28 78
Ползиковъ, Александръ Владиміровичъ отст полковн.	7276	1) Зарудни-Сошично 2) К.-Коширскъ	1) К. Коширскъ 2) Ковель	24 22
Поликамъ, Борисъ Александровичъ	2140	1) Грива 2) К.-Коширскъ	1) К-Коширскъ 2) Маневичи	35 30
Пуро, Владиміръ Петровичъ мѣщ.	128	1) Долг.-Лѣсъ 2) Маціовъ	1) Маціовъ 2) Тоже	8 8
Пензовскій, Петръ Ермолаевичъ, почет граж.	278	1) с Сѣдлище 2) Буцынь	1) Буцынь 2) Мизооо	6 7
Погоновскій, Юсифъ Андреевичъ, двор.	157	1) Городище 2) Ковель	1) Ковель 2) Тоже	14 13
Пирецкій, Станиславъ, дв.	60	1) Качинъ 2) К.-Коширскъ	1) К. Коширскъ 2) Ковель	16 30
Пластуновъ - Ковденко, Пантелеймонъ Григорьевъ, полков.	633	1) м Несухоижи 2) Ковель	1) Ковель 2) Тоже	20 20
Ружанскій, Иванъ Мечиславовичъ, двор.	52	1) Кухари 2) м Мельница	1) м. Мельница 2) с. Голобы	14 13
Ржищевская, Эмилиа Каликстовна, двор.	2229	1) с. Дольскъ 2) м. Турійскъ	1) м. Турійскъ 2) Тоже	11 11
Рыбчинскій, Ромуальдъ Францевичъ, двор.	204	1) с. Любитовъ 2) Ковель	1) м. Любитовка 2) Тоже	2 2
Рушкевичъ, Серафима Карповна, мѣщ.	329	1) Клечковичи 2) Ковель	1) Турійскъ 2) Маціовъ	15 7

Фамилія, имя и отчество землевладѣльцевъ, а если имѣніе находится въ арендѣ, то у кого именно.	Число десятинъ земли	1) Мѣстонахождение имѣнія 2) Почтовый адресъ.	Станціи: 1) Телеграфная. 2) Железнодорожная.	Расстояние отъ телеграфной и жел. ст. до имѣнія въ верстахъ.
Ручинскій , Сигизмундъ Михайловичъ, двор	85	1) Любитовъ 2) Ковель	1) Любитовка 2) Тоже	2 2
Старчевскій , Станиславъ Леоновичъ, двор.	1177	1) Чорнче 2) К-Коширскъ	1) К-Коширскъ 2) Ковель	10 50
Семіонтковскій , Оома Владиміровичъ, двор.	1526	1) Ружинъ 2) Ковель	1) Ковель 2) Тоже	10 10
Свидерскій , Людвикъ Людвиновичъ, двор.	988	1) Смоляри 2) Мельница	1) м. Мельница 2) Повурскъ	12 7
Скоружскій , Францъ Игнатьевичъ, двор.	186	1) Черскъ 2) Мельница	1) м. Мельница 2) с. Повурскъ	12 13
Суффчинскій , Іосифъ Петровичъ	8901	1) м. Турійскъ, д. Селець, Ста- вкъ, Ростовъ, Осса, Ревушка	1) м. Турійскъ	— 7
Сумовскій , Стефанъ Адамовичъ, двор.	2301	1) с. Литинъ 2) м. Турійскъ	1) м. Турійскъ 2) Тоже	15 15
Сумовскій , Генрихъ Адамовичъ, двор	1131	1) с. Радовичи 2) м. Турійскъ	1) Турійскъ 2) Тоже	10 10
Сумовскій , Іосифъ Адамовичъ, двор.	312	1) с. Радовичи 2) м. Турійскъ	1) Турійскъ 2) Тоже	10 10
Сироткина , Марія, двор	1884	1) В.-Обзырь 2) К-Коширскъ	1) К-Коширскъ 2) Повурскъ	28 20
Савватѣва , Неонила Ивановна	110	1) Вулька-Ковельская 2) Ковель	1) Ковель 2) Тоже	2 2
Савицкій , Тимофей, мѣщ.	108	1) Вербично 2) Турійскъ	1) Турійскъ 2) Тоже	18 15
Скорупскій , Корнилій Станиславовъ, двор	401	1) с. Радошинъ 2) м. Мельница	1) Мельница 2) Любитовъ.	5 6

Фамилія, имя и отчество землевладѣльцевъ, а если имѣніе находится въ арендѣ, то у кого именно.	Число десятинъ земли	1) Мѣстонахождение имѣнія. 2) Почтовый адресъ	Станціи: 1) Телеграфная 2) Желѣзнодорожная	Расстояніе отъ телеграфной и желѣзнодорожной въ верстахъ
Служевская , Собина, двор.	113	1) Качинь 2) К -Коширскъ	1) К -Коширскъ 2) Ковель	16 30
Тимошевская , Евгенія Ипполитовна, двор.	265	1) с Радошинъ 2) Мельница	1) Мельница 2) с. Голобы	8 10
Тембицкая , Людвика Капустовна, двор	2910	1) с Задыбы 2) с Тагачинъ	1) Ковель 2) Тоже	9 9
Тваровская , Бенедикта Яковлевна, двор	229	1) с Любитовъ 2) г. Ковель	1) Любитовка 2) Тоже	2 2
Тваровская , Мар'я Осиповна, двор.	63	1) с Любитовъ 2) Ковель	1) Любитовъ 2) Тоже	— —
Турчинъ , Даниилъ, крест.	122	1) Годовичи 2) Маціовъ	1) Маціовъ 2) Тоже	5 5
Фонъ-Нругъ , Владиміръ Платоновичъ, двор.	4216	1) с Сельцы 2) м. Мельница	1) м. Мельница 2) Голобы	12 22
Его-же	2075	1) с. Углы 2) м Мельница	1) м Мельница 2) Маневичи	25 15
Филинская , Исидора, дв.	509	1) Оглоб -Ладское 2) К Коширскъ	1) К Коширскъ 2) Ковель	5 5
Филинскій , Сигизмундъ Богдановъ, двор.	92	1) ф. Павлиновка 2) Мельница	1) м. Мельница 2) Голобы	5 10
Хомянъ , Алексѣй Герасимовичъ, мѣщан.	619	1) Милянвчичи 2) м. Маціовъ	1) Маціовъ 2) Тоже	7 7
Хойнацкій , Каликстъ Александровъ, двор.	681	1) Г -Боровенск 2) К Коширскъ	1) К -Коширскъ 2) Повурскъ	20 30
Хлѣбовъ , Иванъ Θεодоровичъ, гражд.	1549	1) с Кречевичи 2) Ковель	1) Мельница 2) Повурскъ	16 10

Фамилія, имя и отчество землевладѣльцевъ, а если имѣніе находится въ арендѣ, то у кого именно.	Число десятинъ земли.	1) Мѣстонахождение имѣнія. 2) Почтовый адресъ	Станціи: 1) Телеграфная. 2) Желѣзнодорожная.	Расстояние отъ телеграфной и желѣзнодорожной станцій въ верстахъ.
Цѣшновскій , Сигизмундъ Эдуардовичъ, двор.	97	1) с. Вербично 2) м. Турійскъ	1) Турійскъ 2) Тоже	18 18
Цѣлинскій , Иванъ Людгардовичъ, мѣщ	60	1) с. Сероховичи 2) с. Буцынь	1) Ковель 2) Тоже	21 21
Чуйкевичъ , Анна . . .	286	1) Ветлы 2) К.-Коширскъ	1) К.-Коширскъ 2) Ковель.	42 92
Чикилевскій , Николай Ермаолаевичъ, двор.	181	1) с. Волошки 2) г. Ковель	1) Любитовка 2) Тоже	6 6
Черенковъ , Василій Евграфовичъ, отст. подпол.	4692	1) Боровно 2) К.-Коширскъ	1) К.-Коширскъ 2) Повурскъ	25 28
Чернявскій , Тадеушь Рафаиловичъ, двор.	503	1) Грабовно 2) Буцынь	1) Буцынь 2) Мизово	9 15
Череванская , Марія, жена надв. сов.	399	1) Г.-Каменская 2) К.-Коширскъ	1) К.-Коширскъ 2) Повурскъ	5 41
Чигиринъ , Иванъ Петровичъ, отст. шт.-ротм.	207	1) Борзова 2) Буцынь	1) Буцынь 2) Мизово	9 7
Шамповальскій , Константинъ Яковлевичъ, дв.	2213	1) Маціовъ 2) Тоже	1) Маціовъ 2) Тоже	— —
Шишновскій , Иванъ, двор.	109	1) Качинъ 2) К.-Коширскъ	1) К.-Коширскъ 2) Ковель	16 30
Шмигельскій , Францъ Людвиновичъ	65	1) В.-Глуша 2) К.-Коширскъ	1) К.-Коширскъ 2) Ковель	25 72

Фамилія, імя і отчество землевладѣльцевъ, а если имѣніе находится въ арендѣ, то у кого именно.	Число десятинъ земли.	1) Мѣстонахождение имѣнія. 2) Почтовый адресъ.	Станціи: 1) Телеграфная. 2) Желѣзнодорожная.	Расстояние отъ телеграфной и ж. д. ст. по выѣзда въ верстахъ
--	-----------------------	---	--	--

Кременецкій уѣздъ.

Аутергафъ , Фридрихъ Карловичъ, Митавск граж.	689 ^{1/2}	1) с. Залужье и Литовище 2) м. Шумскъ	1) Шумскъ 2) г. Кременецъ	5 30
Афанасенковъ , Илія и Шандрукъ Максимъ	81 ^{1/2}	1) Б.-Бѣлка 2) Вышгородокъ	1) Вышгородокъ 2) Кременецъ.	4 42
Богущій , Генрихъ Валентиновичъ, крест.	127	1) с. Ледуховъ 2) м. Почаевъ	1) м. Почаевъ 2) г. Кременецъ	7 29
Бончковскій , Викторъ Кастановичъ, крест.	222	1) с. Рыдомль 2) м. Вишневецъ	1) м. Вишневецъ 2) г. Кременецъ	8 35
Бобриковъ , Георгій Ивановичъ, ген. отъ инфант.	2997 ^{3/4}	1) с. Горинка 2) г. Кременецъ	1) г. Кременецъ 2) Тоже	12 15
Бончковскій , Станиславъ Владиславовичъ, дв.	290	1) Чесновскій-Раковецъ 2) м. Вишневецъ	1) м. Вишневецъ 2) г. Кременецъ	12 32
Брыныхъ , Антонъ Вячеславовичъ, крест.	167	1) м. Вышгородокъ 2) Тоже	1) м. Вышгородокъ 2) Кременецъ	— 40
Бригадиръ , Константинъ Андреевъ, крест.	58 ^{3/4}	1) с. Ванжуловъ 2) Бѣлозорка	1) Бѣлозорка 2) Кременецъ	12 42
Банкъ , Крестьянскій По-земельный	320 ^{1/4}	1) с. Щастновка 2) Бѣлозорка	1) Бѣлозорка 2) Волочискъ	5 35
Бернатовичъ , Ольга Николаевна, двор.	355	1) м. Рахмановъ 2) Шумскъ	1) Шумскъ 2) Кременецъ	2 25
Блиновской , Вѣры Владиміровны и Елены Русановой , двор. въ ар. у Сервація Викентьевича Ярмолинскаго	667 ^{1/2}	1) с. Перешоровка 2) Куневъ	1) Куневъ 2) Кременецъ	12 40

Фамилія, имя и отчество землевладѣльцевъ, а если имѣніе находится въ арендѣ, то у кого именно.	Число десятинъ земли.	1) Мѣстонахождение имѣнія. 2) Почтовый адресъ	Станціи: 1) Телеграфная. 2) Желѣзнодорожная.	Расстояние отъ телеграфной и желѣзнодорожной въ верстахъ.
Буковинская , Анепія Адамовна, двор.	54 ^{1/2}	1) д. Маритки 2) Шумскъ	1) Шумскъ 2) Кременецъ	10 25
Бухарина , Ксенія и Березицкая Зинаида	954	1) с. Чайчинцы и Гнидово 2) Вишневецъ	1) Вишневецъ 2) Кременецъ	8 30
Бабанъ , Пантелеймонъ Юсифовичъ	72	1) с. Погорѣльцы 2) Ямполь	1) Ямполь 2) Кременецъ	8 57
Вишневской , Евы Антоновны, двор., въ арен. у Петра Ивановича Беднаровскаго	61 ^{3/4}	1) с. Грибовая 2) Лановцы	1) Лановцы 2) Кременецъ	3 40
Виртъ , Іустинъ Антоновичъ, двор.	263 ^{1/2}	1) д. Васьковцы 2) Шумскъ	1) Шумскъ 2) Кременецъ	3 33
Ваникъ , Иванъ Іосифовичъ, крест.	166	1) д. Круголець 2) Шумскъ	1) Шумскъ 2) Кременецъ	5 27
Вышпольскаго , Зинона, двор. въ ар., у Евстафія Карлова Часновскаго , двор.	103	1) с. Б.-Дедеркалы 2) Тоже	1) Б.-Дедеркалы 2) Кременецъ	— 35
Врочинскій , Григорій	53 ^{1/2}	1) Жолобы 2) Кременецъ	1) Кременецъ 2) Тоже	3 5
Вонсинъ , Митрофанъ Кузьмичъ	138 ^{3/4}	1) х. Неселовъ 2) Кременецъ	1) Кременецъ 2) Тоже	— —
Гротовскаго , Франца, наслѣдники	64 ^{1/2}	1) Орышковцы 2) Бѣлзорка	1) Бѣлзорка 2) Волочискъ	10 40
Гогоцкая , Надежда, двор.	352 ^{1/2}	1) с. Рудка 2) Кременецъ	1) Кременецъ 2) Тоже	10 12
Гризунова , Февронія Спиридоновна и Петръ Васильевъ, крест.	270	1) д. Загородье 2) м. Вишневецъ	1) Вишневецъ 2) Кременецъ	1 24

Фамилія, имя и отчество землевладѣльцевъ, а если имѣніе находится въ арендѣ, то у кого, именно.	Число десятинъ земли.	1) Мѣстонахождение имѣнія. 2) Почтовый адресъ.	Станціи: 1) Телеграфная 2) Желѣзнодорожная.	Расстояние отъ телеграфной и желѣзнодорожной ст. до имѣнія въ верстахъ.
Гуляницкій, Степанъ Степановичъ, стат. сов.	305	1) с. Лозы 2) Кременецъ	1) Вишневецъ 2) Кременецъ	1 23
Его-же, въ арен. у Іоахима Валеріанова, Нухцицкаго , мѣщ.	424	1) д. Кривчики 2) Вишневецъ	1) Вишневецъ 2) Кременецъ	5 20
Его-же, въ арен. у Іуліана Францевича Новоселецкаго	270	1) с. Хотовица 2) Вишневецъ	1) Вишневецъ 2) Кременецъ	8 40
Его-же, въ арен. у двор. Мечислова Іосифова Янковскаго	500	1) ф. Выдумка 2) Вишневецъ	1) Вишневецъ 2) Кременецъ	3 19
Его-же, въ арендѣ у кр. Екатерины Васильевой Авраменко	272	1) с. Дзвинячи 2) Вишневецъ	1) Вишневецъ 2) Кременецъ	5 24
Его-же, въ арен. у мѣщ. Франца Францева, Шрефеля	600	1) ф. Гнилова 2) Вишневецъ	1) Вишневецъ 2) Кременецъ	6 28
Его-же, въ арен. у мѣщанина Іосифа Францева, Шрефеля	264	1) ф. Марьяновка 2) Вишневецъ	1) Вишневецъ 2) Кременецъ	7 29
Его же, въ арен. у мѣщ. Франца Францевича Шрефеля	543	1) с. Бутинъ 2) Вишневецъ	1) Вишневецъ 2) Кременецъ	5 28
Его-же, въ арен. у мѣщ. Михаила Адольфовича Главицкаго и Эразма Станиславова Якубовскаго	759	1) ф. Княжная 2) Вишневецъ	1) Вишневецъ 2) Кременецъ	5 28
Его-же	112	1) ф. Михайловка 2) Вишневецъ	1) Вишневецъ 2) Кременецъ	2 25

Фамилія, имя и отчество землевладѣльцевъ, а если имѣніе находится въ арендѣ, то у кого именно.	Число десятинъ земли.	1) Мѣстонахождение имѣнія. 2) Почтовый адресъ.	Станціи: 1) Телеграфная. 2) Желѣзнодорожная.	Расстояние отъ телеграфной и ж. д. ст. по мѣстн. въ верстахъ.
Гуляницкаго , Степана Степановича, ст. сов., въ ар. у мѣщ. Андрея Никеля	300	1) с. Шилы 2) Вышгородокъ	1) Вишневецъ 2) Кременецъ	10 38
Грохольскіе , Сигизмундъ и Изабела, гр.	3418	1) с. Колодно, Вишневецъ Рѣшневка и друг. 2) Вишневецъ	1) Вишневецъ 2) Кременецъ	15 35
Ихъ-же. въ арен. у кр. Іосифа Аполинаріевича Корчевскаго	410	1) с. Рышневка 2) Вишневецъ	1) Вишневецъ 2) Кременецъ	15 35
Груи : Эмилія, Марія и Розалія Станиславовны, двор.	613	1) с. Гавриловка 2) Теофиполь	1) Теофиполь 2) Волочискъ	10 30
Герасимчуки : Степанъ, Максимъ, Сергѣй и Никифоръ Григорьевичи, крест.	97	1) Кутыскъ 2) Вышгородокъ	1) Вышгородокъ 2) Кременецъ	6 47
Гриньковъ , Агафонъ Михайловъ, крест.	52	1) с. Грибовая 2) Лановцы	1) Лановцы 2) Кременецъ	3 40
Голойко , Параскева Іосифовна, крест.	75 ^{1/2}	1) с. Москалевка 2) Ямполь	1) Ямполь 2) Кременецъ	7 50
Гузовскій , Іосифъ Мартиновъ, крест.	65	1) Б.-Садки 2) Б.-Дедеркалы	1) Б.-Дедеркалы 2) Кременецъ	4 41
Горлицкой , Сузанны Вацлавовны, дворян, въ арендѣ у Іосифа Яковлевича Орехто	1248	1) с. Жолобки 2) Шумскъ	1) Шумскъ 2) Кременецъ	8 18
Горлова Францишка, Воложиновскіе и Муравская	173 ^{3/4}	1) с. Волица 2) Вышгородокъ	1) Вышгородокъ 2) Кременецъ	11 39

Фамилія, имя и отчество землевладѣльцевъ, а если имѣніе находится въ арендѣ, то у кого именно.	Число десятинъ земли.	1) Мѣстонахожденіе имѣнія 2) Почтовый адресъ	Станціи: 1) Телеграфная. 2) Желѣзнодорожная.	Расстояніе отъ телеграфной и ж. д. ст. по вымѣрѣнн въ верстахъ.
Голойко, Парасковія Іосифовна, крест.	75 ^{1/2}	1) с. Москалевка 2) Ямполь	1) Ямполь 2) Кременецъ	7 53
Дубликовская, Аполонія и Леонтина Радзиминская, двор	223	1) с. Куликовъ 2) Кременецъ	1) Кременецъ 2) Тоже	10 12
Денисенко, Иванъ 1-й, Иванъ 2-й Тарасовичи, мѣщ.	303 ^{3/4}	1) с. Колосова 2) Кременецъ	1) Кременецъ 2) Тоже	5 8
Демидовъ, Павелъ Александровичъ, въ долж. шталмейстера Двора ЕГО ВЕЛИЧЕСТВА	164 ^{1/2}	1) м. Вишневецъ 2) Тоже	1) Вишневецъ 2) Кременецъ	— 23
Дунинъ-Карвицкаго, Казимира Іосифовича, дв. въ арен. у дв. Ипполита Андреевича Снаржевскаго	385	1) с. Свинюхи 2) с. Вишневецъ	1) Вишневецъ 2) Кременецъ	19 45
Дунинъ-Карвицкій, Іосифъ Казимировичъ, двор.	277 ^{1/2}	1) Бугловъ 2) Вышгородокъ	1) Вышгородокъ 2) Кременецъ	7 47
Дружиловскій, Антонъ Даниловичъ, двор.	97 ^{1/2}	1) м. Лановцы 2) Тоже	1) Лановцы 2) Кременецъ	— 40
Другушъ, Марія . . .	255	1) с. Сосновка 2) Шумскъ	1) Шумскъ 2) Кременецъ	12 22
Дубликовская, Аполонія Феликсовна двор.	265 ^{1/2}	1) с. Домашинка 2) Вышгородокъ	1) Вышгородокъ 2) Кременецъ	50 40
Дзяноттъ, Марія Брониславовна	112	1) д. Млыновцы 2) Вишневецъ	1) Вишневецъ 2) Кременецъ	7 32
Джуссъ, Иванъ, крест.	282 ^{1/4}	1) д. Маневъ 2) Вишневецъ	1) Вишневецъ 2) Кременецъ	5 28

Фамилія, имя и отчество землевладѣльцевъ, а если имѣніе находится въ арендѣ, то у кого именно.	Число десятинъ земли.	1) Мѣстонахождение имѣнія. 2) Почтовый адресъ.	Станціи: 1) Телеграфная 2) Желѣзнодорожная.	Расстояніе отъ телеграфной ж. д. ст. до имѣнія въ верстахъ
Дублянскій Симонъ, про-тоіерей	136 ¹ / ₄	1) с Ледуховъ 2) Почаевъ	1) Почаевъ 2) Кременецъ	8 29
Дублянская , Александра	123	1) Лопушно 2) Почаевъ	1) Почаевъ 2) Кременецъ	10 32
Епишевъ , Феодоръ Григорьевичъ, крест.	400	1) с. Соколовка 2) Вышгородокъ	1) Вышгородокъ 2) Кременецъ	¹ / ₄ 40
Еловицкій , Казиміръ-Тома Іосифовъ, двор.	564 ³ / ₄	1) с. Загорцы 2) Ямполь	1) Ямполь 2) Кременецъ	8 38
Жемчужниковой , Маріи Матвѣевны, двор., въ арен. у крест. Романа Сманіюка	78 ¹ / ₂	1) с. Куликовъ 2) г. Кременецъ	1) Кременецъ 2) Тоже	12 12
Залѣвскаго , Ивана Францевича, дв., въ ар у барона Гевардъ-фонъ-Бюлова и Виктора Ивановна Квитковскаго	509 ¹ / ₂	1) с. Якимовцы 2) м. Лановцы	1) Лановцы 2) Кременецъ	8 31
Значно-Яворскихъ , Аделаиды Николаевны, Бориса Андреева и Тяжеловой , Людмилы Андреевой, въ арен. у Михаила Андреевича, Дяченко	300	1) с. Татаринцы 2) Лановцы	1) Лановцы 2) Кременецъ	7 30
Заленская , Розалія и Целестина Ильинская	261 ³ / ₄	1) с Михайловка 2) Ямполь	1) Ямполь 2) Кременецъ	6 37
Ихъ-же	131 ³ / ₄	1) Щербатовка 2) Б.-Дедеркалы	1) Б.-Дедеркалы 2) Кременецъ	— 39
Заржицкій , Иванъ Викентьевичъ, крест.	65 ¹ / ₄	1) М.-Дедеркалы 2) Б.-Дедеркалы	1) Б.-Дедеркалы 2) Кременецъ	1 32

Фамилія, имя, и отчество землевладѣльцевъ, а если имѣніе находится въ арендѣ, то у кого именно.	Число десятинъ земли.	1) Мѣстонахождение имѣнія. 2) Почтовый адресъ.	Станціи: 1) Телеграфная. 2) Желѣзнодорожная	Разстояніе отъ телеграфной и ж. д. ст. до имѣнія въ верстахъ.
Заленскій , Витольдъ Эразмовичъ, двор.	62 ³ / ₄	1) с. Шкроботовка 2) Б.-Дедеркалы	1) Б.-Дедеркалы 2) Кременецъ	— 39
Заленскій , Карлъ Іеронимовъ, двор.	98	1) с. Шкроботовка 2) Б.-Дедеркалы	1) Б.-Дедеркалы 2) Кременецъ	— 39
Зелинскій , Викентій	128 ¹ / ₄	1) с. Н.-Кокоровъ 2) Почаевъ	1) Почаевъ 2) Кременецъ	8 15
Ивановъ , Семень Георгіевичъ, потомст. почет. гражд	1321	1) с Ростоки и Волица 2) Почаевъ	1) Почаевъ 2) Кременецъ	10 30
Казийъ , Олимпіады, двор. часть имѣнія въ ар. у двор. Петра Скальскаго	1350	1) с. Лосятинъ 2) Почаевъ	1) Почаевъ 2) Кременецъ	3 25
Козакевичъ , Іосифъ Ильичъ, крест.	311	1) с. Перенятинъ 2) Радзивиловъ	1) Радзивиловъ 2) Тоже	8 8
Красномовець , Павелъ Степановичъ, купецъ 2 гильд.	1099 ¹ / ₂	1) д Колосовая и Шпиколосы 2) Кременецъ	1) Кременецъ 2) Тоже	5 8
Козубскіе , Анна Михайловна и Борисъ Никопавичъ, двор.	241	1) с. Вел.-Раковецъ 2) Вишневецъ	1) Вишневецъ 2) Кременецъ	10 30
Кривокульскій , Василій Тимофеевъ, кр.	51 ¹ / ₂	1) с Доманинка 2) Вышгородокъ	1) Вышгородокъ 2) Кременецъ	5 40
Каролинскій , Владиміръ Андреевъ, свящ	50	1) м. Лановцы 2) Тоже	1) Лановцы 2) Кременецъ	— 40
Костаковичъ , Авксентій Косьяновъ, свящ.	87	1) с. Янковцы 2) Бѣлозорка	1) Бѣлозорка 2) Кременецъ	5 49
Канская , Феликса, двор.	108 ¹ / ₂	1) Корпачевка 2) Бѣлозорка	1) Бѣлозорка 2) Кременецъ	10 45

Фамилія, имя и отчество землевладѣльцевъ, а если имѣніе находится въ арендѣ, то у кого именно.	Число десятинъ земли.	1) Мѣстонахождение имѣнія. 2) Почтовый адресъ.	Станціи: 1) Телеграфная. 2) Желѣзнодорожная.	Расстояние отъ телеграфной и желѣзнодорожной ст. до имѣнія въ верстахъ.
Канская , Меланія Францева, двор.	303	1) с. Мартышковцы 2) Вышгородокъ	1) Вышгородокъ 2) Кременецъ	6 35
Кровянь , Феодоръ Ипполитовъ, крест.	76 ³ / ₄	1) с. Лысогорка 2) Лановцы	1) Лановцы 2) Волочискъ	6 45
Каменскій , Францъ Гиляриевъ-Францевъ, двор.	63 ¹ / ₂	1) Грибовая 2) Лановцы	1) Лановцы 2) Кременецъ	3 40
Коссаковской , Маріи Карловны, графъ, въ ар. у двор. Владислава Игнатьевича Лампицнаго и Ивана Брониславовича Пенскаго	3508	1) Ямполь и с. Святець 2) Ямполь	1) Ямполь 2) Кременецъ	— 42
Казновецкіе : Анна, Иванъ, Ольга и Александръ, мѣщ.	141	1) с. Сосновка 2) м. Шумскъ	1) Шумскъ 2) Кременецъ	12 22
Кучальская , Юзефа, дв.	119 ³ / ₄	1) с. Б.-Садки 2) Б.-Дедеркалы	1) Б.-Дедеркалы 2) Кременецъ	— 41
Косаковскаго , Іосифа Станиславовича, графа, въ арен. у Мартина Осиповича Божанскаго	805	1) д. Б.-Иловица 2) г. Кременецъ	1) Кременецъ 2) Тоже	25 27
Копачевой , Ольги Александровны, жены полк., въ арен. у Эдуарда Карловича Даузина	498	1) с. Угорскъ 2) г. Кременецъ	1) Кременецъ 2) Тоже	16 18
Колонно-Чосновскій , Петръ Ивановичъ, двор.	547	1) х. Оборы 2) Б. Дедеркалы	1) Б.-Дедеркалы 2) Кременецъ	2 35
Колонно-Чосновскій , Исидоръ Ивановичъ, дв.	680	1) с. Быковцы 2) Б.-Дедеркалы	1) Б. Дедеркалы 2) Кременецъ	5 33

Фамилія, имя и отчество землевладѣльцевъ, а если имѣніе находится въ арендѣ, то у кого именно.	Число десятинъ земли.	1) Мѣстонахождение имѣнія. 2) Почтовый адресъ.	Станціи: 1) Телеграфная 2) Желѣзнодорожная	Расстояние отъ телеграфной и желѣзнодорожной въ верстахъ.
Колонно-Чосновскій , Исидоръ Ивановичъ, дв.	324	1) с. Волоское 2) Б.-Дедеркалы	1) Б. Дедеркалы 2) Кременецъ	10 46
Колонно-Чосновскій , Карлъ Ивановичъ, двор.	570 ^{1/2}	1) с. Радошевка 2) Б.-Дедеркалы	1) Б.-Дедеркалы 2) Кременецъ	4 39
Колонно-Чосновская , Кристина, двор.	311	1) с. Потуторовъ 2) Б.-Дедеркалы	1) Б.-Дедеркалы 2) Кременецъ	5 38
Колонно-Чосновскій , Казиміръ Карловъ, дв.	313	1) с. Волковцы 2) Б. Дедеркалы	1) Б.-Дедеркалы 2) Кременецъ	1 36
Канскіе , Густавъ Эдмундъ и Адамъ	185	1) с. Ванжуловъ 2) Бѣлозорка	1) Бѣлозорка 2) Волочискъ	7 36
Куцевичъ , Иванъ и Васютинскій , Василій	56 ^{1/2}	1) д. Боновка 2) Кременецъ	1) Кременецъ 2) Тоже	2 5
Кельчевской , Людвиги, наслѣдники	122 ^{1/2}	1) м. Лановцы 2) Бѣлозорка	1) Бѣлозорка 2) Волочискъ	15 43
Каменская , Альбина, Сапожникова , Марія и Величковская , Валентина	130 ^{3/4}	1) с. Н.-Кокоровъ 2) Почаевъ	1) Почаевъ 2) Кременецъ	8 15
Ледоховскій , Леонъ Мечиславовъ, двор	1382	1) с. Матвѣевцы 2) Кременецъ	1) Кременецъ 2) Тоже	24 27
Его-же	1213	1) с. Пищатица 2) Кременецъ	1) Кременецъ 2) Тоже	21 24
Лопатинъ , Борисъ Александровичъ, двор	268	1) с. Нападовка 2) Лановцы	1) Лановцы 2) Кременецъ	5 33
Люба-Радзиминской , Маріи Антоновны, двор..	584	1) с. Ильковцы 2) Бѣлозорка	1) Бѣлозорка 2) Волочискъ	6 38
Ея-же, въ арен. у двор., Александра Николаевича, Поплавскаго	301	1) с. Краснолука 2) Ямполь	1) Лановцы 2) Кременецъ	8 35

Фамилія, имя и отчество землевладѣльцевъ, а если имѣніе находится въ арендѣ, то у кого именно.	Число десятинъ земли.	1) Мѣстонахождение имѣнія 2) Почтовый адресъ.	Станціи: 1) Телеграфная 2) Желѣзнодорожная.	Расстояние отъ телеграфной и ж. д. ст. до имѣнія въ верстахъ.
Лепчевскій , Иванъ Казиміръ-Эдуардовъ, двор.	248 ^{1/2}	1) с. Бережашки 2) Вышгородокъ	1) Вышгородокъ 2) Кременецъ	6 40
Лопатина , Марія Ивановна, дворян.	446 ^{1/2}	1) с. Молотоковъ 2) м. Бѣлзорка	1) Бѣлзорка 2) Кременецъ	6 45
Лобновскаго , Георгія Михайловича, двор., въ арендѣ у Станислава Сигизмундовича Стычальскаго	519	1) мал Андруга 2) Кременецъ	1) Кременецъ 2) Тоже	8 6
Лѣхи : Марія Діомидовна, Романъ и Борисъ Петровы, двор.	330	1) с. Тылявка 2) г. Кременецъ	1) Кременецъ 2) Тоже	15 17
Лѣхи : Марія, Галина, Борисъ и Романъ	64	1) с. Людвиге 2) Кременецъ	1) Кременецъ 2) Тоже	15 17
Лотоцкая , Ольга . . .	52	1) д. Сосновка 2) Шумскъ	1) Шумскъ 2) Кременецъ	11 23
Минаковы : Никита, Сергѣй и Тимофей Николаевичи, сыновья купца	420	1) Ст.-Тарожъ 2) Почаевъ	1) Почаевъ 2) Кременецъ	6 28
Мальчицкая , Екатерина Ивановна, крест.	136	1) с. Ледуховъ 2) м. Почаевъ	1) Почаевъ 2) Кременецъ	7 29
Митновскаго , Феликса Францевича, крест., въ арендѣ у крест. Эдуарда Антоновича Шамборскаго	577	1) с. Крутневъ 2) Почаевъ	1) Почаевъ 2) Кременецъ	10 32
Мазуръ , Петръ Андреевъ, крест.	69 ^{1/2}	1) с. Устечко 2) Вишневецъ	1) Вишневецъ 2) Кременецъ	10 42
Митновскій , Феликсъ Францевичъ, крест.	260	1) Старый-Олексиневецъ 2) Вишневецъ	1) Вишневецъ 2) Кременецъ	15 42

Фамилія, имя и отчество землевладѣльцевъ, а если имѣніе находится въ арендѣ, то у кого именно.	Число десятинъ земли.	1) Мѣстонахождение имѣнія. 2) Почтовый адресъ.	Станціи: 1) Телеграфная 2) Желѣзнодорожная.	Расстояние отъ телеграфной и желѣзнодорожной въ верстахъ.
Морстинъ , Пелагея Ивановна, графиня	2239	1) м. Бережцы 2) Кременецъ	1) г. Кременецъ 2) Тоже	12 12
Ея же	1201	1) с. Комнатки 2) Кременецъ	1) Кременецъ 2) Тоже	17 15
Мельниковъ , Василій Ивановичъ, двор.	738	1) с. Косперовка 2) Почаевъ	1) Почаевъ 2) Кременецъ	7 21
Милевича , Ивана, двор. въ арендѣ у двор. Михаила Александровича Поплавскаго	366	1) с. Б.-Косьюк-цы 2) Лановцы	1) Лановцы 2) Кременецъ	11 33
Мейснеръ , Густавъ Карловичъ, граждан.	183 ³ / ₄	1) м. Лановцы 2) Тоже	1) Лановцы 2) Кременецъ	— 40
Милевичей : Карла, Ивана и Антонины Эдмундовичей, дв., въ арендѣ у крест. Деонисія Васильевича Корнатовскаго	358 ³ / ₄	1) с. Дмитровка 2) Теофиполь	1) Теофиполь 2) Волочискъ	10 42
Міяковская , Мальвина Николаевна, двор.	255 ¹ / ₂	1) с. Лысогорка 2) Лановцы	1) Лановцы 2) Кременецъ	8 48
Міяковскій , Михаилъ Викентьевичъ, двор.	123 ¹ / ₄	1) Лысогорка 2) Лановцы	1) Лановцы 2) Кременецъ	8 48
Михалевича , Филарета Степановича, колеж. ассес., въ арендѣ у двор. Валентины Михайловны Вѣнцковской	198 ¹ / ₂	1) с. Грибовая 2) Лановцы	1) Лановцы 2) Кременецъ	3 40
Мочульскихъ : Евелины, Ивана, Петра и Вацлава Ивановичей, дв. въ арендѣ у Константина Иванова Квятковскаго	116	1) Грибовая 2) Лановцы	1) Лановцы 2) Кременецъ	3 40

Фамилія, имя, и отчество землевладѣльцевъ, а если имѣніе находится въ арендѣ, то у кого именно.	Число десятинъ земли.	1) Мѣстонахождение имѣнія 2) Почтовый адресъ.	Станціи: 1) Телеграфная. 2) Желѣзнодорожная.	Расстояние отъ телеграфной и желѣзнодорожной ст. до имѣнія въ верстахъ.
Мосійчукъ , Яковъ Федоровъ, крест.	456 ^{1/2}	1) с. Домалевка 2) м. Ямполь	1) Ямполь 2) Кременецъ	8 54
Масловъ , Николай Васильевичъ, двор.	503	1) с. Тетыльковцы 2) Кременецъ	1) Кременецъ 2) Тоже	8 9
Мельниковъ Иванъ, двор.	1099	1) с. Борки 2) Шумскъ	1) Шумскъ 2) Кременецъ	10 22
Минаковъ , Никита Николаевичъ, гражд.	773 ^{1/2}	1) с. Цеценіовка 2) Кременецъ	1) Кременецъ 2) Тоже	12 13
Его-же	414	1) с. Вилія 2) Кременецъ	1) Кременецъ 2) Тоже	12 12
Мусевичи : Доминикъ, Иосифъ и Леонардъ Карловичи, крест.	72 ^{1/2}	1) с. Б.-Садки 2) Б.-Дедеркалы	1) Б.-Дедеркалы 2) Кременецъ	12 13
Моенихъ Марія и Малаховскіе : Леонидъ, Евгения и Елена	170	1) с. Волица 2) Вышгородокъ	1) Вышгородокъ 2) Кременецъ	11 39
Мытковский , Феликсъ Францевичъ	99 ^{1/2}	1) с. Рыдомль 2) Вишневецъ	1) Вишневецъ 2) Кременецъ	8 34
Мельниковъ Василій .	1127 ^{1/2}	1) с. Борки 2) Шумскъ	1) Шумскъ 2) Кременецъ	10 24
Мандзюкъ Антонъ, крест.	58 ^{1/2}	1) с. Погорѣльцы 2) Ямполь	1) Ямполь 2) Кременецъ	8 57
Мытковский , Феликсъ Францевичъ	437	1) Комаровка 2) Почаевъ	1) Почаевъ 2) Кременецъ	6 16
Миньковскіе : Александръ, Николай и др.	118	1) д. Куты 2) Шумскъ	1) Шумскъ 2) Кременецъ	10 40
Мирошукки : Еремія и Филимонъ, крест.	72 ^{3/4}	1) с. Ледуховъ 2) Почаевъ	1) Почаевъ 2) Кременецъ	8 29

Фамилія, имя и отчество землевладѣльцевъ, а если имѣніе находится въ арендѣ, то у кого именно.	Число десятинъ земли.	1) Мѣстонахождение имѣнія 2) Почтовый адресъ.	Станціи: 1) Телеграфная. 2) Желѣзнодорожная.	Расстояние отъ телеграфной и ж.д. ст. до имѣнія въ верстахъ.
Мазуркевичъ , Петръ Андреевъ	78 ^{1/4}	1) с. Ростoki 2) Почаевъ	1) Почаевъ 2) Кременецъ	10 30
Недзѣльскій , Марьянъ Фердинандовичъ, двор.	244	1) Гриньки 2) Лановцы	1) Лановцы 2) Кременецъ	4 43
Новосельскій , Викторъ Феликсовичъ, крест.	70	1) с. Б.-Садки 2) Б.-Дедеркалы	1) Б.-Дедеркалы 2) Кременецъ	5 41
Невеличукъ , Иванъ Харитоновичъ, крест.	62 ^{1/2}	1) с. Волоское 2) Б.-Дедеркалы	1) Б.-Дедеркалы 2) Кременецъ	10 46
Обниская , Соломія Мартиновна, двор.	171 ^{1/4}	1) Ванжуловъ 2. Бѣлзорка	1) Бѣлзорка 2) Кременецъ	8 42
Олейникъ , Прокопъ Степановъ, крест.	335	1) с. Люлинцы 2) Вышгородокъ	1) Вышгородокъ 2) Кременецъ	8 48
Ольшевскій , Рудольфъ Сигизмундовичъ, двор.	297	1) с. Козачки 2) Лановцы	1) Лановцы 2) Кременецъ	7 47
Ольшевскій , Людвикъ Сигизмундовичъ, двор.	330	1) с. Осники 2) Лановцы	1) Лановцы 2) Кременецъ	7 47
Оныщукъ , Григорій Николаевичъ, крест.	51	1) с. Лысогорка 2) Лановцы	1) Лановцы 2) Кременецъ	8 48
Олейникъ , Иванъ Феодоровъ, крест.	314	1) с. Москалевка 2) Бѣлзорка	1) Бѣлзорка 2) Кременецъ	4 54
Оториновскаго , Андрея Владиславовича, двор., въ арендѣ у Феодора Михайловича Панцера	421 ^{1/2}	1) д. Ст-Гута 2) м. Шумскъ	1) Шумскъ 2) Кременецъ	15 25
Орловы : Александръ и Павелъ Ивановичи, дв.	152	1) д. Куты 2) м. Шумскъ	1) Шумскъ 2) Кременецъ	8 30
Орловскій , Аркадій . . .	74 ^{1/2}	1) с. Людвище 2) Кременецъ	1) Кременецъ 2) Тоже	15 17

Фамилія, имя и отчество землевладѣльцевъ, а если имѣніе находится въ арендѣ, то у кого именно.	Число десятинъ земли.	1) Мѣстонахождение имѣнія. 2) Почтовый адресъ.	Станціи: 1) Телеграфная 2) Желѣзнодорожная.	Разстояніе отъ телеграфной и ж.д. ст. до имѣнія въ верстахъ.
Олтаржевскій , Николай .	61 ^{1/4}	1) д. Куницецъ 2) Вишневецъ	1) Вишневецъ 2) Кременецъ	5 17
Ольшевскіе : Рудольфъ и Людвикъ	632 ^{1/4}	1) с. Антоновцы 2) Кременецъ	1) Кременецъ 2) Тоже	20 18
Отфиновская , Ольга Васильевна	164 ^{3/4}	1) с. Угорскъ 2) Кременецъ	1) Кременецъ 2) Тоже	18 16
Павловскіе : Викторъ и Яковъ Станиславовичи, двор.	169	1) с. Ростoki 2) Почаевъ	1) Почаевъ 2) Кременецъ	9 30
Понцанъ , Михаилъ Ѳеодоровъ, крест.	193 ^{3/4}	1) Доманинка 2) Вышгородокъ	1) Вышгородокъ 2) Кременецъ	5 40
Поплавская Юлія, двор. .	126 ^{1/2}	1) с. Орышковцы 2) Бѣлзорка	1) Бѣлзорка 2) Кременецъ	8 50
Прушинскій , Ѳеодоръ Густавовичъ, двор.	270	1) с. Ильковцы 2) Теофиполь	1) Теофиполь 2) Волочискъ	10 39
Поплавскій , Александръ Николаевичъ, двор.	50	1) с. Юськовцы 2) Лановцы	1) Лановцы 2) Кременецъ	5 38
Панчукъ-Сикорская , Михалина Ивановна, кр.	137	1) д. Куты 2) Шумскъ	1) Шумскъ 2) Кременецъ	10 30
Петровы : Анастасія Андреевна, Іосифъ, Теофилъ, Николай, Константинъ, Афанасій, Надежда и Марія Алексѣвы	185	1) с. Тымовка 2) Кременецъ	1) Кременецъ 2) Тоже	15 17
Тоже ихъ	100	1) Угорскъ 2) Кременецъ	1) Кременецъ 2) Тоже	18 16
Пеплавская Людвика .	188	1) с. Верещаки 2) Вышгородокъ	1) Вышгородокъ 2) Кременецъ	5 48

Фамилія, имя и отчество землевладѣльцевъ, а если имѣніе находится аъ арендѣ, то у кого именно.	Число десятинъ земли.	1) Мѣстонахождение имѣнія. 2) Почтовый адресъ.	Станціи: 1) Телеграфная. 2) Желѣзнодорожная.	Расстояние отъ телеграфной и желѣзнодорожной ст. до имѣнія въ верстахъ.
Пѣгловскій Казиміръ, дв.	484	1) Мосуровцы 2) Вышгородокъ	1) Вышгородокъ 2) Кременецъ	10 46
Рыкачевскій , Брониславъ Станиславовичъ, дв.	215	1) с Млыновцы 2) Вишневецъ	1) Вишневецъ 2) Кременецъ	8 40
Ржищевская , Марія Александровна, двор.	310	1) с Рыдомль 2) Вишневецъ	1) Вишневецъ 2) Кременецъ	10 32
Ржевускаго , Леона Адамовича, графа, въ арендѣ у Іоакима Нухцицкаго , мѣщан.	300	1) с. Котюржинцы 2) Вишневецъ	1) Вишневецъ 2) Кременецъ	8 24
Его-же	1137 ¹ / ₂	1) с. Борсуки 2) Лановцы	1) Лановцы 2) Кременецъ	8 30
Его-же, въ арендѣ у купца Людвика Іоанатовича Шрага	421 ¹ / ₂	1) с. Борсуки 2) Лановцы	1) Лановцы 2) Кременецъ	8 30
Его-же, въ арендѣ у двор. Мирослава Зиновіева Скржипковскаго	540 ¹ / ₂	1) с. Борщовка 2) Вишневецъ	1) Вишневецъ 2) Кременецъ	15 25
Его-же, въ арендѣ у Θεодора Івановича Вознюка	463 ¹ / ₂	1) д. Снигоровка 2) Вишневецъ	1) Вишневецъ 2) Кременецъ	10 20
Его-же, въ арендѣ у двор. Мирослава Зиновіева Скржипковскаго	800	1) с Вербовець 2) Вышгородокъ	1) Вышгородокъ 2) Кременецъ	6 38
Его-же, въ арен. у Людвика Іоанатовича Шрага	200	1) с. Синевцы 2) Лановцы	1) Лановцы 2) Кременецъ	11 33
Его же, въ арендѣ у крест. Івана Константиновича Термено	200	1) с Корпачевка 2) Вышгородокъ	1) Вышгородокъ 2) Кременецъ	7 38

Фамилія, имя и отчество землевладѣльцевъ, а если имѣніе находится въ арендѣ, то у кого именно.	Число десятинъ земли	1) Мѣстонахождение имѣнія 2) Почтовый адресъ.	Станціи: 1) Телеграфная. 2) Железнодорожная.	Расстояние отъ телеграфной и ж. д. ст. по мѣрѣ м. в. в. верстахъ.
Ржепечіе: Богданъ, Елена и Александръ Людвиговичи и Мальвина Домбровская двор	123 ³ / ₄	1) Логорѣльцы 2) Ямполь	1) Ямполь 2) Кременецъ	8 54
Рогузской, Маріи Степановны, двор., въ арен. у Михаила Даниловича Ковалевскаго	150	1) с Новоставъ 2) Шумскъ	1) Шумскъ 2) Кременецъ	10 22
Рогузскій, Карлъ и Радзиминская Марія, дв.	184	1) с Новоставъ 2) Шумскъ	1) Шумскъ 2) Кременецъ	10 22
Ржепечій, Ипполитъ и Ярмолицкая, Антонина	88 ¹ / ₄	1) с Погорѣльцы 2) Ямполь	1) Ямполь 2) Кременецъ	8 57
Ржепечіе, Францишка, Марія и друг.	179	1) с. Погорѣльцы 2) Ямполь	1) Ямполь 2) Кременецъ	8 57
Семеновичъ - Никшичь, Ольга Доримедонтовна, двор.	510	1) С.-Таражъ 2) Почаевъ	1) Почаевъ 2) Кременецъ	6 27
Скибицкая, Тереза Іосифовна	84	1) Лосятинъ 2) Почаевъ	1) Почаевъ 2) Кременецъ	3 25
Свѣнтоянскихъ: Прокофія и Тимофея, двор., въ арен у дв. Петра Ивановича Снальскаго	120	1) с. Лосятинъ 2) Почаевъ	1) Почаевъ 2) Кременецъ	3 25
Серпуховитинъ, Паримонъ, двор.	140	1) с. Лосятинъ 2) Почаевъ	1) Почаевъ 2) Кременецъ	2 24
Стефанскій, Гулянь. Васильевъ, крест.	114	1) х Б. Должикъ 2) Вишневецъ	1) Вишневецъ 2) Кременецъ	12 12
Свѣнтковская, Изабела Герасимовна, граф.	805 ¹ / ₂	1) Шимковцы 2) Вишневецъ	1) Вишневецъ 2) Кременецъ	22 42

Фамилія, имя и отчество землевладѣльцевъ, а если имѣніе находится въ арендѣ, то у кого именно.	Число десятинъ земли.	1) Мѣстонахождение имѣнія. 2) Почтовый адресъ.	Станціи: 1) Телеграфная. 2) Желѣзнодорожная.	Расстояніе отъ телеграфной и ж. д. ст. до имѣнія въ верстахъ.
Стройиовскій , Витольдъ Людвиковъ, двор.	119	1) с. Погорѣльцы 2) Ямполь	1) Ямполь 2) Кременецъ	8 54
Стецій , Марьянъ-Іосифъ Фаустиновъ, двор.	109	1) М.-Коськовцы 2) Вышгородокъ	1) Вышгородокъ 2) Кременецъ	10 35
Судника , Игнатія Маспер- товича, двор., въ арен. у двор Луки Стани славовича Карнатов- скаго	181 ¹ / ₄	1) с. Москалевка 2) Ямполь	1) Ямполь 2) Кременецъ	7 50
Сокольницкая , Текля Пе- тровна, двор.	369	1) с. Огрызковцы 2) Вышгородокъ	1) Вышгородокъ 2) Кременецъ	7 47
Свѣлцій , Мечиславъ Ле- опольдовичъ, двор.	89 ¹ / ₂	1) с. Ольшанцы 2) Ямполь	1) Ямполь 2) Кременецъ	4 44
Савицкій , Василий Яков- левъ, двор.	1413	1) с. Брыковъ 2) Шумскъ	1) Шумскъ 2) Кременецъ	4 33
Стебницкаго , Вацлава Ви- кентьевича, двор., въ арен у Сервація Яр- молинскаго и Анеліи Буковинской	85	1) м. Шумскъ- Куты 2) Шумскъ	1) Шумскъ 2) Кременецъ	— 30
Сѣнинской , Маріи Дани- ловны, двор въ арен. у Адольфа Острем- скаго	217	1) с Шумбаръ 2) Шумскъ	1) Шумскъ 2) Кременецъ	12 25
Старчевская , Марія Ав- густиновна, двор.	112	1) с Людвище 2) Кременецъ	1) Кременецъ 2) Тоже	15 15
Свѣтковская , Констанція Іосифовна, двор.	85	1) с Новоселки 2) Кременецъ	1) Кременецъ 2) Тоже	8 8
Семчукъ , Герасимъ Семе- новъ, крест.	65 ¹ / ₄	1) М.-Дедеркалы 2) Б.-Дедеркалы	1) Б.-Дедеркалы 2) Кременецъ	1 32

Фамилія, имя и отчество землевладѣльцевъ, а если имѣніе находится въ арендѣ, то у кого именно.	Число десятинъ земли.	1) Мѣстонахождение имѣнія. 2) Почтовый адресъ	Станціи: 1) Телеграфная. 2) Желѣзнодорожная.	Расстояние отъ телеграфной и желѣзнодорожной станцій въ верстахъ.
Скорятиной , Александры Александровны, дворъ въ ар. у Карла Иванова Остроменскаго	496	1) с Угорскъ. 2) Кременецъ	1) Кременецъ 2) Кременецъ	18 16
Стебельскій , Геркуланъ Лаврентьевичъ	96 ^{1/4}	1) с. Ледуховъ 2) Почаевъ	1) Почаевъ 2) Кременецъ	8 29
Сходинковскіе , Иванъ и Викентій	64 ^{3/4}	1) с Погорѣльцы 2, с Ямполь	1) Ямполь 2) Кременецъ	8 54
Турневича , Юльяна Павловича, дворъ въ ар. у двор. Бронислава Ипполитовича Скоржевскаго	750	1) с. Подзамче 2) Радзивиловъ	1) Радзивиловъ 2) Тоже	12 12
Тимофѣевича , Бориса Владиміровича двъ въ ар. у купца Михеля Алтерова Олендера	566	1) с. Верещаки 2) Вышгородокъ	1) Вышгородокъ 2) Кременецъ	4 44
Турау , Елизаветы Васильевны, жены Сенатора, имѣніе въ ар. у двор. Ипполита Александровича Кумановскаго , Адама Михайловича Липскаго и Ѡаддея Фелисковича Кноля	2842 ^{1/2}	1) м. Бѣлозорка 2) Тоже	1) Бѣлозорка 2) Волочискъ	— 35
Тулубьевой , Евгеніи Антоновны, дв., въ ар. у крест. Николая Захарьевича Сидѣльниковы	204 ^{1/4}	1) с. Вороновцы 2) Бѣлозорка	1) Бѣлозорка 2) Волочискъ	7 37
Тимофѣевича , Николая Владиміровича, дворъ, въ ар. у крест. Михаила Степанова Контелюна	284	1) с. Коржковцы 2) Вышгородокъ	1) Вышгородокъ 2) Кременецъ	6 47

Фамилія, имя и отчество землевладѣльцевъ, а если имѣніе находится въ арендѣ, то у него именно.	Число десятинъ земли.	1) Мѣстонахождение имѣнія. 2) Почтовый адресъ.	Станціи: 1) Телеграфная. 2) Желѣзнодорожная.	Расстояние отъ телеграфной и желѣзнодорожной станціи въ верстахъ.
Термено , Иванъ Константиновичъ, крест.	131 ^{3/4}	1) с. Лысогорка 2) Лановцы	1) Лановцы 2) Кременецъ	8 48
Его же, въ ар. у Лаврентія Августиновича Пашновскаго	478	1) д. Кордышевъ 2) Шумскъ	1) Шумскъ 2) Кременецъ	8 25
Тарновской , Маріи, графини въ ар. у Виктора Станиславовича, Домбровскаго	778	1) с. Панковцы 2) Ямполь	1) Ямполь 2) Кременецъ	3 45
Тыновскій , Генрихъ Юсифовъ, мѣщ.	257	1) с. Шумборъ 2) Шумскъ	1) Шумскъ 2) Кременецъ	12 25
Тоцній Евстафій, (конкурсное управленіе)	1280	1) с. Б.-Загайцы 2) Б.-Дедеркалы	1) Б.-Дедеркалы 2) Кременецъ	8 34
Урусова , Юлія Львовна, княгиня	2902	1) м Радзивиловъ 2) Тоже	1) Радзивиловъ 2) Тоже	— —
Франекъ , Николай Осиповичъ, крест.	127	1) д. Старики 2) Радзивиловъ	1) Радзивиловъ 2) Тоже	10 10
Фоктъ , Яковъ Даниловичъ, крест.	57	1) с. Обычь 2) Шумскъ	1) Шумскъ 2) Кременецъ	8 22
Фонъ-Критъ , Анна . . .	192	1) д. Валигуры 2) Почаевъ	1) Почаевъ 2) Кременецъ	5 19
Фонъ-Лейманъ . . .	62	1) с. Куликовъ 2) Почаевъ	1) Почаевъ 2) Кременецъ	9 9
Федорова , Дмитрій Сергѣевичъ, двор.	661	1) с. Жуковцы 2) Вышгородокъ	1) Вышгородокъ 2) Кременецъ	3 40
Хенуинскій , Евстафій Григорьевичъ, двор.	65	1) д. Б.-Фольварки 2) Кременецъ	1) Кременецъ 2) Тоже	8 9

Фамилія, имя и отчество землевладѣльцевъ, а если имѣніе находится въ арендѣ, то у кого именно.	Число десятинъ земли.	1) Мѣстонахождение имѣнія. 2) Почтовый адресъ.	Станціи: 1) Телеграфная 2) Желѣзнодорожная	Расстояние отъ телеграфной и желѣзнодорожной ст. до имѣнія въ верстахъ.
Ходкевичи: Иванъ, Карлъ и Мечиславъ, графы	1800	1) с. Шумборъ 2) Шумскъ	1) Шумскъ 2) Кременецъ	20 18
Шубяковскій, Фортунантъ Болеславовъ, двор.	128	1) Корначевка 2) Бѣлозорка	1) Бѣлозорка 2) Кременецъ	8 45
Шмидтъ, Александра Федоровна, двор.	290	1) с. Б-Горянка 2) Почаевъ	1) Почаевъ 2) Кременецъ	15 42
Шмидтъ, Николай Александровичъ, отстав. ротмистръ	130	1) с. Поповцы 2) Почаевъ	1) Почаевъ 2) Кременецъ	8 20
Штуки: Афанасій, Григорій Андрей, Анна и Улита	253	1) с. Сапановъ 2) Кременецъ	1) Кременецъ 2) Тоже	4 2
Штука Василій, крест.	55 ^{3/4}	1) Сапановъ 2) Кременецъ	1) Кременецъ 2) Тоже	4 2
Шиньковъ Маркъ и Сорока Яковъ, крест.	56 ^{1/4}	1) с. Залисцы 2) Шумскъ	1) Шумскъ 2) Кременецъ	8 26
Янсуновъ, Османъ Назановичъ, крест.	300	1) д. Круки 2) Радзивилловъ	1) Радзивилловъ 2) Тоже	12 12
Яблоновская, Банда Кондратьевна, княгиня	1074	1) с. Вязовець 2) Ямполь	1) Ямполь 2) Кременецъ	8 42
Янковскіе: Антонъ, Эмилія и Владиславъ, двор.	144	1) с. Шумборъ 2) Шумскъ	1) Шумскъ 2) Кременецъ	12 25
Янченко, Александръ Ивановичъ, двор.	377	1) с. Голыбысы 2) Шумскъ	1) Шумскъ 2) Кременецъ	4 26
Яременно, Емельянъ Петровичъ	67 ^{1/4}	1) с. Комаровка 2) Почаевъ	1) Почаевъ 2) Кременецъ	6 16

Фамилія, имя и отчество
землевладѣльцевъ, а если
имѣніе находится въ арен-
дѣ, то у кого именно.

Число
десятиль
земли.

1) Мѣстонахож-
деніе имѣнія
2) Почтовый
адресъ.

Станціи:
1) Телеграфная.
2) Желѣзнодорожная.

Расстояние отъ
телеграфной и
ж. д. ст. до имѣ-
нія въ верстахъ.

Луцкій уѣздъ.

Аулицкій, Іосифъ Іосифовъ крест.	137 ^{1/4}	1) д. Козинъ 2) Рожище	1) Рожище 2) Тоже	9 9
Арики, Игнатій, Иванъ, и Николай	69	1) с. Р.-Козин- ская 2) Рожище	1) Рожище 2) Тоже	9 9
Апехтинъ, Николай Нико- лаевичъ, дв.	948	1) д. Кононичи 2) Стаховка	1) Стаховка 2) Рафаловка	7 25
Аршеневская, Нина Ми- хайловна, дв.	1331	1) д. Грани 2) Домбровица	1) Домбровица 2) Тоже	— 16
Антоновичъ, Теофилъ Са- муиловичъ, свящ.	221	1) с. Копыли 2) Колки	1) Колки 2) Киверцы	6 40
Антоновичъ, Теофилъ Са- муиловъ	138	1) с. Копыли 2) Колки	1) Колки 2) Киверцы	6 40
Анненскій, Николай Нико- лаевичъ, отст. полк.	1240 ^{1/4}	1) Полицы 2) Владимірець	1) Рафаловка 2) Тоже	5 5
Бѣляевъ, Анатолій Григо- рьевичъ, над. сов.	535 ^{3/4}	1) ф. Озеряны 2) Луцкъ	1) Луцкъ 2) Тоже	21 23
Бѣляевъ, Григорій Нико- лаевичъ, дѣйств. ст. сов.	767 ^{1/4}	1) с. Коршевъ 2) Луцкъ	1) Луцкъ 2) Тоже	16 18
Его-же	346 ^{1/4}	1) с. Мыхлинъ 2) Торчинъ	1) Торчинъ 2) Луцкъ	20 27
Буцкій, Дмитрій Захарье- вичъ	64	1) Змѣинець 2) Луцкъ	1) Луцкъ 2) Тоже	4 6
Божидаръ-Подгородынскій, Иванъ Александро- вичъ, двор.	1836 ^{1/2}	1) Шепель 2) Торчинъ	1) Торчинъ 2) Луцкъ	10 16

Фамилія, імя, і отчество землевладѣльцевъ, а если имѣніе находится въ арендѣ, то у кого именно.	Число десятинъ земли.	1) Мѣстонахождение имѣнія 2) Почтовый адресъ.	Станціи: 1) Телеграфная. 2) Желѣзнодорожная.	Расстояніе отъ телеграфной и ж. д. ст. до имѣнія въ верстахъ.
Безсоновы , Николай и Екатерина Алексѣевичи, двор.	1762	1) Ольшаны 2) Луцкъ	1) Луцкъ 2) Тоже	12 14
Тоже ихъ	1277 ^{3/4}	1) Тростянка 2) Рожище	1) Рожище 2) Тоже	11 11
Балинскій , Игнатій Станиславовичъ, дв.	369 ^{1/2}	1) Крупа 2) Луцкъ	1) Луцкъ 2) Киверцы	10 20
Бернацкій , Семень Петровичъ, мѣщ.	682 ^{3/4}	1) с Крупа 2) Луцкъ	1) Луцкъ 2) Киверцы	10 20
Богуславскій , Станиславъ Павловъ, дв.	50 ^{1/4}	1) Хорохоринъ 2) Торчинъ	1) Торчинъ 2) Луцкъ	5 29
Богдашевскій , Болеславъ, двор.	62	1) д Уляники 2) Торчинъ	1) Торчинъ 2) Луцкъ	11 22
Богуславскіе , Люціанъ и Станиславъ Павловы, двор.	128 ^{3/4}	1) с. Любче 2) Торчинъ	1) Рожище 2) Тоже	11 11
Брониковскій , Иванъ Валерьяновичъ, дв.	166 ^{3/4}	1) Доросинъ 2) Торчинъ	1) Рожище 2) Тоже	22 22
Булановъ , Иванъ Григорьевъ	200	1) с Мыльскъ 2) Рожище	1) Рожище 2) Тоже	15 15
Барановскій , Сергѣй Николаевичъ дв.	789	1) с. Журавичи 2) м. Колки	1) Софѣвка 2) ст. Киверцы	6 30
Бродницкаго , Урбана-Іосифа Вацлавовича, дв., въ арендѣ у Франца Карловича, Шадурскаго , дв.	4317 ^{1/2}	1) Липно 2) Деражно	1) Деражно 2) Клеванъ	12 26
Брюммеръ , Константинъ Федоровичъ, ген.-маіоръ	353 ^{1/4}	1) д. Лычки 2) Колки	1) Колки 2) Киверцы	17 18

Фамилія, имя и отчество землевладѣльцевъ, а если имѣніе находится въ арендѣ, то у кого именно.	Число десятинъ земли	1) Мѣстонахождение имѣнія. 2) Почтовый адресъ.	Станціи: 1) Телеграфная. 2) Желѣзнодорожная.	Расстояние отъ телеграфной и желѣзнодорожной въ верстахъ.
Бѣлецкіе , Елена и Стефанія, казачки	209 ^{1/2}	1) д. Лычки 2) Колки	1) Колки 2) Киверцы	17 18
Бѣлоусовичъ , Америса Михайловна, дв.	6259 ^{1/4}	1) д. Воронка и Луко 2) Стаховка	1) Стаховка 2) Рафаловка	20 38
Байдаковская , Анна Анектовна, жена поч. гражд.	55 ^{1/4}	1) ур. Пилинцево-Поле 2) Колки	1) Рожище 2) Тоже	19 19
Богуславскій , Люціанъ Гавловичъ, поч. дв.	52 ^{1/4}	1) Доросини 2) Торчинъ	1) Торчинъ 2) Рожище	22 22
Борисова - Борисовская , Екатерина	1243 ^{1/4}	1) с. Переспа 2) В.-Волынскъ	1) Антоновка 2) Тоже	4 4
Бржозовскій , Фавстъ	1078 ^{3/4}	1) Оконскъ 2) Маневичи	1) Маневичи 2) Тоже	6 6
Бычковскій , Іосифъ	171 ^{3/4}	1) с. Мыковъ 2) Софіевка	1) Софіевка 2) Киверцы	4 36
Бычковскій , Юліанъ Цезаріевъ	91	1) с. Мыковъ 2) Ссфіевка	1) Софіевка 2) Киверцы	4 36
Богущая , Собина	81	1) д. Матвѣйки 2) Колки	1) Колки 2) Киверцы	14 52
Боевъ , Николай Михайловичъ, над. сов.	60 ^{1/2}	1) Тотовичи 2) Владимірець	1) Антоновка 2) Тоже	8 8
Влащевскаго , Болеслава Викторова, въ арендѣ у Богдана Ивановича Конопацкаго	163 ^{1/4}	1) Ценперовъ 2) Луцкъ	1) Луцкъ 2) Тоже	15 16
Вонсинскій , Иванъ Яковлевичъ, фельдшеръ	82	1) с. Лыще 2) Луцкъ	1) Луцкъ 2) Тоже	10 10
Верпено , Никита Косъмичъ, прис повѣр.	5221 ^{3/4}	1) ф. Глубокое 2) Маневичи	1) Маневичи 2) Тоже	13 13

Фамилія, имя и отчество землевладѣльцевъ, а если имѣніе находится въ арендѣ, то у кого именно.	Число десятинъ земли.	1) Мѣстонахождение имѣнія. 2) Почтовый адресъ	Станціи: 1) Телеграфная. 2) Желѣзнодорожная.	Расстояние отъ телеграфной и ж. д. ст. до имѣнія въ верстахъ.
Венглинская , Наталія Александровна, мѣщ.	102 ^{3/4}	1) ур. Лоше 2) Маневичи	1) Маневичи 2) Тоже	4 4
Вечинина , Александра Александровна, наслѣдн., Елена Львовна, Елена Ирина, Александръ Александровичъ, дв.	4077 ^{1/2}	1) д. Долговоли-Луисуки и Половли 2) Стаховка	1) Стаховка 2) Рафаловка	8 16
Винарская , Елизавета, дв.	138	1) д. Люхча 2) ст. Сарны	1) ст. Сарны 2) Тоже	— 4
Вышинскій , Иванъ Романовичъ, двор.	1458 ^{3/4}	1) с. Осова 2) Бережница	1) Бережница 2) Антоновка	10 15
Войниловичъ , Павлина Игнатъева, мѣщ.	99 ^{3/4}	1) с. Б.-Цепцевичи 2) Бережница	1) Бережница 2) Антоновка	8 10
Высоцкій , Антонъ Францевъ крест.	120	1) с. Жабче-Колоденское 2) Торчинъ	1) Торчинъ 2) Тоже	37 45
Войтковскіе , Иванъ Болеславъ и Юсифъ Эразмовы	54 ^{1/2}	1) д. Уляники 2) Торчинъ	1) Торчинъ 2) Рожище	11 23
Васьковская , Климентина и Ольшанскій Андрей	165	1) Сускъ 2) Колки	1) Рожище 2) Тоже	13 13
Вайсъ , Людвигъ Фердинандовъ и Риске Вильгельмъ	132 ^{3/4}	1) с. М.-Березолупы 2) Торчинъ	1) Торчинъ 2) Рожище	16 15
Велюбицкая , Амелія Ивановна	236	1) д. Козинъ и Литовка 2) Рожище	1) Рожище 2) Тоже	10 10
Властелица-Очесальская и Кухарская	878 ^{1/4}	1) с. Оконскъ 2) Маневичи	1) Маневичи 2) Тоже	6 6

Фамилія, имя и отчество землевладѣльцевъ, а если имѣніе находится въ арендѣ, то у кого, именно.	Число десятинъ земли.	1) Мѣстонахождение имѣнія. 2) Почтовый адресъ.	Станціи: 1) Телеграфная 2) Желѣзнодорожная.	Расстояние ст. телеграфной и ж. д. ст. до имѣнія въ верстахъ.
Величунъ , Никита Васильевичъ	50	1) м. Рафаловка 2) Тоже	1) Рафаловка 2) Тоже	10 10
Властелица , Юлія, потомст. почетн. гражд.	198 ^{1/4}	1) с. Журавичи 2) Софiевка	1) Софiевка 2) Киверцы	5 36
Вѣнцовская , Аделія	78	1) д. Мотвѣйки 2) Колки	1) Колки 2) Киверцы	14 52
Герской , Маріи Антоновны, двор., въ арендѣ у Антона Людвигова Андрича	266 ^{1/2}	1) Лучицы 2) Луцкъ	1) Луцкъ 2) Тоже	15 17
Горайская , Марія Ивановна, граф	701 ^{1/2}	1) Ратневъ 2) Луцкъ	1) Луцкъ 2) Тоже	12 14
Грохольская , Ванда Казиміровна, двор.	910 ^{3/4}	1) Поберезы 2) Торчинъ	1) Торчинъ 2) Луцкъ	12 18
Голубко , Николай Захарьевичъ, чин.	226	1) с. Шуринъ 2) Торчинъ	1) Торчинъ 2) Рожище	20 26
Гродзскій , Эдмундъ Мечиславовичъ, дв.	183	1) с. Чернижъ 2) м. Колки	1) м. Колки 2) ст. Киверцы	16 42
Германы , Климентъ и Иванъ Михайловичи, чин.	936	1) д. Гута-Лисовская 2) м. Колки	1) Чарторійскъ 2) Тоже	6 —
Германъ , Климентъ Михайловъ, чин.	140 ^{3/4}	1) с. Каменуха 2) м. Колки	1) м. Колки 2) ст. Чарторійскъ	21 7
Гижицкій , Петръ Николаевичъ, дв.	248 ^{1/2}	1) д. Кононичи 2) Стаховка	1) Стаховка 2) Рафаловка	7 25
Глуховець , Елизавета Владиміровна, дв.	1023 ^{1/2}	1) д. Маютичи 2) Стаховка	1) Стаховка 2) Рафаловка	9 27

Фамилія, имя и отчество землевладѣльцевъ, а если имѣніе находится въ арендѣ, то у кого именно.	Число десятинъ земли.	1) Мѣстонахождение имѣнія. 2) Почтовый адресъ.	Станціи: 1) Телеграфная 2) Желѣзнодорожная.	Расстояніе отъ телеграфной ж. д. ст. до имѣнія въ верстахъ.
Голубецкій , Януарій Станиславовъ, дв.	59	1) Бѣлостокъ 2) Торчинъ	1) Торчинъ 2) Луцкъ	10 25
Гидзинскій , Виталій	72	1) Сускъ 2) Колки	1) Рожище 2) Тоже	13 13
Гусаревичъ , Стефанида Ивановна и Богдановская , Валерія Евсеньевна	132 ^{1/4}	1) д. Лычки 2) Колки.	1) Колки 2) Киверцы	17 18
Гуляницкій , Степанъ Анековичъ, кол. асс.	403	1) с. Луковъ 2) Колки	1) Рожище 2) Тоже	19 19
Его же	209 ^{1/4}	1) с. Незвиръ 2) Колки	1) Колки 2) Рожище	20 20
Галькевичи , Александръ, Мечиславъ и Генрихъ, пот. дв.	60 ^{1/2}	1) Хорохорнъ 2) Торчинъ	1) Торчинъ 2) Рожище	7 30
Гордѣвская , Юлія Дмитріевна, вдова подполк.	348 ^{1/2}	1) д. Падалозка 2) Рожище	1) Рожище 2) Тоже	19 19
Гласкова , Лидія Георгіевна, дв	285 ^{1/2}	1) м. Рафаловка 2) Тоже	1) Рафаловка 2) Тоже	10 10
Гейнрихсенъ , Александръ	326 ^{1/4}	1) с. Б. и М-Цепцевичи 2) Владимірецъ	1) Антоновка 2) Тоже	8 8
Даме , Ольга Викторовна двор.	111 ^{1/2}	1) Вичинъ 2) Торчинъ	1) Торчинъ 2) Рожище	15 28
Другушъ , Марія Викторовна, двор.	289 ^{1/2}	1) Вичинъ 2) Торчинъ	1) Торчинъ 2) Рожище	15 28
Дворжицкій , Адрианъ Александровичъ, двор.	485 ^{1/2}	1) д. Бодячезъ 2) Колки	1) Колки 2) Киверцы	33 8

Фамилія, имя и отчество землевладѣльцевъ, а если имѣніе находится въ арендѣ, то у кого именно.	Число десятиныхъ земли	1) Мѣстонахождение имѣнія 2) Почтовый адресъ.	Станціи: 1) Телеграфная 2) Желѣзнодорожная.	Расстояние отъ государственной и частной ст. до имѣнія въ верстахъ.
Демяновъ , Николай Захарьевичъ, ген.-м.	586 ^{1/2}	1) д. Сикиричи 2) Колки	1) м. Колки 2) Киверцы	31 5
Дешертъ , Витольдъ Антоновичъ, двор.	123 ^{1/4}	1) с. Б.-Цепцевичи 2) Бережница	1) Бережница 2) Антоновка	8 10
Дехановъ , Николай Михайловичъ, ген.-м. и другіе	1208 ^{1/2}	1) с. Озеро 2) Стаховка	1) Стаховка 2) Рафаловка	10 28
Дѣяновъ , Николай Петровичъ	191	1) д. Горзвинъ 2) Торчинъ	1) Торчинъ 2) Тоже	10 30
Дешертъ Марія, двор и Токарская Августина	113	1) с. Городини 2) Торчинъ	1) Торчинъ 2) Рожище	8 24
Добровольскій , Генрихъ Степановъ	61	1) с. Б. Цепцевичи 2) Владимірецъ	1) Антоновка 2) Тоже	8 8
Есиповъ Михаилъ	175 ^{1/4}	1) д. Омеляникъ 2) Луцкъ	1) Луцкъ 2) Тоже	3 4
Житинскаго Франца, на слѣд: Константинъ, Вацлавъ и Густавъ, двор	115 ^{3/4}	1) с. Семеринки 2) Торчинъ	1) Торчинъ 2) Луцкъ	10 35
Житинскій , Іуліанъ Ипполитовичъ двор	243	1) д. Погулянка 2) м. Колки	1) м. Колки 2) ст. Киверцы	17 53
Журавская , Елена Орестовна, двор.	4677 ^{3/4}	1) д. Степангородъ 2) Бережница	1) Бережница 2) Домбровица	30 30
Житинскій , Константинъ Щепанъ, двор.	77 ^{1/4}	1) с. Семеринки 2) Торчинъ	1) Торчинъ 2) Луцкъ	10 35
Житинскій , Вацлавъ, дв.	130	1) с. Семеринки 2) Торчинъ	1) Торчинъ 2) Луцкъ	10 35

Фамилія, имя и отчество землевладѣльцевъ, а если имѣніе находится въ арендѣ, то у кого именно.	Число десятинъ земли.	1) Мѣстонахождение имѣнія 2) Почтовый адресъ.	Станціи: 1) Телеграфная. 2) Желѣзнодорожная.	Расстояние отъ телеграфной и ж. д. ст. до имѣнія въ верстахъ.
Житынскіе , Густавъ Брунонъ, Константинъ-Щепанъ, Вацлавъ и Фемиція-Ева, двор.	124 ^{1/2}	1) с Семиринки 2) Торчинъ	1) Торчинъ 2) Тоже	10 35 368
Жарчинскіе , Антонъ и Камилль Францевы, мѣщан.	147	1) с. Б.-Цепцевичи 2) Владимірецъ	1) Антоновка 2) Тоже	8 8 388
Завадскаго , Юсифа Дюнисьевича, въ арендѣ помелкимъ участкамъ	81	1) Викторяны 2) Луцкъ	1) Луцкъ 2) Луцкъ	16 17 398
Зволинскій , Юсифъ Викентьевичъ, двор.	1492 ^{3/4}	1) Угриновъ 2) Чаруковъ	1) Луцкъ 2) Тоже	28 30 408
Зарембскій , Алексѣй Степановичъ, двор.	82	1) д Зубильне 2) Торчинъ	1) Торчинъ 2) Луцкъ	9 35 418
Заботиныхъ : Лукіяна и Ивана Александровичей, двор. въ арендѣ у Студзинскаго Генриха, двор.	2016 ^{3/4}	1) с Гараймовка 2) Колки	1) м. Колки 2) ст. Киверцы	18 35 428
Залѣская , Генриха Артуровна	181 ^{3/4}	1) с. Целцевичи 2) Бережница	1) Вережница 2) Антоновка	8 10 438
Зарембскій , Алексѣй Степановичъ, потом. двор.	235 ^{3/4}	1) с. Пулгановъ 2) Луцкъ	1) Луцкъ 2) Тоже	12 13 448
Заланекъ Антонъ . . .	95	1) с. Жабче и Колодежи 2) Торчинъ	1) Торчинъ 2) Луцкъ	37 43 458
Захарова-Орлова Александра и Лебедева	364	1) ур. Александровка 2) Колки	1) Киверцы 2) Тоже	9 9 468
Захарчунъ , Федоръ Ивановъ, крест.	51 ^{1/4}	1) д Литва 2) Торчинъ	1) Торчинъ 2) Луцкъ	3 27 478

Фамилія, имя, и отчество землевладѣльцевъ, а если имѣніе находится въ арендѣ, то у кого именно.	Число десятинъ земли.	1) Мѣстонахождение имѣнія. 2) Почтовый адресъ.	Станціи: 1) Телеграфная. 2) Желѣзнодорожная	Расстояние отъ желѣзнодорожной ст. до имѣнія въ верстахъ
Звъгинцевъ, Федоръ Павловъ, отст. капит.	69 ^{1/4}	1) д Литва 2) Торчинъ	1) Торчинъ 2) Луцкъ	3 27 ^{1/2}
Заенчковскій, Казиміръ	222 ^{3/4}	1) Тростянець 2) Колки	1) Софѣвка 2) Киверцы	11 17
Засъ, Тамара, баронеса	214	1) кол. Рокини 2) Луцкъ	1) Луцкъ 2) Тоже	10 10
Задерновскій, Адольфъ	507 ^{1/2}	1) с. Чернижъ 2) Колки	1) Колки 2) Олыка	17 22
Ильницкій, Иванъ Осиповичъ, двор.	373 ^{3/4}	1) с. Киверцы 2) Луцкъ	1) Луцкъ 2) Тоже	6 6
Ивашкевичъ, Анисія Яковлевна	72 ^{3/4}	1) Сускъ 2) Колки	1) Рожище 2) Рожище	13 13
Ивашенюкъ - Ивашкевичъ, Анисія Яковлевна	75 ^{1/4}	1) с. Сускъ 2) Колки	1) Рожище 2) Тоже	13 13
Ивашкевичъ - Ивашенюкъ, Яковъ	415	1) М.-Медвѣжка 2) Колки	1) Чарторійскъ 2) Тоже	3 3
Ирыжановскій, Тихонъ Ивановичъ, граждан	239 ^{1/4}	1) Суховоля 2) Луцкъ	1) Луцкъ 2) Тоже	24 26
Его-же	661 ^{1/4}	1) д. Баковцы 2) Луцкъ	1) Луцкъ 2) Тоже	18 19
Колюбакина, Николая Викт. ровича, стат. сов., въ арендѣ по мелкимъ участкамъ.	179	1) Кучкаровка 2) Луцкъ	1) Луцкъ 2) Тоже	2 3
Красицкій, Ксаверій Марьяновичъ, графъ.	920 ^{3/4}	1) Скурче 2) Чаруковъ	1) Торчинъ 2) Луцкъ	15 30
Кинтта, Михаила Филиппова, въ арендѣ у Станислава Казимірова Клопотовскаго	184 ^{3/4}	1) Жабче и Колодежи 2) Чаруковъ	1) Луцкъ 2) Тоже	40 42

Фамилія, имя и отчество землевладѣльцевъ, а если имѣніе находится въ арендѣ, то у кого именно.	Число десятинъ земли.	1) Мѣстонахождение имѣнія. 2) Почтовый адресъ	Станціи: 1) Телеграфная. 2) Желѣзнодорожная.	Расстояние отъ телеграфной и желѣзнодорожной ст. ст. до имѣнія въ верстахъ.
Карамышевой , Ольги Антоновны, двор въ арендѣ по мелкимъ участ.	654 ^{1/4}	1) Садовъ 2) Торчинъ	1) Торчинъ 2) Луцкъ	10 28
Кистостурова , Евдокія Петровна, двор	323 ^{3/4}	1) д. Р. Козинская 2) Рожище	1) Рожище 2) Тоже	10 10
Козиноца , Николая Павлова и Сушкевича , мѣщ., въ арендѣ у Евгенія Болеславова Брунана	1316 ^{1/2}	1) Назозъ 2) Рожище	1) Рожище 2) Тоже	18 18
Кудели , Митрофанъ и Василій Онуфриевы, мѣщ	165	1) Хорохоринъ 2) Торчинъ	1) Торчинъ 2) Луцкъ	5 29
Кузьменко , Евгеній Филипповичъ, почет. потомствъ граждан.	1110	1) д. Б-Березолупы 2) Торчинъ	1) Рожище 2) Тоже	15 15
Надлубинскій , Витольдъ Діонисьевичъ, дворян.	123	1) д. Литва 2) Торчинъ	1) Торчинъ 2) Луцкъ	13 27
Кржижановскій , Маркъ Ивановичъ, мѣщанинъ	100	1) с Боруховъ 2) Луцкъ	1) Луцкъ 2) Киверцы	10 6
Кнотте , Иванъ Вильгельмовичъ и Жабоклицкій , Ярославъ, двор.	500 ^{1/2}	1) д. Севериновка 2) Маневичи	1) ст. Маневичи 2) Тоже	10 10
Киріенко , Николай Ивановичъ, двор.	770 ^{1/2}	1) с Собятинъ 2) Маневичи	1) Маневичи 2) Тоже	7 7
Каменоградскаго , Павла, ген лейт. наслѣдники Маргарита и Ольга Павловны, двор.	4954	1) м. Гулевицевъ 2) Мельница	1) ст. Повурскъ 2) Тсже	5 5
Климентьева , Евгенія Витольдовна, двор.	128	1) д. Севериновка 2) Маневичи	1) ст. Маневичи 2) Тоже	10 —

Фамилія, имя и отчество землевладѣльцевъ, а если имѣніе находится въ арендѣ, то у кого именно.	Число десятинъ земли.	1) Мѣстонахождение имѣнія. 2) Почтовый адресъ	Станціи: 1) Телеграфная. 2) Желѣзнодорожная.	Расстояние отъ телеграфной станціи до имѣнія въ верстахъ
Конопацкій , Сигизмундъ Людвиговичъ.	2657 ¹ / ₄	1) с. В.-Голузійская 2) ст. Маневичи	1) ст. Маневичи 2) Тоже	20 —
Кузнецовъ , Сергѣй Григорьевичъ, потом. почет. гражд.	2881 ¹ / ₄	1) с. Лисово 2) м. Колки	1) ст. Чарторійскъ 2) Тоже	7 7
Красицкая , Елизавета-Анна Фердинандовна, графиня	800	1) д. Новаки 2) Стаховка	1) Стаховка 2) Рафаловка	7 25
Кулеши , Антонъ Павловъ и Теофила Францева, крест.	180	1) д. Новаки 2) Стаховка	1) Стаховка 2) Рафаловка	7 25
Кононова , Вѣра Ивановна, двор.	1103	1) с. Полица 2) Стаховка	1) Стаховка 2) Рафаловка	24 7
Кушниръ , Венедиктъ Антоновъ, двор.	97 ³ / ₄	1) д. М. Цепцевичи 2) Бережница	1) Бережница 2) Антоновка	8 10
Кориѣва , Софія Илларионовна, двор.	579 ¹ / ₄	1) им. Цминь 2) Рафаловка	1) Рафаловка 2) Тоже	7 7
Квятковскій , Валеріанъ Плевичъ, двор.	147 ³ / ₄	1) д. М.-Цепцевичи 2) Бережница	1) Бережница 2) Антоновка	12 6
Квятковскій , Витольдъ Карловичъ, двор	63 ³ / ₄	1) д. М.-Цепцевичи 2) Бережница	1) Бережница 2) Антоновка	12 6
Косовичъ , Григорій Викторовичъ, двор.	574 ¹ / ₄	1) д. Островъ 2) м. Колки	1) м. Колки 2) ст. Киверцы	16 20
Кириленко , Михайль Герасимовичъ, купецъ	1753 ¹ / ₂	1) с. Журавичи 2) Софіевка	1) Софіевка 2) Киверцы	6 30

Фамилія, имя и отчество землевладѣльцевъ, а если имѣніе находится въ арендѣ, то у кого именно.	Число десятинъ земли.	1) Мѣстонахождение имѣнія. 2) Почтовый адресъ.	Станціи: 1) Телеграфная 2) Желѣзнодорожная.	Расстояние отъ телеграфной и ж.д. ст. до имѣнія въ верстахъ.
Корничъ , Іосифъ Ивановичъ, двор.	539 ^{1/4}	1) д Знамировка 2) м. Деражно	1) м. Деражно 2) Клевань	10 26
Коленко , Владиміръ Александровичъ, пот двор.	62 ^{1/4}	1) д Красноволя 2) Луцкъ	1) Луцкъ 2) Тоже	11 2
Круть , Зиновій Семеновичъ, мѣщ.	237 ^{1/2}	1) д. Одералы 2) Торчинъ	1) Торчинъ 2) Луцкъ	10 21
Квятковскій , Тимофей Захарьевъ	52	1) с Бѣлостокъ 2) Торчинъ	1) Торчинъ 2) Луцкъ	10 25
Квятковскіе , Антонъ, Никифоръ и Константинъ	160	1) Воютинъ 2) Торчинъ	1) Торчинъ 2) Луцкъ	12 12
Катерь , Михаилъ Ивановъ, двор.	126	1) с. Копыли 2) Колки	1) Колки 2) Кяверцы	6 40
Кумановскій , Людвикъ Александровичъ, двор.	655 ^{1/4}	1) д Зеленица 2) Владимірецъ	1) Владимірецъ 2) Рафаловка	12 30
Кожуховскій , Маврикій Александровичъ, двор.	3621	1) м Владимірецъ, д Липно и Печенки 2) Владимірецъ	1) Владимірецъ 2) Рафаловка	— 18
Кунда , Андрей Ивановичъ, крест.	50 ^{1/4}	1) с Кононичи 2) Владимірецъ	1) Владимірецъ 2) Рафаловка	6 24
Крестьянскій Поземельный Банкъ , Волинск. отдѣленіе	188 ^{1/4}	1) с. Цмыни 2) Чарторійскъ	1) Чарторійскъ 2) Колки	1 1
Корнилова , Елизавета Николаевна, пот. двор.	194	1) ур. Чарторійскъ 2) Колки	1) Чарторійскъ 2) Тоже	10 10
Киндтъ , Игнатій Петровичъ	222 ^{1/4}	1) Черныжь 2) Колки	1) Колки 2) Олыка	17 22

Фамилія, имя и отчество землевладѣльцевъ, а если имѣніе находится въ арендѣ, то у кого именно.	Число десятинъ земли.	1) Мѣстонахождение имѣнія. 2) Почтовый адресъ.	Станціи: 1) Телеграфная. 2) Желѣзнодорожная.	Равстояніе отъ телеграфной и желѣзнодорожной въ верстахъ.
Красницкій , Яковъ Омичъ, крест.	101	1) д. Красноволя 2) Колки	1) Колки 2) Рафаловка	11 20
Квятковскій , Александръ Валеріановичъ, шт.-капитанъ	64 ^{1/4}	1) Б. и М.-Цепцевичи 2) Владимірецъ	1) Антоновка 2) Тоже	8 8
Лоренсы : Марія, Наталія, Нина, Александръ, Галина и Елена Тимофеевы	80 ^{3/4}	1) Усичи 2) Торчинъ	1) Торчинъ 2) Луцкъ	7 7
Лесли , Леонидъ Григоріевъ, двор.	900	1) д. Грани 2) Бережница	1) Бережница 2) Антоновка	12 28
Латушко , Феодотъ Феодотовичъ, крест.	81 ^{1/2}	1) Бережница —	1) Бережница 2) Сарны	— 18
Лева ндовскій , Станиславъ Тимофеевъ, двор.	71 ^{3/4}	1) с. Б. Цепцевичи 2) Бережница	1) Бережница 2) Антоновка	8 10
Ляймы , Ядвига, Ромуальдъ и Валентинъ Антоновичи, двор.	101 ^{1/2}	1) с. Б.-Цепцевичи 2) Бережница	1) Бережница 2) Антоновка	8 10
Любомирская , Марія Фадеевна, княжна	2694	1) Лавровъ 2) Луцкъ	1) Луцкъ 2) Тоже	15 16
Ломиковскій , Николай Платоновичъ, отст. подполковникъ	204 ^{3/4}	1) д. Оптова 2) м. Рафаловка	1) Чарторійскъ 2) Тоже	16 16
Люблянъ , Каммила-Магдалина Густавовна, дв.	365	1) Одероды 2) Торчинъ	1) Торчинъ 2) Луцкъ	10 16
Лоренсъ , Тимофей Антоновичъ, чиновн.	112 ^{1/2}	1) д. Невульно 2) Торчинъ	1) Рожище 2) Тоже	16 16
Липовской Фелиціи, двор., наслѣд.	208 ^{3/4}	1) с. Доросинъ 2) Торчинъ	1) Рожище 2) Тоже	16 16

Фамилія, имя и отчество землевладѣльцевъ, а если имѣніе находится въ арендѣ, то у кого именно.	Число десятинъ земли.	1) Мѣстонахождение имѣнія. 2) Почтовый адресъ	Станціи: 1) Телеграфная. 2) Желѣзнодорожная.	Расстояние отъ телеграфной и желѣзнодорожной въ верстахъ
Ларісеновой , Маріи Петровны, мѣщ., въ арендѣ у колонистовъ	126	1) с. Мыльскъ 2) Рожище	1) Рожище 2) Тоже	15 15
Лоренсъ , Тимофей Антоновичъ, чинов.	176 ³ / ₄	1) с. Любче 2) Торчинъ	1) Рожище 2) Тоже	11 11
Лысяный , Иванъ Лукьяновичъ, крест.	119 ³ / ₄	1) д. Гавчицы 2) Колки	1) м. Колки 2) Киверцы	35 8
Его же	490	1) при с. Гавчицахъ 2) Колки	1) Киверцы 2) Тоже	8 8
Лунашенко , Василий Даниловичъ, кр.	323 ¹ / ₄	1) с. Лыще 2) Колки	1) Колки 2) Киверцы	18 22
Лысяная , Марія Исаевна, крест.	490	1) при с. Гавчицахъ 2) Колки	1) Киверцы 2) Тоже	8 8
Лятинскій , Михайлъ Федоровичъ	57 ¹ / ₂	1) д. Небожка 2) Рожище	1) Рожище 2) Тоже	15 15
Ломаковская , Анисія Семеновна	505 ³ / ₄	1) хут. Оптовъ 2) Маневичи	1) Маневичи 2) Тоже	20 20
Левицкій , Константинъ Ивановичъ, потом. дв.	687 ¹ / ₂	1) д. Красноволя 2) Колки	1) Колки 2) Рафаловка	11 20
Морстинъ , Пелагеи Ивановны, графини, въ арендѣ у двор. Цезарія Владиславовича Краевского	1338 ¹ / ₄	1) Торчинъ 2) Тоже	1) Торчинъ 2) Луцкъ	1 24
Майровскій , Адамъ Петровичъ, двор.	112 ³ / ₄	1) Воктинъ 2) Торчинъ	1) Торчинъ 2) Луцкъ	12 28
Млодзяновскій , Генрихъ Вацлавовичъ, двор.	1926 ¹ / ₄	1) д. Дубовка 2) Стаховка	1) Стаховка 2) Рафаловка	6 24

Фамилія, имя, и отчество землевладѣльцевъ, а если имѣніе находится въ арендѣ, то у кого именно.	Число десятинъ земли	1) Мѣстонахождение имѣнія 2) Почтовый адресъ.	Станціи: 1) Телеграфная. 2) Желѣзнодорожная.	Разстояніе отъ телеграфной и ж. д. ст. до имѣнія въ верстахъ
Масляниковъ , Викторъ Леонидовичъ, двор.	705	1) д. М.-Цепцевичи 2) Бережница	1) Бережница 2) Антоновка	14 8
Менцинской , Юзефы Александровны, графиня, въ ар. у Дуриса , Адольфа Петровича, мѣщ.	12436	1) им. Вороневъ и Синяковъ 2) Луцкъ	1) Луцкъ 2) Тоже 1) Тоже 2) Тоже	12 13 20 20
Михекъ , Иванъ Ивановъ, крест.	72	1) д. Козинъ 2) Рожище	1) Рожище 2) Тоже	9 9
Мереско-Бурдинскій , Николай Христофоровъ, двор.	84 ¹ / ₄	1) с. Боруховъ 2) Луцкъ	1) Луцкъ 2) Тоже	10 10
Мяновская , Марія Карловна, двор.	203 ³ / ₄	1) с. Соловинъ 2) Рожище	1) Рожище 2) Тоже	14 14
Малани , Юсифъ, Антонъ и Иванъ; Прашилъ Юсифъ; Пихертъ Матвѣй и Полячекъ Владиміръ Ивановъ	378 ¹ / ₄	1) с. Мылуша 2) Луцкъ	1) Луцкъ 2) Тоже	4 4
Маркевичъ , Иванъ Демьяновичъ, крест.	83 ¹ / ₄	1) с. Тростянецъ 2) Колки	1) Софіевка 2) Киверцы	11 17
Маевскій , Францъ Александровичъ	65 ³ / ₄	1) с. Тростянецъ 2) Колки	1) Софіевка 2) Киверцы	11 17
Мальцева , Александра Михайловна, жена шт.-капитана	173 ¹ / ₄	1) с. Озеро 2) Колки	1) Киверцы 2) Тоже	10 10
Тоже ея	116 ¹ / ₂	1) с. Тростянецъ 2) Колки	1) Софіевка 2) Киверцы	11 17
Мельниченко , Марія, жена врача	328 ³ / ₄	1) ф. Озиранскій Майданъ и Новогатовъ 2) Колки	1) Киверцы 2) Тоже	18 18

Фамилія, імя і отчество землевладальцеў, а если ім'яніе знаходзіцца ў арэндѣ, то у кого іменна.	Число десятиныхъ земли.	1) Мѣстонахождение имѣнія. 2) Почтовый адресъ.	Станціи: 1) Телеграфная 2) Желѣзнодорожная	Расстояние отъ телеграфной и ж. д. ст. до имѣнія въ верстахъ
Макаренко, Александръ Сергѣевичъ	208 ^{1/4}	1) с. Витонижъ 2) Торчинъ	1) Торчинъ 2) Рожище	28 35
Матусевичъ, Прокопій Мартиновичъ, свящ.	50	1) с. Витонижъ 2) Торчинъ	1) Торчинъ 2) Рожище	28 35
Малавскій, Александръ Войцѣховичъ	71 ^{1/4}	1) с. Б.-Цепцевичи 2) Владимірецъ	1) Антоновка 2) Тоже	8 8
Нестровъ, Алексѣй Алексѣевичъ, д. ст. сов.	5003	1) с. Годомичи 2) Колки	1) Колки 2) Киверцы	12 26
Его-же	403	1) ф. Полоца-Романовець 2) Луцкъ	1) Луцкъ 2) Тоже	11 12
Его-же, въ арэндѣ у Павловскаго Марьяна Феликсовича, двор.	1019	1) Чаруковъ 2) Тоже	1) Торчинъ 2) Луцкъ	18 21
Найда, Григорій Семеновъ, двор.	102	1) с. Озденижъ 2) Торчинъ	1) Торчинъ 2) Луцкъ	12 18
Носенко, Димитрій Андреевичъ, тайн. сов.	1056 ^{1/4}	1) с. Омельно 2) Колки	1) Колки 2) Киверцы	12 26
Найманы: Софія и Елизавета Александровны и Марія Θεодоровна, дв.	90 ^{1/4}	1) сл. Выдымиръ 2) Стаховка	1) Стаховка 2) Антоновка	8 10
Носенъ, Вячеславъ и Якель Вячеславъ Александровъ, крест.	60 ^{1/4}	1) д. Нѣмецкая ферма 2) Луцкъ	1) Луцкъ 2) Тоже	6 6
Нестеровскій, Елевферій Ивановичъ, кол. сов.	153	1) кол. Домброва 2) Торчинъ	1) Торчинъ 2) Рожище	10 34
Наумчуки, Кондратъ и Исакъ Акимовы	72 ^{1/2}	1) с. Доросини 2) Торчинъ	1) Торчинъ 2) Рожище	22 22

Фамилія, имя и отчество землевладѣльцевъ, а если имѣніе находится въ арендѣ, то у кого именно.	Число десятинъ земли.	1) Мѣстонахождение имѣнія. 2) Почтовый адресъ.	Станціи: 1) Телеграфная. 2) Желѣзнодорожная.	Расстояние отъ телеграфной и ж. д. ст. до имѣнія въ верстахъ.
Омецинскій Антонъ Адольфовичъ, двор.	1257	1) Неевичи 2) Чаруковъ	1) Торчинъ 2) Луцкъ	16 21
Обниская , Констанція Александровна, двор.	187 ^{3/4}	1) кол Линевка 2) Рожище	1) Рожище 2) Тоже	15 15
Орда , Петръ Станиславовичъ, двор.	1207 ^{1/2}	1) с. Медвѣжье 2) Колки	1) Чарторійскъ 2) Тоже	2 —
Омелянскій , Викторъ Николаевичъ, двор.	55	1) д. Чудля 2) Стаховка	1) Стаховка 2) Рафаловка	10 12
Ольшамовская , Бронислава Викторовна, пот. двор.	505	1) с. Хорохоринъ 2) Торчинъ	1) Торчинъ 2) Рожище	7 30
Ольшамовскій , Владиславъ-Модестъ Губертъ	190 ^{3/4}	1) с. Хорохоринъ 2) Торчинъ	1) Торчинъ 2) Рожище	7 30
Протцерь , Францъ Францевичъ, мѣщ.	175 ^{1/2}	1) Голешевъ 2) Луцкъ	1) Луцкъ 2) Тоже	8 9
Протцера , Роберта Францевича, прусск. подд, въ арендѣ у Франца Протцера	629	1) Полонка 2) Луцкъ	1) Луцкъ 2) Тоже	7 8
Попель , Софіи Ксаверовны, въ арендѣ у двора Владислава Самуиловича Шенгака	777 ^{1/2}	1) Бискупичи 2) Чаруковъ	1) Торчинъ 2) Луцкъ	19 30
Поговская , Юзефа Апполинариевна, двор.	191 ^{1/2}	1) Кіяжъ 2) Торчинъ	1) Торчинъ 2) Рожище	21 21
Подгурской , Констанціи, наслѣдн., двор.	120 ^{1/2}	1) с. Доросинъ 2) Торчинъ	1) Рожище 2) Тоже	22 22
Понинскій-Валевскій , Брониславъ Юльяновичъ, двор.	1161	1) с. Бабье 2) Торчинъ	1) Торчинъ 2) Голобы	22 22

Фамилія, имя и отчество землевладѣльцевъ, а если имѣніе находится аъ арендѣ, то у кого именно.	Число десятиинъ земли.	1) Мѣстонахождение имѣнія. 2) Почтовый адресъ.	Станціи: 1) Телеграфная 2) Желѣзнодорожная.	Расстояніе отъ телеграфной и ж. д. ст. до имѣнія въ верстахъ
Перетятковичъ , Эразмъ Александръ Валерьяновичъ, двор.	365 ^{1/4}	1) при с Боруховѣ и Поддубцахъ 2) Луцкъ	1) Луцкъ 2) Тоже	13 13
Перетятковичъ , Янъ-Иванъ Непомуценъ - Станиславовичъ, двор.	421 ^{3/4}	1) при с. Боруховѣ 2) Луцкъ	1) Киверны 2) Луцкъ	6 13
Палецкаго , Фесдора Емельянова, двор, въ арендѣ у колонистовъ	264	1) с. Липовець 2) Рожище	1) Рожище 2) Тоже	15 15
Пшенецкая , Ольга Андрева, жена дѣйств ст. совѣт.	1131 ^{1/2}	1) с. Пожарскіе 2) Рожище	1) Рожище 2) Тоже	15 15
Пинзуль , Никита Тимофеевичъ, купецъ.	810	1) д. Смердинъ 2) м. Рожище	1) Рожище 2) Тоже	12 12
Прондзьинская , Янина-Марія Ивановна, двор.	3846 ^{1/2}	1) м. Владимірець 2) ст. Стаховка	1) Стаховка 2) Рафаловка	18 18
Подгорскіе , Владиміръ, Вацлавъ и Сигизмундъ Петровичи, двор	7287 ^{1/2}	1) Хиночи и Радъневъ 2) ст. Стаховка	1) ст Стаховка 2) Антоновка	20 30
Полынева , Вѣра Петровна, двор.	51 ^{1/2}	1) Выдыміръ 2) Стаховка	1) Стаховка 2) Антоновка	8 10
Пурбъ , Камилль Сергѣевъ, мѣщан.	7345 ^{1/4}	1) с. Городецъ 2) Стаховка	1) Стаховка 2) Антоновка	24 5
Пурбъ , Сергѣй Геноровичъ, мѣщан.	1170 ^{3/4}	1) д. Сварини 2) Стаховка	1) Стаховка 2) Антоновка	22 7
Понятовскій , Щенсный Адамовичъ, двор	1056 ^{3/4}	1) Цепцевичи 2) Бережница	1) Бережница 2) Антоновка	8 10

Фамилія, имя и отчество землевладѣльцевъ, а если имѣніе находится въ арендѣ, то у кого именно.	Число десятинъ земли.	1) Мѣстонахождение имѣнія 2) Почтовый адресъ.	Станціи: 1) Телеграфная. 2) Желѣзнодорожная	Расстояние отъ телеграфной и ж. д. ст. до имѣнія въ вер. саженяхъ.
Пихертъ , Еваридъ и Вячеславъ Бочка , Робель и Гакенъ , крест.	194	1) с. Шклини 2) Торчинъ	1) Торчинъ 2) Тоже	22 8
Піотровскій , Станиславъ Иванъ, двор.	573 ^{3/4}	1) с. Б. и М.-Подгайцы и Киверцы 2) Луцкъ	1) Луцкъ 2) Луцкъ	5 14
Попель , Константинъ Зиновьевичъ, двор.	1395	1) с. Костюхновка 2) м. Рафаловка	1) ст. Чарто-рійскъ 2) Тоже	8 8
Павленко , Паладій Павловичъ	69	1) д. Уляники 2) Торчинъ	1) Торчинъ 2) Рожище	11 23
Перетятковичъ , Эразмъ-Казиміръ	94 ^{1/4}	1) Усичи 2) Торчинъ	1) Торчинъ 2) Луцкъ	7 7
Перетятковичи , Михалина, Антонъ, Михаилъ, Казиміръ и Софія	108 ^{1/2}	1) Усичи 2) Торчинъ	1) Торчинъ 2) Луцкъ	7 7
Перетятковичи , Михаилъ, Антонъ, Казиміръ и Ссфія	398 ^{1/2}	1) д. Гать 2) Торчинъ	1) Торчинъ 2) Луцкъ	12 26
Поплавскій , Александръ Николаевичъ	291 ^{1/4}	1) д. Яромель 2) Колки	1, Колки 2) Киверцы	19 23
Пото , Наталія Яковлевна	237 ^{1/2}	1) с. Лыше 2) Колки	1) Колки 2) Киверцы	18 22
Попно , Мартинъ Ивановъ, крест.	53 ^{1/2}	1) кол Ямно 2) Торчинъ	1) Торчинъ 2) Рожище	23 23
Полинскій , Августъ-Матушъ	56	1) кол. Новые-Доросини 2) Торчинъ	1) Торчинъ 2) Рожище	21 23
Подгурская , Надежда Михайловна, двор	218 ^{1/2}	1) с. Липовка 2) Рожище	1) Рожище 2) Тоже	16 16

Фамилія, имя и отчество землевладѣльцевъ, а если имѣніе находится въ арендѣ, то у кого именно.	Число десятинъ земли.	1) Мѣстонахождение имѣнія. 2) Почтовый адресъ	Станціи: 1) Телеграфная 2) Желѣзнодорожная.	Разстояніе отъ телеграфной ж.д. ст. до имѣнія въ верстахъ.
Палецкій, Фёдоръ Емельяновичъ	140 ^{1/4}	1) Тотовичи 2) Владимірець	1) Антоновка 2) Тоже	8 8
Понятовская, Софія Герардовна	909 ^{1/2}	1) с. Б.-Щепцевичи 2) Владимірець	1) Антоновка 2) Тоже	8 8
Палецкій, Фёдоръ Евменьевичъ	258 ^{1/4}	1) с Хопневъ 2) Колки	1) Колки 2) Киверцы	18 20
Петуховъ, Дмитрій Васильевичъ	162 ^{1/4}	1) Доросинь 2) Торчинъ	1) Рожище 2) Тоже	22 22
Рыхлинская, Евелина Ивановна, двор.	949	1) Окорскъ 2) Торчинъ	1) Торчинъ 2) Луцкъ	7 21
Рабе, Карлъ Васильевичъ, мѣщан.	682	1) с Тристенъ 2) Торчинъ	1) Торчинъ 2) Рожище	21 25
Романскій, Θεодосій Фавстовичъ, двор.	74 ^{1/4}	1) Тотовичи 2) Владимірець	1) Антоновка 2) Тоже	8 8
Радзевичъ, Казиміръ Михайловичъ, двор.	499	1) д Немирь 2) Торчинъ	1) Рожище 2) Тоже	16 16
Радзевичъ, Бронислава Александровна, двор.	475 ^{3/4}	1) д Немирь 2) Торчинъ	1) Рожище 2) Тоже	16 16
Радзивиллъ, Фердинандъ Богуславовичъ, князь	26874 ^{3/4}	1) с. Цумань 2) Олыка	1) м. Олыка 2) Тоже	12 12
Ратькова-Рожнова, Марія Александровна, жена дѣйст. стат. совѣт.; часть въ арендѣ у Буравскаго Игнатія Петровича, мѣщан.	435 ^{3/4}	1) с. Голузія 2) ст. Маневичи	1) Маневичи 2) Тоже	12 12
Ея-же	2398	1) д. Рудня-Зарѣчье 2) Чарторійскъ	1) Чарторійскъ 2) Тоже	12 12

Фамилія, имя и отчество землевладѣльцевъ, а если имѣніе находится въ арендѣ, то у кого именно.

Число десятинъ земли.

1) Мѣстонахождение имѣнія.
2) Почтовый адресъ.

Станціи:
1) Телеграфная.
2) Желѣзнодорожная

Расстояние отъ телеграфной и желѣзнодорожной ст. до имѣнія въ верстахъ.

Рыбниковъ, Александръ Рафаиловъ, двор.	2830	1) д Рамейки 2) Степень	1) Степань 2) Антоновка	18 12
Рыхальскій, Василій Семеновъ, двор.	60	1) с Мохче 2) м Бережница	1) Бережница 2) Антоновка	18 18
Руть, Марія и Морешы: Алоизій, Карлъ, Вацлавъ и Иванъ	97	1) с. Метишинъ 2) Луцкъ	1) Луцкъ 2) Тоже	16 17
Рейнъ, Готфридъ Самуиловъ	56 ^{1/2}	1) Сускъ 2) Колки	1) Рожище 2) Тоже	13 13
Раковскій, Людвикъ Евгеньевичъ, дв.	149 ^{3/4}	1) д. Борятинъ 2) Торчинъ	1) Торчинъ 2) Луцкъ	— 21 ^{1/2}
Раковскій, Ксаверій Людвику Романовичъ, дв.	76 ^{3/4}	1) к. Романовка 2) Торчинъ	1) Торчинъ 2) Рожище	12 24
Рыхальскій, Василій Семеновичъ, дв.	190	1) с Люхче 2) Бережница	1) Сарны 2) Моквинъ	6 6
Рожко, Савва Григорьевъ, Слободянюкъ, Петръ Антоновъ и Рожковскій, Яковъ Антоновъ, крест	163 ^{1/2}	1) д Красноволя 2) Колки	1) Колки 2) Рафаловка	11 20
Стецній, Адамъ Эразмовичъ, дв.	1324 ^{1/4}	1) Городыще 2) Луцкъ	1) Луцкъ 2) Тоже	7 8
Стужинскій, Николай Ивановичъ, мѣщ.	125	1) Лавровъ 2) Луцкъ	1) Луцкъ 2) Тоже	16 16
Скуратовой, Маріи Сергѣевны, дв, въ арендѣ по мелкимъ участкамъ	513 ^{3/4}	1) Серники 2) Луцкъ	1) Луцкъ 2) Тоже	10 11
Стройновская, Галина Марцельевна, дв.	307 ^{1/4}	1) Ватинъ 2) Торчинъ	1) Торчинъ 2) Луцкъ	13 13

Фамилія, имя, и отчество землевладѣльцевъ, а если имѣніе находится въ арендѣ, то у кого именно.	Число десятинъ земли.	1) Мѣстонахожденіе имѣнія 2) Почтовый адресъ.	Станціи: 1) Телеграфная. 2) Желѣзнодорожная	Расстояние отъ телеграфной и ж. д. ст. до имѣнія въ верстахъ
Сервиругъ , Казиміръ Аполлинаріевичъ, дв.	243 ^{1/2}	1) д. Кіяжъ 2) Торчинъ	1) Торчинъ 2) Рожище	21 21
Станилевичъ , Василій Ивановичъ, дѣйст. ст. сов.	1004	1) ф. Н.-Бережница 2) Торчинъ	1) Торчинъ 2) Луцкъ	10 20
Стахурскаго , Карла насл. двор.	114 ^{3/4}	1) д. Уляники 2) Торчинъ	1) Торчинъ 2) Луцкъ	8 32
Саймонова , Анна Викторовна, дв.	62 ^{3/4}	1) с. Вичинъ 2) Торчинъ	1) Торчинъ 2) Рожище	8 32
Стемпковскаго , Кондрата Александровича, дв., въ арендѣ у мѣщ. Юсифа Вацлавовича Даргевича .	2016 ^{3/4}	1) при м. Сокулѣ 2) Рожище	1) Рожище 2) Тоже	15 15
Стемпковскій , Викторъ Александровичъ, дв.	310 ^{1/4}	1) Рожище 2) Тоже	1) Рожище 2) Тоже	15 15
Стефановичъ , Михаилъ Ивановичъ, дв	488 ^{1/2}	1) с. Липно 2) м. Деражно	1) Деражно 2) Клевань	12 26
Сржедзинскій , Генрихъ Людвиковичъ, дв.	859 ^{1/2}	1) с. Холоневичи 2) Деражно	1) м. Деражно 2) Клевань	15 22
Святополкъ-Четвертинскій , Станиславъ, Эдмундъ и др., князя	249 ^{1/2}	1) с. Четвертня 2) Колки	1) Колки 2) Киверцы	15 21
Святополкъ-Четвертинскій , Станиславъ, князь	382	1) с. Г.-Копыли 2) Колки	1) Колки 2) Киверцы	10 45
Самсоновъ , Михаилъ Николаевичъ, кол. сов.	2926	1) с. Голузя 2) Маневичи	1) ст Маневичи 2) Тоже	12 12
Стасюковъ , Михаилъ Степановичъ, дв	300	1) ур Шереметовка 2) Стаховка	1) Стаховка 2) Рафаловка	2 20

Фамилія, імя і отчество землевладѣльцевъ, а если имѣніе находится въ арендѣ, то у кого именно.	Число десятинъ земли	1) Мѣстонахождение имѣнія 2) Почтовый адресъ.	Станціи: 1) Телеграфная. 2) Железнодорожная.	Расстояние отъ телеграфной и ж. д. ст. до имѣнія въ верстахъ.
Сторожикъ , Прокофій Николаевичъ, кр.	2561 ^{1/4}	1) д. Степангородъ 2) Домбровица	1) Домбровица 2) Тоже	20 20
Свистуновъ , Александръ	116	1) с. Гнидава 2) Луцкъ	1) Луцкъ 2) Тоже	3 4
Станиславскій , Николай Мартиновичъ	55	1) Забороль 2) Луцкъ	1) Луцкъ 2) Тоже	5 5
Стецкій , Адамъ Эразмовичъ	809 ^{1/2}	1) с. Горка-Полонная 2) Луцкъ	1) Луцкъ 2) Тоже	7 8
Собѣщанскій , Іосифъ	112	1) с. Мыльскъ 2) Рожище	1) Рожище 2) Тоже	16 16
Сумовскій , Модестъ Адольфовичъ, пот. дв.	930 ^{1/4}	1) с. Поддубцы 2) Луцкъ	1) Луцкъ 2) Киверцы	15 8
Средзинскій , Казиміръ Михайловичъ, мѣщ.	63	1) ур Тимошевка 2) Луцкъ	1) Луцкъ 2) Мирополь	15 11
Совицкій , Николай Игнатьевичъ, дв.	9005 ^{1/2}	1) м. Колки 2) Тоже	1) Колки 2) Маневичи	— 24
Соколова , Серафима Александровна, дв.	156	1) с. Тростянець 2) Колки	1) Софievка 2) Киверцы	11 17
Стабровскій , Константинъ	100	1) с. Городынь 2) Торчинъ	1) Торчинъ 2) Рожище	10 26
Савчунъ , Иванъ Ксаверьевъ	68	1) с. Жидичинъ 2) Рожище	1) Рожище 2) Луцкъ	10 9
Семіонтковскій , Иванъ Омичъ	272 ^{3/4}	1) к. С.-Александровка 2) Рожище	1) Рожище 2) Тоже	3 3

Фамилія, імя і отчество землевладѣльцевъ, а если имѣніе находится въ арен- дѣ, то у кого именно.	Число десятинъ земли.	1) Мѣстонахож- деніе имѣнія. 2) Почтовый адресъ.	Станціи: 1) Телеграфная. 2) Желѣзнодоро- жная.	Рассчитаніе остъ рестраховой и и. к. ст. до имѣ- нія въ верстахъ
Стржединскій , Станиславъ Станиславовичъ, Станиславъ Людвиковъ, Цецлава Витковская и Чаплиць , Антонъ	656	1) с. Журовичи 2) Софіевка	1) Софіевка 2) Киверцы	5 36
Терещенко , Александръ Николаевичъ, дѣйств ст. сов., насл.	5167	1) Серховъ 2) Маневичи	1) Маневичи 2) Тоже	26 26
Тележинскіе : Александръ и Константинъ Генриховичи, двор.	300 ^{1/4}	1) с. М.-Перскъ 2) Торчинъ	1) Мельница 2) Голобы	8 10
Товстаногъ , Степанида, дв.	88 ^{1/4}	1) с. Вичинъ 2) Торчинъ	1) Торчинъ 2) Рожище	15 28
Татуръ , Косьма Феликсовичъ, мѣщ.	210	1) д. Матвѣйки 2) Колки	1) Колки 2) Киверцы	14 50
Теръ-Асатурова , генер., наслѣд., въ арендѣ у дочери дѣйств ст. сов Тургеновой , Маріи Леонтьевны	5632 ^{1/2}	1) Куликовичи 2) Колки	1) Колки 2) Чарторійскъ	12 20
Таньскій . Онуфрій Марціановъ, двор.	104 ^{1/2}	1) Б.-Цепцевичи 2) Бережница	1) Бережница 2) Антоновка	8 10
Тарабукинъ , Василій Яковлевичъ, двор.	65 ^{1/4}	1) с. Выдымірь 2) Стаховка	1) Стаховка 2) Антоновка	8 10
Троицкая , Евдокія Григорьевна	58	1) д. Дворецъ 2) Луцкъ	1) Луцкъ 2) Тоже	2 2
Ткачунъ , Кондратъ Кирилловъ	86 ^{1/4}	1) д. Мыковъ 2) Софіевка	1) Софіевка 2) Киверцы	4 36
Товстаногъ . Степанида Викторовна	103 ^{3/4}	1) д. Подхмѣль- никъ 2) Торчинъ	1) Торчинъ 2) Луцкъ	3 27 ^{1/2}

Фамилія, имя и отчество землевладѣльцевъ, а если имѣніе находится въ арендѣ, то у кого, именно.	Число десятинъ земли.	1) Мѣстонахождение имѣнія. 2) Почтовый адресъ.	Станціи: 1) Телеграфная 2) Желѣзнодорожная.	Расстояніе отъ ближайшей ст. ж. д. ст. до имѣнія въ верстахъ.
Умнова, Ефросинія Васильевна, жена врача	242 ¹ / ₄	1) при с. Вышковѣ 2) Луцкъ	1) Луцкъ 2) Тоже	3 1
Фонъ-Бремзень, Зоя Константиновна, вдова г.-м.	9498 ³ / ₄	1) с Карасинъ 2) Маневичи	1) ст. Маневичи 2) Тоже	18 18
Фащевскій, Александръ Марьяновичъ, двор.	363 ¹ / ₂	1) Вигуричи 2) Торчинъ	1) Торчинъ 2) Луцкъ	19 22
Фолькенгагенъ Ричардъ Густавовичъ, двор	1261 ¹ / ₂	1) с. М.-Березолупы 2) Торчинъ	1) Рожище 2) Тоже	15 15
Фонъ-Мекъ, Николай Карловичъ, ст. сов. патхатную землю арендуетъ Янъ Константиновичъ Цыбульскій, дворянинъ	8934 ¹ / ₂	1) Рожище 2) Тоже	1) Рожище 2) Тоже	1 1
Фленгеры, Антонъ Яковлевичъ и Антонъ Антоновичъ	119 ¹ / ₄	1) при х. Боголюбовѣ 2) Торчинъ	1) Торчинъ 2) Луцкъ	7 7
Фонъ-дерь-Ролпъ, Домникія	211	1) с. Вичини 2) Торчинъ	1) Торчинъ 2) Рожище	15 28
Фонъ-дерь-Ролпъ, Екатерина, дочь надв. сов.	148 ¹ / ₂	1) с. Вичини 2) Торчинъ	1) Торчинъ 2) Рожище	15 28
Фрончко, Федоръ Степановичъ	95 ¹ / ₄	1) с. Хорохоринъ 2) Торчинъ	1) Торчинъ 2) Рожище	7 3
Хабловскіе: Анна Петровна, Петръ, Елизавета, Валентина, Павелъ и Людмила	204 ¹ / ₂	1) Усичи 2) Торчинъ	1) Торчинъ 2) Луцкъ	7 7
Хамецъ, Марьянъ Станиславовичъ, двор.	1714	1) д. Андруга 2) Стаховка	1) Стаховка 2) Рафаловка	11 29

Фамилія, імя і отчество землевладѣльцевъ, а если имѣніе находится въ арендѣ, то у кого именно.	Число десятинъ земли.	1) Мѣстонахождение имѣнія. 2) Почтовый адресъ.	Станціи: 1) Телеграфная. 2) Желѣзнодорожная.	Расстояние отъ телеграфной и желѣзнодорожной въ верстахъ.
Хамецъ. Леонія Адамовна, двор.	1414 ¹ / ₄	1) с. Цепцевичи 2) Бережница	1) Бережница 2) Антоновка	8 10
Ходурская, Антонина Александровна, мѣщ.	1148 ¹ / ₂	1) с Тотовичи 2) Бережница	1) Бережница 2) Антоновка	14 8
Ходоровскій. Болеславъ-Щенскій Юсифовъ, дв.	98 ³ / ₄	1) с. Богушевка 2) Торчинъ	1) Торчинъ 2) Рожище	35 14
Хоровецъ, Параскева Ивановна	492 ¹ / ₂	1) при м. Бережницѣ 2) Торчинъ	1) Торчинъ 2) Луцкъ	10 20
Цѣлецкій, Алексѣй Людвиновичъ, двор.	974	1) с. Куклы 2) Маневичи	1) Маневичи 2) Тоже	12 12
Цѣлецкій, Витольдъ Константиновичъ, двор.	1250 ³ / ₄	1) Куклы 2) Маневичи	1) Маневичи 2) Тоже	12 12
Цѣлецкій, Марцелій-Северинъ Константиновичъ, двор.	610	1) д Севериновка 2) Маневичи	1) Маневичи 2) Тоже	10 10
Цѣлецкій. Дарій Людвиновичъ, двор.	1025	1) Р-Кукольская 2) Колки	1) Колки 2) Чарторійскъ	16 10
Чарнецкая, Каликста-Ядвига Юсифовна, двор.	686	1) с. Запустъ 2) Рожище	1) Рожище 2) Тоже	10 10
Черноголовко, Маріи Казиміровны, двор., въ арендѣ у Аполоніи Константиновны Войцѣховской	658	1) с Вышковъ 2) Рожище	1) Рожище 2) Тоже	10 10
Чернолузскій, Людивкъ Владиславовичъ, двор.	99 ³ / ₄	1) с. Щуринъ 2) Торчинъ	1) Торчинъ 2) Рожище	20 26
Чакаловъ, Николай Ивановичъ, коммерціи сов.	13919 ¹ / ₄	1) с. Бѣльсковоля 2) Рафаловка	1) Чарторійскъ 2) Тоже	22 22

Фамилія, имя и отчество землевладѣльцевъ, а если имѣніе находится въ арендѣ, то у кого именно.	Число десятинъ земли.	1) Мѣстонахождение имѣнія 2) Почтовый адресъ.	Станціи: 1) Телеграфная. 2) Желѣзнодорожная.	Разстояніе отъ телеграфной и жел. ст. до имѣнія въ верстахъ.
Чекмаревы , Михаилъ и Викторъ Ивановичи, двор	3120 ^{3/4}	1) Полица 2) Стаховка	1) Стаховка 2) Рафаловка	6 7
Чарнолуccкій , Владиславъ-Піусъ Людвиновичъ, двор.	73	1) с. Щуринъ 2) Торчинъ	1) Торчинъ 2) Рожище	22 26
Чекмаревъ , Андрей Ивановичъ, генералъ	53 ^{1/4}	1) с Полицы 2) Владимірецъ	1) Рафаловка 2) Тоже	5 5
Шимко , Даниилъ Андреевичъ, гражд	309 ^{1/4}	1) Радомысль 2) Луцкъ	1) Луцкъ 2) Тоже	23 24
Шлемеръ , Софія Всеволодовна, двор.	1290 ^{3/4}	1) Забороль 2) Луцкъ	1) Луцкъ 2) Тоже	5 5
Шичевская , Владислава Марьяновна, двор	276 ^{3/4}	1) Усичи 2) Торчинъ	1) Торчинъ 2) Луцкъ	7 17
Шеремета , Семена Власова, крест, въ арендѣ Лычевича , Кондрата Ермодаева, крест.	176	1) с. Голузія 2) Маневичи	1) ст Маневичи 2) Тоже	12 12
Шендзиковская , Марія-Регина Флорентиновна, дв.	1431	1) с. Озеро 2) Стаховка	1) Стаховка 2) Рафаловка	10 28
Шиприкевичъ , Марѳа Никифоровна, гражд	350 ^{1/2}	1) д. Маюничі 2) Стаховка	1) Стаховка 2) Рафаловка	10 8
Шишло , Александръ, двор.	63	1) д. Уляники 2) Торчинъ	1) Торчинъ 2) Рожище	11 23
Шичевская , Владислава-Марія Марьяновна, потомств. двор.	253 ^{3/4}	1) с Усичи 2) Торчинъ	1) Торчинъ 2) Луцкъ	7 7
Шорма , Вячеславъ Мартиновъ; Фоеръ , Вячеславъ Ивановъ, крест.	52 ^{1/2}	1) д. Ольшаны 2) Луцкъ	1) Луцкъ 2) Тоже	11 11

Фамилія, имя и отчество землевладѣльцевъ, а если имѣніе находится въ арендѣ, то у кого именно.	Число десятинъ земли.	1) Мѣстонахождение имѣнія. 2) Почтовый адресъ.	Станціи: 1) Телеграфная 2) Желѣзнодорожная.	Расстояніе отъ телеграфной и жел. ст. до имѣнія въ верстахъ
Шульцъ , Фридрихъ Іоанновъ	52 ¹ / ₄	1) с Доросини 2) Торчинъ	1) Торчинъ 2) Рожище	22 22
Щетечная , Юзефа и Фищевская, Анастасія	283	1) д. Яромель 2) Колки	1) Колки 2) Киверцы	19 23
Эргангъ , Вильгельмъ Богомиловичъ, крест.	67 ³ / ₄	1) Сускъ 2) Колки	1) Рожище 2) Тоже	13 13
Эйсмонтъ , Домникія Ивановна, двор.	77 ¹ / ₂	1) д. Уляники 2) Торчинъ	1) Торчинъ 2) Рожище	11 22
Юзвиневичи , Константинъ и Станиславъ	139	1) д. Залисцы 2) Рожище	1) Рожище 2) Тоже	14 14
Юковскій , Андрей Игнатьевичъ	64 ¹ / ₂	1) д. Мыковъ 2) Софievка	1) Софievка 2) Киверцы	4 35
Яржембковскій , Іосифъ Исидоровичъ, дв.	264	1) Городокъ 2) Торчинъ	1) Торчинъ 2) Луцкъ	12 15
Яворскіе , Станиславъ и Антонъ	200	1) Матвѣйки 2) Колки	1) Колки 2) Киверцы	14 52
Яворскій , Маркеллъ Валериановичъ, дв.	483 ¹ / ₄	1) с Тотовичи 2) Бережница	1) Бережница 2) Антоновка	14 8
Яржембковская , Клара-Казиміра	229	1) с. Городокъ 2) Торчинъ	1) Торчинъ 2) Луцкъ	10 9
Яржембковская , Клара	113	1) Городокъ 1) Тоже	1) Торчинъ 2) Луцкъ	10 9

Фамилія, имя и отчество землевладѣльцевъ, а если имѣніе находится въ арендѣ, то у кого именно.

Число десятинъ земли.

1) Мѣстонахождение имѣнія
2) Почтовый адресъ.

Станціи:
1) Телеграфная
2) Желѣзнодорожная

Расстояние отъ телеграфной и желѣзнодорожной въ верстахъ

Новоградволынской уѣздъ.

Ай, Адольфъ Даниловичъ, мѣщанинъ	358	1) д. Городыше 2) г. Н.-Волыньскъ	1) г. Н.-Волыньскъ 2) Славута	8 62
Афанасьевъ, Петръ Павловичъ, двор.	291	1) д. Урля 2) м. Барановка	1) м. Барановка 2) м. Полонное	6 28
Аршеневская, Нина Михайловна, пот. двор.	457	1) д. Г.-Жаборицкая 2) м. Барановка	1) м. Барановка 2) м. Мирополь	12 25
Аршеневская, Нина Николаевна, двор.	1475	1) д. Г.-Жаборицкая 2) м. Барановка	1) м. Барановка 2) м. Мирополь	12 25
Ардтъ, Юліанъ Ивановичъ	464	1) при с. Курмани 2) Н.-Волыньскъ	1) Н.-Волыньскъ 2) Славута	17 52
Его-же въ арендѣ у колонистовъ	367	1) к. Оссовая 2) Мирополь	1) Мирополь 2) Тоже	22 22
Барановскій, Семень Іадоровичъ, мѣщ.	540	1) с. Манятинъ 2) Берездовъ	1) м. Корець 2) Славута	22 22
Барановскій, Станиславъ Леопольдовичъ двор.	314	1) д. Турова 2) ст. Рудня	1) Рудня 2) Романовъ	18 25
Бобинскій, Адамъ Юліановъ, двор.	314	1) д. Турова 2) ст. Рудня	1) Рудня 2) Романовъ	18 25
Бреде, Яковъ Ивановичъ, крест.	100	1) к. Грузливецъ 2) Рудня	1) Рудня 2) Житомиръ	16 50
Беккера, Ивана Тимофеевича, двор, въ арендѣ у Уваровой, Наталіи Феодоровны, двор.	803	1) с. Меленцы 2) м. Н.-Чарторія	1) Н.-Чарторія 2) Романовъ	16 4

Фамилія, имя и отчество землевладѣльцевъ, а если имѣніе находится въ арендѣ, то у кого именно.	Число десятинъ земли.	1) Мѣстонахождение имѣнія 2) Почтовый адресъ.	Станціи: 1) Телеграфная. 2) Желѣзнодорожная.	Расстояніе отъ телеграфной и желѣзнодорожной въ верстахъ.
Бердниковъ , Василій Ивановичъ и К ^о , купецъ	877	1) д. Токаровка 2) м. Полонное	1) м. Полонное 2) Тоже	12 12
Бейзыма , Павла Ивановича, двор. въ арендѣ у Казимира Павлова Бейзыма	452	1) с. Онацковцы 2) м. Лабунь	1) м. Лабунь 2) Полонное	10 25
Босняцкій , Флоріанъ Леонардовичъ, двор.	259	1) с. Михеринцы 2) м. Острополь	1) м. Острополь 2) Печановка	4 36
Буржинскій , Казиміръ Болеславовичъ, двор.	448	1) с. Купчинцы 2) м. Полонное	1) м. Полонное 2) Тоже	20 25
Бржезинскій , Флоріанъ и Кубашевскій , Павелъ, двор.	217	1) с. Рогозно 2) м. Острополь	1) м. Острополь 2) Семки	12 18
Бржезинскій , Флоріанъ, крест.	142	1) с. Рогозно 2) м. Острополь	1) м. Острополь 2) Семки	12 18
Будьяновскій , Леонъ Юсифовичъ, мѣщ.	66	1) д. Забара 2) Новоградвол.	1) Новоградво- лынскъ 2) Славута	26 40
Варваровъ , Матвѣй Ивановичъ, купецъ	138	1) Зарѣмбская- печь 2) Рудня	1) Рудня 2) Житомиръ	17 51
Войде , Антонины Федоровны, вдовы генера- ла, въ арендѣ у Доброва , Леопольда Даниловича, мѣщан.	450	1) с. Средняя- Деражня 2) м. Корець	1) м. Корець 2) Славута	7 47
Врочинскій , Иванъ Густавовичъ, двор.	300	1) д. Малая-Гор- баша 2) м. Корець	1) м. Корець 2) Славута	19 45
Волкъ , Тимофей Яковле- вичъ, крест.	60	1) с. Малый-Пра- вутинъ 2) м. Корець	1) м. Корець 2) Славута	16 34

Фамилія, имя, и отчество землевладѣльцевъ, а если имѣніе находится въ арендѣ, то у кого именно.	Число десятинъ земли.	1) Мѣстонахождение имѣнія 2) Почтовый адресъ.	Станціи: 1) Телеграфная. 2) Желѣзнодорожная.	Расстояние отъ телеграфной и ж. д. ст. до паш. нш въ верстахъ
Водзицкая , Целестина Казиміровна, граф.	294	1) х. Панасовка 2) м. Любарь	1) м. Любарь 2) Печановка	3 20
Вакуловичъ . Леонидъ Платоновичъ, сынъ свящ.	227	1) с. Ожаровка 2) м. Острополь	1) м. Острополь 2) Семки	10 20
Врочинскій , Евгенийъ Омичъ	53	1) с. М.-Горбаша 2) Новоградво- лынскъ	1) Новоградво- лынскъ 2) Славута	20 50
Врочинскіе , Марія Львовна и другіе	204	1) с. М.-Горбаша 2) Новоградво- лынскъ.	1) Новоградво- лынскъ 2) Славута	20 50
Вишневскіе , Гаврииль, Афанасій и другіе	207	1) д. Просѣки 2) Эмильчино	1) Эмильчино 2) Бѣлокуровичи	13 46
Грипари , Петръ Николаевичъ, двор.	302	1) м. Барановка 2) Тоже	1) м. Барановка 2) Полонное	— 22
Грипари , Георгій Николаевичъ, двор.	321	1) м. Барановка 2) Тоже	1) м. Барановка 2) Полонное	— 22
Грипари , Маркъ Николаевичъ, двор.	331	1) м. Барановка 2) Тоже	1) м. Барановка 2) Полонное	— 22
Грипари , Алкивиадъ Николаевичъ, двор.	335	1) м. Барановка 2) Тоже	1) м. Барановка 2) Полонное	— 22
Грипари , Николай Петровичъ, двор.	1777 ^{1/4}	1) с. Новоселица 2) Полонное	1) Полонное 2) Тоже	4 7
Его же	1500	1) д. Хмеринъ 2) с. Эмильчино	1) с. Эмильчино 2) Бѣлокуровичи	20 54
Его-же	8243	1) м. Барановка 2) Тоже	1) Барановка 2) Полонное	— 22
Гадомскій , Станиславъ Маріановичъ, двор.	410	1) с. Жолобное 2) г. Н.-Волынск.	1) Н.-Волынскъ 2) Славута	20 40

Фамилія, имя и отчество землевладѣльцевъ, а если имѣніе находится въ арендѣ, то у кого именно.	Число десятинъ земли.	1) Мѣстонахождение имѣнія. 2) Почтовый адресъ	Станціи: 1) Телеграфная. 2) Желѣзнодорожная.	Расстояние отъ телеграфной и ж. д. ст. до имѣнія въ верстахъ.
Гадомская , Галина Романовна, двор.	309	1) с. Жолобное 1) Н.-Волынскъ	1) Н.-Волынскъ 2) Славута	
Гурскій , Петръ Георгиевичъ, двор.	94	1) с. Закреничье 2) м. Корець	1) м. Корець 2) Славута	22 27
Горчицкій , Сигизмундъ Бруновичъ, крест.	527	1) с. Мухаревъ 2) м. Корець	1) м. Корець 2) Славута	8 35
Гапоновичъ , Таисія Михайловна, вд. свящ.	65	1) с. Б-Цвиля 2) с. Эмильчино	1) с. Эмильчино 2) Бѣлокуровичи	22 46
Гижицкій , Семень Николаевичъ, отстав. шт. ротмистръ	17000	1) м. Городница 2) Тоже	1) м. Корець 2) Славута	25 60
Гембицкій , Іосифъ Константиновичъ, двор.	2062	1) м. Рогачевъ 2) Тоже	1) м. Рогачевъ 2) Полонное	— 36
Гадомская , Анеля Адамовна, двор.	259	1) с. Борушковцы 2) м. Любарь	1) м. Любарь 2) Мирополь	8 20
Гусьнова , Филиппа Николаевича, ротм., въ арендѣ у Карпинскаго Викентія Карловича, двор	573	1) с. Вишнополь 2) м. Острополь	1) м. Острополь 2) Печановка	6 34
Грибовскій , Амвросій Михайловичъ, крест.	179	1) х. Охримогичи 2) м. Острополь	1) м. Острополь 2) Семки	18 13
Гагарина , Марія Владиміровна, княгиня	2335	1) с. Жаборица 2) м. Барановка	1) м. Барановка 2) Мирополь	2 20
Грузинскіе: Титъ, Раймундъ, Іосифъ, Марія и Ирина	65	1) м. Любарь 2) Тоже	1) Любарь 2) Печановка	— 20
Гадомскій , Марьянъ-Петръ Ильшъ-Александровъ	136	1) Любарь 2) Тоже	1) Любарь 2) Печановка	— 20

Фамилія, имя и отчество землевладѣльцевъ, а если имѣніе находится въ арендѣ, то у кого именно.	Число десятинъ земли	1) Мѣстонахождение имѣнія. 2) Почтовый адресъ.	Станціи: 1) Телеграфная. 2) Желѣзнодорожная.	Расстояние отъ телеграфной ст. А. ст. до имѣнія въ верстахъ.
Гурскіе: Францишка, Іоанна, Антонина, Петръ, и др.	113	1) с. Закрыничье 2) Новоградвол.	1) Новоградвол. 2) Славута	30 38
Грицинская, Марія Тимофеевна, почет. гражд.	220	1) х. Берно 2) Романовъ	1) Романовъ 2) Тоже	16 16
Домарадскій, Адамъ Адамовичъ, двор.	547	1) д. Ялышевъ 2) м. Барановка	1) м. Барановка 2) м. Мирополь	10 28
Дорожинскій, Антонъ Феликсовичъ, двор.	74	1) с. Пасѣчна 2) м. Острополь	1) м. Острополь 2) Семки	12 30
Дорожинскаго, Чеслава Феликсовича, двор, въ арендѣ у Новановскаго Николая Людвиговича	923	1) с. Юзефовка 2) м. Острополь	1) м. Острополь 2) Печановка	3 43
Домарадскій, Адамъ Іосифовичъ, двор.	1299	1) с. Тирановка 2) м. Мирополь	1) м. Мирополь 2) Тоже	4 4
Домарадзскій, Адамъ-Фаддей Адамовичъ-Іосифовичъ, двор	337	1) д. Ялышевъ 2) м. Барановка	1) Барановка 2) Мирополь	10 28
Дорожинскій, Витольдъ Модестовичъ, двор.	221	1) с. Котюрженцы 2) м. Мирополь	1) Мирополь 2) Тоже	6 6
Дублянскихъ, Михаила и Ларисы Павловыхъ, Ольги Александровны, двор, въ арендѣ у колонистовъ	1327	1) к. Дубовая 2) м. Мирополь	1) Мирополь 2) Тоже	16 16
Дунинъ-Карвицкіе: Янь и Станиславъ Францевичи, двор.	13589	1) м. Полонное 2) Тоже	1) Полонное 2) Тоже	— 5

Фамилія, имя и отчество землевладѣльцевъ, а если имѣніе находится въ арендѣ, то у кого именно.	Число десятинъ земли.	1) Мѣстонахождение имѣнія. 2) Почтовый адресъ.	Станціи: 1) Телеграфная 2) Желѣзнодорожная.	Расстояние отъ телеграфной и желѣзнодорожной ст. до имѣнія въ верстахъ.
Дунинъ-Карвицкаго: Яна и Станислава Францевичей, дв., въ арендѣ у Карскаго Ипполита Эразмовича, двор.	370	1) х. Митчинъ 2) Полонное	1) Полонное 2) Тоже	4 4
Давыдовскіе: Донатъ, Нериумъ, Алексѣй и Марія	153	1) д. Мань 2) Романовъ	1) Романовъ 2) Тоже	12 12
Доморадская, Марцелина-Антонина Владиславовна	133	1) м Любаръ 2) Тоже	1) Любаръ 2) Печановка	— 20
Дзенгелевская, Марія Георгіевна, двор.	60	1) с. Закрыничье 2) Новоградвол.	1) Новоградвол. 2) Славута	30 38
Евтушенко, Лука Карповичъ мѣщ.	95	1) д. Бѣлка 2) ст. Рудня	1) Рудня 2) г. Житомиръ	18 52
Жельскій, Бернардь Станиславовичъ, двор.	266	1) с Красиловка 2) Н.-Волынскъ	1) Н.-Волынскъ 2) Славута	15 62
Жуковичъ, Іоаннь Стахіевъ, свящ.	66	1) д. Довбышь 2) ст. Рудня	1) ст. Рудня 2) г. Житомиръ	19 54
Журавская, Цецилія Игнатъевна, двор.	1269	1) с. Деревичи 2) м. Любаръ	1) м Любаръ 2) Мирополь	10 20
Заленскій, Адольфъ Мечиславовичъ, двор.	900	1) д. Рѣчки 2) м. Корець	1) м Корець 2) Славута	6 50
Его-же. въ арендѣ у Потоцкаго, Іосифа Альфредовича, графа	850	1) с. Головница 2) м. Корець	1) м. Корець 2) Славута	3 40
Зусьманъ, Моисей Абелевичъ, гражд.	1361	1) д. Любарская-Гута 2) м. Рогачевъ	1) м. Рогачевъ 2) Романовъ	15 25
Завадская, Анастасія Андреевна, двор.	554	1) д. Понинка 2) Полонное	1) Полонное 2) Тоже	7 7

Фамилія, имя и отчество землевладѣльцевъ, а если имѣніе находится въ арендѣ, то у кого именно.	Число десятинъ земли	1) Мѣстонахождение имѣнія. 2) Почтовый адресъ.	Станціи: 1) Телеграфная. 2) Желѣзнодорожная.	Расстояние отъ телеграфной и желѣзнодорожной въ верстахъ.
Заброцкій. Игнатій и Залеvская Анна	56	1) Соколовъ 2) Рудня	1) Рудня 2) Житомиръ	14 49
Истоминъ, Михаилъ Константиновичъ, отст. кап. 1 ранга	127	1) с Ульха 2) Мирополь	1) м. Мирополь 2) Тоже	10 10
Износковъ, Евгений Александровичъ, дворян.	372	1) д. Демковцы 2) Любарь	1) м. Любарь 2) м. Мирополь	11 29
Киркоръ, Алоизій-Францъ Максимилянновичъ, д.	79	1) с. Корытыше 2) г. Н.-Волынскъ	1) г. Н.-Волынск. 2) Славута	23 40
Комаровской Маріи, графъ, въ арендѣ у Бунара, Яна Андреева, двор	800	1) с. Мокрое 2) м. Корець	1) м. Корець 2) Славута	23 45
Клихъ, Вячеславъ Войцеховичъ, крест.	430	1) с. Селичевъ 2) м. Берездовъ	1) м. Корець 2) Славута	17 27
Корсунъ, Михаилъ Тихоновъ	568	1) д. М.-Цвилька 2) с. Эмильчино	1) с. Эмильчино 2) Бѣлокуровичи	27 64
Кузьменко, Петръ Федоровичъ двор.	266	1) д. Грузливецъ 2) Рудня	1) Рудня 2) Житомиръ	16 50
Корсунъ, Петръ Александровичъ, мѣщ.	56	1) д. Федоровка 2) Н.-Волынскъ	1) Н.-Волынскъ 2. Полонное	12 68
Корѣйша, Марія Гавриловна, гражданка	78	1) с. Колодежно 2) м. Мирополь	1) м. Мирополь 2) Тоже	6 6
Конопацкой, Маріи Константиновны, двор., въ арендѣ у Износкова, Евгения Александровича, двор.	300	1) с. Гизовщина 2) м. Любарь	1) м. Любарь 2) м. Мирополь	10 28
Ея-же, въ арендѣ у Тройнера, Владимира Владимировича	234	1) с. Москалевка 2) м. Лабунь	1) м. Лабунь 2) Полонное	10 30

Фамилія, имя, и отчество землевладѣльцевъ, а если имѣніе находится въ арендѣ, то у кого именно.	Число десятинъ земли.	1) Мѣстонахождение имѣнія. 2) Почтовый адресъ.	Станціи: 1) Телеграфная. 2) Желѣзнодорожная.	Расстояние отъ телеграфной и ж. д. ст. до имѣнія въ верстахъ
Кузнецъ, Иванъ Павловичъ крест.	156	1) с. Мшанецъ и Ожарѣвка 2) Острополь	1) м. Острополь 2) Печановка	15 40
Корничъ Іосифъ Ивановичъ, двор.	58	1) с. Шуляйки 2) м. Романовъ	1) м. Романовъ 2) Тоже	6 3
Его-же, въ арендѣ у Доманскаго , Чеслава Кирилловича, мѣщ	91	1) с Шуляйки 2) м Романовъ	1) м. Романовъ 2) Тоже	6 3
Клишевская, Марія Тимофеевна пот. двор.	292	1) с Прѣваловка 2) Любаръ	1) Любаръ 2) Печановка	11 30
Кузнецовъ, Иванъ Павловъ	79	1) с. Ожаровка 2) Острополь	1) Острополь 2) Печановка	10 40
Кучковскій, Іосифъ Ивановичъ	77	1) ч. с. Каменя 2) Романовъ	1) Романовъ 2) Кремно	8 4
Косачъ, Петръ Антоновичъ	142	1) д. Будыще 2) Барановка	1) Барановка 2) Полонное	8 15
Козеревичъ, Федоръ	290	1) с. Столбы 2) Новоградвол.	1) Н.-Волынскъ 2) Славута	25 45
Лущникова-Попова, Пелагея, жена подполков.	160	1) д. Дуплинка 2) м. Корець	1) м. Корець 2) Славута	10 50
Луцкевичъ, Аркадій Степановичъ, от. кол. ассес.	107	1) с. Колодежно 2) Мирополь	1) Мирополь 2) Тоже	6 6
Лончинскихъ, Александра и Владиміра, дворян, въ арендѣ у Сеньковича , Владислава Николаевича, мѣщан	1047	1) с. М.-Козарка 2) Мирополь	1) Мирополь 2) Тоже	10 10
Левитская, Людмила Алексеевна, двор.	76	1) с. С. Чарторія 2) м Н. Чарторія	1) Н Чарторія 2) Печановка	2 12

Фамилія, имя и отчество землевладѣльцевъ, а если имѣніе находится въ арендѣ, то у кого именно.	Число десятинь земли.	1) Мѣстонахождение имѣнія. 2) Почтовый адресъ	Станціи: 1) Телеграфная. 2) Желѣзнодорожная.	Расстояние отъ телеграфной и желѣзнодорожной въ верстахъ.
Лозинскій Аполлонъ Аполлоновичъ, двор.	643	1) с. Хижники 2) м. Острополь	1) Острополь 2) Полонное	12 45
Ледоховская , Марія Владиміровна, графиня	2942	1) м Острополь 2) Тоже	1) Острополь 2) Печановка	— 40
Ея-же, въ арендѣ у Савицкаго , Исидора Ивановича, мѣщан.	346	1) ур. Ридкодубъ 2) Острополь	1) Острополь 2) Семки	10 32
Ея-же, въ арендѣ у Новаковскаго , Ивана Людвиковича, двор.	1592	1) Калиновка 2) Острополь	1) Острополь 2) Печановка	— 40
Ея-же, въ арендѣ у Чубинскаго , Карла Валентьевича, двор.	622	1) х. Сербиновка 2) м. Острополь	1) Острополь 2) Печановка	— 40
Ея-же, въ арендѣ у Нубашевскихъ , Владислава и Павла, двор.	545	1) х Нарущакъ 2) м Острополь	1) Острополь 2) Печановка	6 40
Ея-же, въ арендѣ у Ностецкаго , Марьяна Ивановича, мѣщан	563	1) х. Левковка 2) м Острополь	1) Острополь 2) Печановка	— 40
Лысюкъ . Трофимъ крест.	50	1) с. Коржовка 2) м. Острополь	1) Острополь 2) Печановка	4 35
Левицкій , Василій Степановичъ, двор.	51	1) Гуфинъ 2) Острополь	1) Острополь 2) Печановка	8 35
Лашевичи , Анна и Филипина	58	1) с. Закрыничье 2) Н. Волинскъ	1) Н -Волинскъ 2) Славута	30 38
Малынскаго , Эммануила, двор., въ арендѣ у Горчицкаго , Сигизмунда Бруновича, кр	235	1) фол. Забара 2) м. Корець	1) Корець 2) Славута	7 40

Фамилія, імя і отчество землевладѣльцевъ, а если имѣніе находится въ арендѣ, то у кого именно.	Число десятинъ земли.	1) Мѣстонахождение имѣнія. 2) Почтовый адресъ.	Станціи: 1) Телеграфная 2) Желѣзнодорожная.	Расстояние отъ телеграфной и ж. д. ст. по желѣзнымъ дорогамъ.
Микуличъ , Марцелій Карловичъ двор.	1450	1) с.с. Печиводы, Чернокалы и Бесѣдки 2) м. Корець	1) Корець 2) Славута	12 34
Маркевичъ , Тимофей Семеновичъ, мѣщ.	210	1) с. Липники 2) м. Эмильчино	1) Эмильчино 2) Бѣлокуровичи	24 61
Менцинская , Юзефа Александровна, графиня	7053	1) с. Курчицы 2) м. Городница	1) Корець 2) Славута	26 61
Мезенцевъ , Борисъ Сергѣевичъ, двор.	16000	1) д. Новозвягель 2) Н.-Волынскъ	1) Н.-Волынскъ 2) Полонное	1 56
Модестовъ , Дмитрій Константиновичъ, двор.	177	1) с. Любомірка 2) м. Н.-Чарторія	1) Н.-Чарторія 2) Мирополь	2 7
Маньковскій , Иванъ Валеріановичъ, двор.	1282	1) ф. Альфредовъ 2) м. Любарь	1) Любарь 2) Печановка	3 20
Его-же, въ арендѣ у Пуласскаго , Іосифа Казиміровича, двор.	330	1) ф. Перетокъ 2) м. Любарь	1) Любарь 2) Печановка	5 23
Его-же, въ арендѣ у Ботченка , Николая Ивановича, двор.	507	1) ф. Битое-Озеро 2) м. Любарь	1) Любарь 2) Печановка	5 25
Его-же, въ арен. у Михайлова Арсенія, гражд.	412	1) ф. Ивановьцы 2) м. Любарь	1) Любарь 2) Печановка	2 22
Его-же, въ арендѣ у Мышковскаго , Адольфа Андреевича, врача	405	1) ф. Старомѣйскій 2) м. Любарь	1) Любарь 2) Печановка	— 20
Его-же, въ арендѣ у Скибицкаго , Доминика Казиміровича, двор.	144	1) ф. Горошовка 2) м. Любарь	1) Любарь 2) Печановка	— 20
Мазарани , Марія Антоновна, двор.	703	1) Рыбчанцы 2) Улановъ	1) Улановъ 2) Семки	4 18

Фамилія, имя и отчество землевладѣльцевъ, а если имѣніе находится въ арендѣ, то у кого именно.	Число десятинъ земли.	1) Мѣстонахождение имѣнія. 2) Почтовый адресъ.	Станціи: 1) Телеграфная 2) Желѣзнодорожная.	Расстояние отъ телеграфной ж. д. ст. до имѣнія въ верстахъ.
Михайловъ , Герасимъ Ипполитовичъ	201	1) с. Ожаровка 2) Острополь	1) Острополь 2) Печановка	10 40
Моньке-Мончинскіе: Эмилія, Владиміръ и Николай Адамовичи	210	1) с. Мал. Правутинь 2) Корець	1) Корець 2) Славута	18 20
Масловскій , Иванъ Тимофеевъ, лич. двор.	113	1) д. Столбы 2) Н.-Волынскъ	1) Н.-Волынскъ 2) Славута	25 45
Мальнскіе: Анна и Маркъ	1358	1) с. Поддубцы 2) Корець	1) Корець 2) Славута	8 35
Массей , Анна Викторовна	526	1) д. Марьяновка 2) Эмильчино	1) Эмильчино 2) Вѣлокуровичи	20 53
Нейманъ , Самуиль Вильгельмовичъ, крест.	55	1) к. Юзефинъ 2) Н.-Волынскъ	1) Н.-Волынскъ 2) Полонное	4 60
Ныко , Аделія Николаевна, двор.	900	1) с. Каменка 2) Корець	1) Корець 2) Славута	12 40
Ея-же, въ арендѣ у Рочалинскаго , Антона Игнатъевича, мѣщ.	700	1) с. Косиневъ 2) м. Корець	1) Корець 2) Славута	12 40
Незнайко , Филипина Георгиевна, мѣщ.	60	1) с. Закриничье 2) м. Корець	1) Корець 2) Славута	22 27
Нагорный , Данииль Яковлевичъ, крест.	60	1) С-Чарторія 2) Н-Чарторія	1) Н-Чарторія 2) Печановка	2 12
Новаковская , Елисавета, двор., наслѣд.	469	1) с. Липно 2) м. Любаръ	1) м. Любаръ 2) Печановка	5 12
Новаковскій , Иванъ Людвиновичъ, двор.	464	1) с. Калиновка 2) м. Острополь	1) Острополь 2) Печановка	3 43
Ольшамовская , Михалина Брониславовна, двор.	380	1) с. Корытыше 2) Н.-Волынскъ	1) Н.-Волынскъ 2) Славута	23 40

Фамилія, имя и отчество землевладѣльцевъ, а если имѣніе находится въ арендѣ, то у кого именно.	Число десятинъ земли.	1) Мѣстонахождение имѣнія. 2) Почтовый адресъ.	Станціи: 1) Телеграфная. 2) Желѣзнодорожная.	Расстояние отъ телеграфной и желѣзнодорожной въ верстахъ.
Омельчукъ , Александръ Евдокимовичъ, крест.	95	1) д. Заровня-Бѣлокуровичи 2) ст. Эмильчино	1) Эмильчино 2) Бѣлокуровичи	12 43
Оржевская , Наталія Ивановна, вдова генер.	1055	1) Н.-Чарторія 2) Тоже	1) Н.-Чарторія 2) Печановка	— 10
Осташевскій , Адамъ Адамовичъ, двор.	489	1) с. Пышки 2) м. Острополь	1) Острополь 2) Печановка	8 40
Осташевская , Юзефа-Янина Николаевна, двор.	287	1) с. Фердинандовъ 2) Острополь	1) Острополь 2) Семки	12 25
Озеровскій Андрей, коллеж. совѣтникъ	222	1) д. Гута-Жаборицкая 2) м. Барановка	1) Барановка 2) Мирополь	12 25
Орловская Елизавета, потомст. двор.	92	1) с. Жабокрица 2) Барановка	1) Барановка 2) Мирополь	2 20
Олевинскій , Викторъ Антоновичъ	67	1) д. Панасовка 2) Любаръ	1) Любаръ 2) Печановка	9 28
Ольшамовскій , Августъ Брониславовичъ	442	1) Крайняя-Деражня 2) Дѣдовичи	1) Корець 2) Славута	16 42
Потоцкій , Іосифъ Альфредовичъ, графъ	514	1) д. Шитня 2) м. Корець	1) Корець 2) Славута	2 47
Его-же	17838	1) с. Пепцевъ 2) Дѣдовичи	1) Корець 2) Славута	10 50
Его-же, въ арендѣ у Яниславскаго , Михаила Викентьевича, двор.	284	1) д. Пилиповичи 2) Н.-Волынскъ	1) Н.-Волынскъ 2) Славута	8 60
Его-же, въ арендѣ у Яролинскаго , Романа Андреевича, двор.	800	1) с. Ярунь 2) Н.-Волынскъ	1) Н.-Волынскъ 2) Славута	10 50

Фамилія, имя и отчество землевладѣльцевъ, а если имѣніе находится въ арендѣ, то у кого именно.	Число десятинъ земли.	1) Мѣстонахождение имѣнія. 2) Почтовый адресъ.	Станціи: 1) Телеграфная 2) Желѣзнодорожная	Расстояние отъ телеграфной и ж. д. ст до имѣнія въ верстахъ
Потоцкій , Іосифъ Альфредовичъ, графъ.	7000	1) с. Сторожевъ 2) м. Корець	1) Корець 2) Славута	17 52
Его-же	12075	1) с Смолдыревъ 2) Рогачевъ	1) Рогачевъ 2) Полонное	8 35
Его-же, въ арендѣ у Гембицнаго Іосифа, двор.	2600	1) с. Смолдыревъ 2) м. Рогачевъ	1) Рогачевъ 2) Полонное	8 35
Его-же, въ арендѣ у Скоковскаго , Фавстина Ѡмича и Добровольскаго , Станислава Осиповича, дв	1480	1) с. Дубровка 2) м. Барановка	1) м Барановка 2, Шепетовка	20 35
Племянниковы , Анна, Александръ и Федоръ Алексѣевичи дѣти ген.-м.	4832	1) д. Довбышь 2) ст Рудня	1) Рудня 2) Житомиръ	19 54
Петровскій , Николай Ивановичъ, мѣщ	150	1) д. Котюржинцы 2) м. Мирополь	1) Мирополь 2) Тоже	6 6
Порчинскаго , Ѡаддея Эдуардовича. дв., въ арендѣ у Пухальскаго , Степана Войцѣховича, дв.	150	1) с. М -Козарка 2) м. Мирополь	1) Мирополь 2) Тоже	10 10
Прушинскій , Михаилъ Сигизмундовичъ, дв	755	1) с. С.-Чарторія 2) м. Н.-Чарторія	1) Н.-Чарторія 2) Печановка	2 12
Поцейко , Марія Цезаріевна, дв.	330	1) Печановка 2) Н.-Чарторія	1) Н.-Чарторія 2) Печановка	10 —
Пуласскій , Іосифъ Казимировичъ, дв.	618	1) с. Борушковцы 2) м. Любаръ	1) Любаръ 2) Мирополь	8 20

Фамилія, имя и отчество землевладѣльцевъ, а если имѣніе находится въ арендѣ, то у кого именно.	Число десятиныхъ земли.	1) Мѣстонахождение имѣнія. 2) Почтовый адресъ.	Станціи: 1) Телеграфная. 2) Желѣзнодорожная.	Расстояние отъ телеграфной и ж. д. ст. до имѣнія въ верстахъ.
Прушинскіе. Мечиславъ, Иосифъ, Эдуардъ и Марія Брониславовы, двор.	1493	1) с. Бражинцы 2) м. Полонное	1) м Полонное 2) Тоже	20 25
Павсаго, Виктора Викторовича, мѣщ., въ арендѣ у Износкова, Евгения Александровича, двор.	80	1) с. Гизовщина 2) м. Любарь	1) Любарь 2) Мирополь	10 28
Пухій, Трофимъ Ивановичъ, мѣщ.	370	1) с. Рапки 2) Острополь	1) Острополь 2) Полонное	5 45
Паковского, Павла Павловича, въ арендѣ у Линевичъ, Камиліи Николаевны, кр.	65	1) с. Врублевка 2) м Романовъ	1) Романовъ 2) Тоже	2 10
Павловскій, Емельянъ Васильевъ	347	1) д. Козари 2) Романовъ	1) Романовъ 2) Печановка	3 10
Подгурская, Ванда Альбертиновна, дв.	543	1) с. Хвощевка 2) Корець	1) Корець 2) Славута	10 30
Петельскій, Илья	53	1) Курчицы 2) Городница	1) Корець 2) Олевскъ	25 58
Потоцкая, Пелагея Германовна	236	1) ч. м. Корца 2) Корець	1) Корець 2) Славута	1 45
Роносовскаго, Тадеуша Людвиговича, дв., въ арендѣ у Лижевскаго, Ивана Эдмундовича, гражд.	370	1) с Юрковицина 2) Н.-Волынскъ	1) Н.-Волынскъ 2) Славута	10 50
Рыхальскій, Поликарпъ Семеновичъ, инжен.	418	1) Кулешовскій-Майданъ 2) ст. Эмильчино	1) с. Эмильчино 2) Бѣлокуровичи	15 49

Фамилія, имя и отчество землевладѣльцевъ, а если имѣніе находится въ арендѣ, то у кого, именно.	Число десятинъ земли.	1) Мѣстонахождение имѣнія. 2) Почтовый адресъ.	Станціи: 1) Телеграфная 2) Желѣзнодорожная.	Расстояние отъ телеграфной и желѣзнодорожной станціи въ верстахъ.
Рущицъ-Тначукъ , Варвара Демьяновна, кр.	51	1) к Наталія 2) Рудня	1) Рудня 2) Житомиръ	17 51
Росцишевскихъ Александра, Ивана, Людвики, Маріи и Елены Эразмовыхъ, дв., въ арендѣ у Павскаго , Виктора Жилинскаго , Тадеуша и Селецкаго , Иосифа, двор.	1402	1) с Кустовцы 2) м Лабунь	1) м. Лабунь 2) Полонное	8 30
Раковскій , Казиміръ Урбановичъ, дв.	415	1) с. Бѣлецки 2) Острополь	1) Острополь 2) Полонное	15 35
Ржевская , Ольга Петровна	535	1) с. Мартиновка 2) Острополь	1) Острополь 2) Мирополь	8 35
Рейнгартъ , Карль Рейновичъ	138	1) с. Выгнанка 2) м. Любарь	1) Любарь 2) Печановка	10 30
Романовичъ - Славатинскій , Михаилъ Платоновичъ, дв.	112	1) с. Янушовка 2) Рудня	1) Рудня 2) Житомиръ	22 57
Его-же, въ арендѣ у Липинскаго , Ивана Октавіановича, дв.	257	1) Ялышевъ 2) Барановка	1) Барановка 2) Мирополь	10 30
Розовъ , Варфоломей Евфимовичъ, мѣщ.	53	1) м. Любарь 2) Тоже	1) Любарь 2) Печановка	— 20
Его-же	307	1) Коржовка 2) Острополь	1) Острополь 2) Печановка	4 35
Рыхальскій , Поликарпъ Семеновичъ	194	1) к. Курмань 2) Н.-Волынскъ	1) Н.-Волынскъ 2) Славута	17 52
Саранчевъ , Владиміръ Семеновичъ, отст. ген.-лейт.	872	1) к. Вѣровка 2) Н.-Волынскъ	1) Н.-Волынскъ 2) Славута	12 35

Фамилія, імя і отчество землевладѣльцевъ, а если имѣніе находится въ арендѣ, то у кого именно.	Число десятинъ земли.	1) Мѣстонахождение имѣнія. 2) Почтовый адресъ.	Станціи: 1) Телеграфная 2) Желѣзнодорожная	Расстояние отъ телеграфной и ж. д. ст. до имѣнія въ верстахъ.
Семенова , Фекла Павловна, гражд.	182	1) Довбышъ 2) Рудня	1) Рудня 2) Житомиръ	19 54
Степанчуки : Григорій Наумовичъ и Еремей Семеновичъ, кр.	182	1) д. Очеретянка 2) Рудня	1) Рудня 2) Житомиръ	17 51
Стефановъ , Евфимій Петровичъ, дв.	781	1) с. Коростки 2) Н.-Чарторія	1) Н.-Чарторія 2) Печановка	5 8
Стецій , Генрихъ Генриховичъ, дв.	536	1) с. Войтовцы 2) м. Романовъ	1) Романовъ 2) Тоже	12 2
Сементковскій , Иванъ Омичъ, дв.	94	1) с. Кутьще 2) Любаръ	1) Любаръ 2) Печановка	6 24
Севрукъ , Александръ Тимофеевичъ, дв.	351	1) с. Проваловка 2) Любаръ	1) Любаръ 2) Печановка	7 27
Скарбекъ-Боровская , Юанна-Марія Октавіановна двор.	631	1) Бѣлецкъ 2) Острополь	1) Острополь 2) Полонное	15 35
Ея-же	760	1) с. Воробіевка 2) Острополь	1) Острополь 2) Полонное	12 33
Ея-же и Скибиневскій , Эммануиль Климентьевичъ, дв.	1144	1) Харьковцы 2) Острополь	1) Острополь 2) Печановка	8 48
Тоже, въ арендѣ у Кубашевского , Павла Владиславовича, дв.	1080	1) с. Харьковцы 2) Острополь	1) Острополь 2) Печановка	8 48
Сѣрачинскіе : Янина и Марія Эдуардовны, дв.	600	1) с. Северины 2) м. Острополь	1) Острополь 2) Мирополь	8 30
Самборскій , Данииль Викентьевичъ, мѣщ.	60	1) с. Яремичи 2) Острополь	1) Острополь 2) Полонное	10 45

Фамилія, имя и отчество землевладѣльцевъ, а если имѣніе находится въ арендѣ, то у кого именно.	Число десятинъ земли.	1) Мѣстонахождение имѣнія 2) Почтовый адресъ.	Станціи: 1) Телеграфная 2) Желѣзнодорожная	Расстояние отъ телеграфной и ж. д. ст. по шоссейн. или въ верстахъ
Садчикова , Николая Андреевича, лѣсн. кондуктора, въ арендѣ у Марковскаго , Николая Андреевича, дв.	350	1) с. Гудинь 2) м. Острополь	1) Острополь 2) Семки	18 13
Свѣшниковъ , Петръ Львовичъ, дв., насл.	1750	1) Полянки 2) м. Барановка	1) Барановка 2) Мирополь	6 17
Стецкая , Марія Андреевна, дв.	146	1) д. Ялышевъ 2) м. Барановка	1) Барановка 2) Мирополь	10 28
Серединскій , Николай Михайловичъ, дв.	102	1) к. Вицентово 2) м. Барановка	1) Барановка 2) Мирополь	15 21
Сѣцинскій , Ѳома Игнатьевичъ, мѣщ.	128	1) х. Шабатовъ 2) м. Барановка	1) Барановка 2) Мирополь	6 16
Старосвѣтскіе , Борисъ и Александръ Александровичи, дв.	564	1) с. Стрѣва 2) Н.-Волынскъ	1) Н.-Волынскъ 2) Полонное	9 52
Стецкій , Генрихъ Генриховичъ, дв.	13760	1) м. Романовъ 2) Тоже	1) Романовъ 2) Тоже	— 10
Его-же, въ арендѣ у Прже-стемпскаго , Людвика Ивановича, дв.	260	1) д. Корчевка 2) м. Романовъ	1) Романовъ 2) Тоже	3 7
Его-же, въ арендѣ у Ты-ницкаго , Адольфа Лукича, мѣщ.	400	1) с. Романовка 2) м. Романовъ	1) Романовъ 2) Тоже	7 3
Скибицкая , Александра Даниловна, пот. дв.	56	1) м. Любарь 2) Тоже	1) Любарь 2) Печановка	— 20
Свейковская , Изабелла Геронимовна, пот. дв.	1299	1) Сербановецкій ф. 2) Острополь	1) Острополь 2) Печановка	— 40

Фамилія, имя, и отчество землевладѣльцевъ, а если имѣніе находится въ арендѣ, то у кого именно.	Число десятинъ земли.	1) Мѣстонахождение имѣнія 2) Почтовый адресъ.	Станціи: 1) Телеграфная. 2) Желѣзнодорожная.	Расстояние отъ телеграфной и ж. д. ст. до имѣнія въ верстахъ.
Селиванскій , Ананій Теодоровъ	93	1) с. Райки 2) Острополь	1) Острополь 2) Полонное	5 45
Самборскій , Даниїль Викентьевичъ	78	1) д. Яромичи 2) Острополь	1) Острополь 2) Полонное	7 43
Севрукъ , Тимофей Павловъ	158	1) д. Житенцы 2) Любаръ	1) Любаръ 2) Мирополь	13 26
Старчевскій , Евгений Львовичъ	156	1) м. Рогачевъ 2) Тоже	1) Рогачевъ 2) Полонное	— 36
Старчевская , Марія Валеріановна	2343	1) д. Марьяновка 2) Эмильчино	1) Эмильчино 2) Бѣлокуровичи	20 53
Тяжелнинова , Ивана, дв., въ арендѣ у Ходановскаго , Павла Григорьевича, дв.	115	1) сл. Беражинская 2) м. Корець	1) Корець 2) Славута	9 49
Тышкевичъ , Эдуардъ Райнольдъ Венедиктовичъ, графъ	12757	1) с. Гульскъ 2) м. Рогачевъ	1) м. Рогачевъ 2) Полонное	8 44
Тарновскаго , Иустина Каленикова, мѣщ., въ арендѣ у Растроповича . Петра Францева, кр.	151	1) д. Котюржинцы 2) м. Мирополь	1) м. Мирополь 2) Тоже	6 6
Тимофѣевичъ , Павелъ	69	1) с. Курчицы 2) Городница	1) Корець 2) Олевскъ	25 58
Уварова , Софія Владиміровна, вдова дѣйств. ст. сов.	65000	1) Эмильчино 2) Тоже	1) Эмильчино 2) Бѣлокуровичи	— 34
Ея-же	300	1) Р.-Поддубецкая 2) Эмильчино	1) Эмильчино 2) Бѣлокуровичи	4 30

Фамилія, имя и отчество землевладѣльцевъ, а если имѣніе находится въ арендѣ, то у кого именно.	Число десятинъ земли.	1) Мѣстонахождение имѣнія. 2) Почтовый адресъ.	Станціи: 1) Телеграфная 2) Желѣзнодорожная	Расстояние отъ телеграфной и желѣзнодорожной ст. до владѣнія въ верстахъ
Уварова , Наталія Федорвна, дв.	572	1) с. Гордіевка 2) Н.-Чарторія	1) Н.-Чарторія 2) Печановка	14 4
Ея-же	901	1) с. Горопонь 2) Н.-Чарторія	1) Н.-Чарторія 2) Печановка	12 8
Ея-же	784	1) с. Привитовъ 2) Н.-Чарторія	1) Н.-Чарторія 2) Печановка	8 2
Ея-же	762	1) с. Камень 2) м. Романовъ	1) Романовъ 2) Печановка	7 5
Ея-же	256	1) с. Меленцы 2) Н.-Чарторія	1) Н.-Чарторія 2) Романсвъ	9 2
Ульяновскій , Теофиль Михайловичъ, дв.	136	1) Рогозно 2) Острополь	1) Острополь 2) Семки	12 18
Филипповыхъ , Юліи, Якова, Николая и Сергѣя, дв., въ арендѣ у колонистовъ	1130	1) к. Ульяновка 2) м. Мирополь	1) Мирополь 2) Тоже	16 16
Фатѣевъ , Дмитрій Ивановичъ, дв.	2894	1) с. Кіянка 2) Н.-Волинскъ	1) Н.-Волинскъ 2) Полонное	15 50
Федоровъ , Дмитрій Сергѣевичъ, дв.	89	1) д. Козара 2) м. Романовъ	1) Романовъ 2) Печановка	3 5
Ходаковскіе : Антонъ, Павелъ и Иванъ, дв.	308	1) д. Б.-Деражня 2) м. Корець	1) Корець 2) Славута	7 47
Хичевскій , Владиміръ Романовичъ, дв.	532	1) д. В.-Горбаша 2) м. Корець	1) Корець 2) Славута	20 43
Его-же	508	1) с. Горбашина 2) Н.-Волинскъ	1) Н.-Волинскъ 2) Славута	22 49
Хичевскій , Романъ Романовичъ, дв.	388	1) с. Кутки 2) Корець	1) Корець 2) Славута	13 30

Фамилія, имя и отчество землевладѣльцевъ, а если имѣніе находится въ арендѣ, то у кого именно.	Число десятинъ земли.	1) Мѣстонахождение имѣнія. 2) Почтовый адресъ.	Станціи: 1) Телеграфная 2) Желѣзнодорожная	Расстояние отъ телеграфной и ж. д. ст. до имѣнія въ верстахъ.
Ходаковскій , Константинъ Григорьевичъ, дв.	355	1) с. В.-Правутинъ 2) м. Берездовъ	1) Корець 2) Славута	16 34
Чапскіе : Станиславъ и Николай Марьяновичи, граф	5788	1) м. Мирополь 2) Тоже	1) Мирополь 2) Тоже	— 2
Чернацкихъ , Александры и Евгени Константиновыхъ, въ арендѣ у Рыбачуна , Георгія Матвѣевича, кр.	152	1) д. Храбузна 2) м. Лабунъ	1) Лабунъ 2) Полонное	13 28
Чайковская , Марія Васильевна, дв.	65	1) с. Камень 2) м. Романовъ	1) Романовъ 2) Тоже	11 1
Цвѣтковъ , Іосифъ Яковлевичъ, сынъ кол. рег.	55	1) д. Грабовець 1) ст. Рудня	1) ст. Рудня 2) г. Житомиръ	19 54
Цельминская , Францишка Георгіевна, двор.	60	1) с. Закрыничье 2) Н.-Волынскъ	1) Н.-Волынскъ 2) Славута	30 38
Цельминская , Текля Георгіевна, двор.	60	1) с. Закрыничье 2) Н.-Волынскъ	1) Н.-Волынскъ 2) Славута	30 38
Цисвицкій , Теофилъ и Мархвицкій Іосифъ	1502	1) м. Рогачевъ 2) Тоже	1) Рогачевъ 2) Полонное	— 36
Шиманскіе , Марія и Викторія Георгіевны, дв.	1130	1) с. Вересно 2) Н.-Волынскъ	1) Н.-Волынскъ 2) Славута	35 36
Штейнгауреръ , Рудольфъ Эдуардовичъ крест.	82	1) с. Кулеши 2) Эмильчино	1) Эмильчино 2) Бѣлокуровичи	8 42
Шмидтъ , Іоганъ-Рудольфъ Іогановъ, мѣщ.	190	1) м. Соколовъ 2) Рудня	1) Рудня 2) Житомиръ	14 48
Шеметь , Александръ Осиповичъ, двор.	1685	1) ц. Четвертое 2) Романовъ	1) Барановка 2) Романовъ	15 26

Фамилія, имя и отчество землевладѣльцевъ, а если имѣніе находится въ арендѣ, то у кого именно.	Число десятинъ земли.	1) Мѣстонахождение имѣнія. 2) Почтовый адресъ.	Станціи: 1) Телеграфная. 2) Желѣзнодорожная.	Расстояние отъ телеграфа и ж. д. ст. до имѣнія въ верстахъ.
Шульць, Павелъ Вильгельмовъ, крест.	54	1) Александровка 2) Н.-Волынскъ	1) Н.-Волынскъ 2) Полонное	7 63
Шульць, Юліусъ Карловъ, крест	85	1) К.-Звягельская 2) Н.-Волынскъ	1) Н.-Волынскъ 2) Полонное	10 66
Шуляка, Григорія, наслѣд.	74	1) Понинка 2) Полонное	1) Полонное 2) Тоже	6 7
Шибанова, Александра, пот. двор	290	1) д. Козары 2) Романовъ	1) Романовъ 2) Печановка	3 10
Шмидтъ, Іоганъ Михайловичъ	431	1) с. Курное 2) Рудня	1) Рудня 2) Житомиръ	10 45
Шилина, Евдокія Евтѣихевна	50	1) д. Липники 2) Эмильчино	1) Эмельчино 2) Бѣлокуровичи	22 55
Эльшамовскій, Августъ Брониславовичъ, дв.	442	1) д К -Деражня 2) Корець	1) Корець 2) Славута	10 42
Эйленбергъ, Оскаръ Адольфовичъ, гражд.	983	1) д Александровка 2) Н.-Волынскъ	1) Н.-Волынскъ 2) Полонное	7 63
Ярмолюкъ, Василій Ивановъ, крест.	251	1) д Довбышъ 2) Рудня	1) Рудня 2) Житомиръ	19 54
Ящинскій, Семень Никифоровичъ, двор.	107	1) с Любомірка 2) Н.-Чарторія	1) Н.-Чарторія 2) Мирополь	2 7
Ягелловичъ, Марцелины Матвѣевны, двор, въ арендѣ у Пеньковской Маріи Адамовны, дв.	810	1) с. Глезна 2) Любаръ	1) Любаръ 2) Печановка	7 17
Ярошинская, Ядвига Сигизмундовна, двор.	870	1) с. Воробіевка 2) м. Острополь	1) Острополь 2) Печановка	12 33

Фамилія, имя и отчество землевладѣльцевъ, а если имѣніе находится въ арендѣ, то у кого именно.	Число десятинъ земли.	1) Мѣстонахождение имѣнія. 2) Почтовый адресъ.	Станціи: 1) Телеграфная. 2) Желѣзнодорожная.	Расстояние отъ телеграфной и желѣзнодорожной ст. до имѣнія въ верстахъ
Ярмолюкъ, Ферапонтъ Васильевъ, крест.	420	1) с. Кожушки 2) Н.-Волыньскъ	1) Н.-Волыньскъ 2) Полонное	16 72
Яцына, Тамара Павловна	53	1) д. Дертка 2) Мирополь	1) Мирополь 2) Тоже	3 3
Ярмолинскій, Сервацій Михайловичъ	466	1) д. Бабино 2) Корецъ	1) Корецъ 2) Славута	4 43

О в р у ч с к и й у ъ з д ъ .

Авринская, Елизавета Ивановна, двор.	1363 ^{1/4}	1) д. Пещаница 2) г. Овручъ	1) г. Овручъ 2) Коростень	7 ^{1/2} 50
Адамовичъ, Антонина Григорьевна, двор.	138 ^{1/2}	1) д. Матвѣвичи 2) г. Овручъ	1) г. Овручъ 2) Коростень	17 60
Аветисовъ, Хачотуръ Петровичъ, мѣщ.	1263 ^{3/4}	1) д. Шишаловка 2) Базаръ	1) Хабно 2) Малинь	15 43
Андріяшъ, Сергѣй .	147	1) сл. Малинка 2) Малинь	1) Малинь 2) Тоже	33 33
Андріяшъ, Владиміръ .	147	1) сл. Малинка 2) Малинь	1) Малинь 2) Тоже	33 33
Бехъ, Прокофій Ивановичъ мѣщанинъ	54	1) х. Долгій-Лѣсъ 2) Народичи	1) Хабно 2) Коростень	20 72
Бехъ, Павелъ Антоновъ, мѣщан.	57	1) с. Бехи 2) Искорость	1) Искорость 2) Коростень	8 8
Бехъ, Степанъ Ивановъ, мѣщ.	186	1) с. Могильно 2) Искорость	1) Искорость 2) Коростень	8 8
Бехъ, Иванъ Григорьевъ мѣщ.	61	1) с. Межиричка 2) Искорость	1) Искорость 2) Коростень	15 15

Фамилія, имя и отчество землевладѣльцевъ, а если имѣніе находится въ арендѣ, то у кого именно.	Число десятинъ земли.	1) Мѣстонахождение имѣнія 2) Почтовый адресъ.	Станціи: 1) Телеграфная. 2) Желѣзнодорожная.	Расстояние отъ телеграфной и ж. д. ст. до имѣнія въ верстахъ.
Бехъ, Степанъ . . .	186	1) д Чигири 2) Искорость	1) Искорость 2) Коростень	6 4
Бехъ, Максимъ Васильевичъ	100	1) д. Кожуховка 2) Искорость	1) Искорость 2) Коростень	7 5
Бехъ, Григорій Яковлевъ	149 ^{1/2}	1) с Михайловка 2, Искорость	1) Искорость 2) Коростень	10 10
Бехъ, Иванъ . . .	61	1) с. Мижиричка 2) Искорость	1) Искорость 2) Коростень	18 18
Бехъ, Иванъ . . .	53	1) с. Бехи 2, Искорость	1) Искорость 2) Коростень	9 8
Бехъ, Григорій.	85 ^{1/2}	1) Чигиры 2) Искорость	1) Искорость 2) Коростень	6 4
Бехъ, Григорій Ксаверіевъ	60	1) Шеметица 2) Лугины	1) Лугины 2, Тоже	6 6
Бехъ, Афанасій Стефановичъ	53 ^{1/2}	1) с. Бехи 2) Искорость	1) Искорость 2) Коростень	9 8
Буколовъ, Евгений Ивановичъ, двор.	363 ^{1/4}	1) х. Межень 2) г. Овручъ	1) г. Овручъ 2) Коростень	2 45
Бѣлачевская, Юзефа	113 ^{3/4}	1) д. Звиздень 2) Народичи	1) Хабно 2) Малинь	7 47
Боровиковъ, Андрей Семеновичъ, купецъ	1313 ^{1/2}	1) с Колцкіе 2) Лугины	1) Лугины 2) Тоже	15 15
Болсуновскій, Павелъ Яковлевъ мѣщ.	50 ^{1/4}	2) с Болсуны 2) Лугины	1) Лугины 2) Тоже	2 2
Болсуновскій, Антонъ Ивановъ, двор.	110	1) с. Болсуны 2) Лугины	1) Лугины 2) Тоже	2 2
Башинскій, Константинъ Александровъ, кр.	174	1) с. Боровица 2) Искорость	1) Искорость 2) Коростень	8 8

Фамилія, имя и отчество землевладѣльцевъ, а если имѣніе находится въ арендѣ, то у кого именно.	Число десятинъ земли.	1) Мѣстонахождение имѣнія. 2) Почтовый адресъ	Станціи: 1) Телеграфная. 2) Желѣзнодорожная.	Расстояние отъ телеграфной и желѣзнодорожной ст. до имѣнія въ верстахъ.
Байковскій, Станиславъ Францевъ, двор.	382	1) с. В-Фосня 2) г. Овручъ	1) г. Овручъ 2) Коростань	8 37
Бериатовичъ, Марія Эдмундова, двор	1367 ^{1/4}	1) д. Курганы 2) г. Овручъ	1) г. Овручъ 2) Коростень	18 61
Брикъ, Георгій Викентьевичъ, купецъ	1442 ^{3/4}	1) д. Жоленъ 2) г. Овручъ	1) г. Овручъ 2) Коростень	8 51
Бреславецъ, Романъ Ивановъ, крестьян.	432	1) пос Усовъ 2) м. Веледники	1) Дровяной пос. Бѣлокуровичск 2) Тоже	26 26
Бржозовскій, Витольдъ Богдановичъ, двор.	1190	1) д. Скребеличи 2) Веледники	1) г. Овручъ 2) Лугины	40 20
Бановъ, Николай Апполоновичъ	9205 ^{1/2}	1) с. Кисоричи 2) Охотниково	1) Охотниково 2) Тоже	10 10
Бенешъ, Томашъ Мартиновъ	52 ^{1/4}	1) д. Межилиски 2) Базаръ	1) Хабно 2) Малинь	20 33
Бржозовская, Аврелія Бенигновна	1904	1) д. Хрипля 2) Базаръ	1) Хабно 2) Малинь	19 40
Березовскій, Захарій Омичъ кр	53	1) с. Николаевка 2) Базаръ	1) Хабно 2) Малинь	15 35
Бартъ, Томашъ Томашевъ, крест.	51	1) к. Кужель 2) Базаръ	1) Хабно 2) Малинь	20 35
Барсученно, Іеронимъ Петровъ мѣщ.	425	1) с. Любарка 2) Базаръ	1) Хабно 2) Малинь	37 40
Барсученно, Григорій Петровичъ мѣщ.	285 ^{1/2}	1) с. Любарка 2) Базаръ	1) Хабно 2) Малинь	37 40
Барсученно, Василій Петровичъ, мѣщ.	400	1) ур. Хвали- Богъ 2) Базаръ	1) Хабно 2) Малинь	39 42

Фамилія, имя, и отчество землевладѣльцевъ, а если имѣніе находится въ арендѣ, то у кого именно.	Число десятинъ земли.	1) Мѣстонахождение имѣнія 2) Почтовый адресъ.	Станціи: 1) Телеграфная. 2) Желѣзнодорожная.	Расстояние отъ телеграфной и желѣзнодорожной станціи въ верстахъ.
Барсученно, Алексѣй Петровичъ мѣщ.	549	1) ур. Хвали- Богъ 2) Базаръ	1) Хабно 2) Малинь	39 42
Брочковскій, Иванъ Войцѣховъ, кр.	50	1) м. С.-Гута 2) ст. Кухари, Кіев. г.	1) м. Малинь 2) ст. Малинь	25 22
Барановская, Ольга Петровна, мѣщ	50	1) ур. Хвали- Богъ 2) Базаръ	1) Хабно 2) Малинь	39 42
Бехталовская, Елисавета Вареломеевна, двор.	639	1) с. Калиновка 2) м. Ксаверовъ	1) Хабно 2) Малинь	32 37
Бергеръ, Болеславъ Станиславовичъ, двор.	639	1) с. Калиновка 2) Ксаверовъ	1) Хабно 2) Малинь	32 37
Болсуновскій, Семень	75	1) с. Болсуны 2) Лугины	1) Лугины 2) Тоже	6 6
Болсуновскій Иванъ Семеновъ	215	1) сл. Майданъ- Нетребскій 2) Олевскъ	1) Олевскъ 2) Тоже	— —
Болсуновскій, Игнатъ	75	1) сл. Майданъ Нетребскій 2) Олевскъ	1) Олевскъ 2) Тоже	— —
Барановскій, Иванъ Даниловъ	73	1) д. Швабы 2) Овручъ	1) Овручъ 2) Коростень	2 40
Барановскій, Михаилъ Андреевъ	73	1) д. Швабы 2) Овручъ	1) Овручъ 2) Коростень	2 40
Бѣлоцкій, Гавриилъ Григорьевичъ	54	1) д. Геевичи 2) Овручъ	1) Овручъ 2) Коростень	13 45
Бырковскій, Степанъ	71	1) х. Славковъ 2) Овручъ	1) Овручъ 2) Коростень	15 58

Фамилія, имя и отчество землевладѣльцевъ, а если имѣніе находится въ арендѣ, то у кого именно.	Число десятинъ земли.	1) Мѣстонахождение имѣнія. 2) Почтовый адресъ.	Станціи: 1) Телеграфная 2) Желѣзнодорожная.	Расстояние отъ телеграфной ст. и ст. до имѣнія въ верстахъ.
Бырковскій, Александръ	71	1) х. Славковъ 2) Овручъ	1) Овручъ 2) Коростень	15 58
Бѣлякъ, Иларіонъ Станиславовичъ	59½	1) д Вышевъ 2) м. Базаръ	1) Малинъ 2) Тоже	24 24
Болсуновскій, Игнатій	75	1) с. Болсуны 2) Лугины	1) Лугины 2) Тоже	6 6
Болсуновскій, Семень	75	1) с Болсуны 2) Лугины	1) Лугины 2) Тоже	6 6
Бѣлошицкій, Феодоръ Дмитриевичъ	66	1) Бѣлошичи 2) Искорость	1) Искорость 2) Коростень	6 8
Выговскій, Феодоръ Семеновъ, мѣщ.	68	1) с. Болсуны 2) м. Лугины	1) м. Лугины 2) ст. Лугины	2 7
Волковскій, Петръ	64	1) Искорость 2) Тоже	1) Искорость 2) Коростень	— —
Верлюкъ, Евдокимъ, двор.	146	1) с. Макаковка 2) м. Лугины	1) м Лугины 2) ст. Лугины	6 11
Выговскій, Люціанъ Ивановъ, мѣщ	80½	1) с. Боровица 2) м. Искорость	1) Искорость 2) ст. Коростень	15 15
Выговскій, Станиславъ Ивановъ, мѣщ.	217	1) с Выговъ 2) м. Искорость	1) Искорость 2) ст. Коростень	13 13
Выговскій, Григорій Яковлевъ, мѣщ.	300	1) д Краснополь 2) Искорость	1) Искорость 2) Коростень	15 15
Витковскій, Викентій Ивановъ, мѣщ.	310	1) пос. Усово 2) м Веледники	1) Дровяной постъ Бѣлокуровичскій 2) Тоже	— 26 26
Виноградскій, Николай Александровичъ, двор	436	1) д Ясенець 2) г. Овручъ	1) г. Овручъ 2) Коростень	28 62

Фамилія, имя и отчество землевладѣльцевъ, а если имѣніе находится въ арендѣ, то у кого, именно.	Число десятинъ земли.	1) Мѣстонахождение имѣнія 2) Почтовый адресъ.	Станціи: 1) Телеграфная 2) Желѣзнодорожная.	Расстояние отъ телеграфной и желѣзнодорожной въ верстахъ.
Водопьянова, Елизавета Ивановна, двор.	70	1) Липянщина 2) Народичи	1) Овручъ 2) Коростень	— 32
Вишневого, Мечислава Леопольдовича, двор., въ арендѣ у Генриха Адольфовича Піотровскаго, двор.	828	1) с. Раковщина и Шеметица 2) г. Овручъ	1) Овручъ 2) Коростень	11 42
Вишевскій, Иванъ Ивановичъ, двор.	347 ^{3/4}	1) с. Коптіовщина 2) г. Овручъ	1) г. Овручъ 2) Коростень	15 57
Вырва, Зиновій Семеновъ, крест.	267	1) д. Оленичи 2) Веледники	1) Овручъ 2) Лугины	19 39
Вондровъ, Вячеславъ Іосифовичъ	12593	1) с. Войтковичи 2) Олевскъ	1) Олевскъ 2) Тоже	16 16
Васьковскій, Григорій Ивановъ, крест.	100	1) сл. Васьковская 2) м. Базаръ	1) Хабно 2) Малинь	18 45
Вишевскій, Иванъ Ивановичъ	347 ^{1/4}	1) д. Коптіовщина 2) Овручъ	1) Овручъ 2) Лугины	15 42
Васьковскій, Давидъ Ивановъ, крест.	67	1) сл. Васьковская 2) м. Базаръ	1) Хабно 2) Малинь	18 45
Васьковскіе, Прокопій и Иванъ Евстафьевы, мѣщане	58	1) сл. Васьковская 2) м. Базаръ	1) Хабно 2) Малинь	18 45
Выговскій, Наркизъ	72	1) Болсуны 2) Лугины	1) Лугины 2) Тоже	— —
Волоховичъ, Иванъ Іоакимовичъ мѣщ.	74	1) сл. Сынгаевская 2) м. Базаръ	1) Хабно 2) Малинь	20 35

Фамилія, имя и отчество землевладѣльцевъ, а если имѣніе находится въ арендѣ, то у кого именно.	Число десятинъ земли.	1) Мѣстонахождение имѣнія. 2) Почтовый адресъ.	Станціи: 1) Телеграфная. 2) Желѣзнодорожная	Расстояние отъ телеграфной и ж. д. ст. до имѣнія въ верстахъ.
Вольеръ, Даниилъ . . .	160	1] кол. Горщикъ 2] Искорость	1] Искорость 2] Коростень	25 27
Волковскій, Петръ . . .	64	1] м. Искорость 2] Тоже	1] Искорость 2] Коростень	— —
Выговскій, Владиміръ Николаевъ	55	1] д. Давидки 2] Народичи	1] Народичи 2] Коростень	20 67
Выговскій, Василій Ивановъ	66	1] с. Давидки 2] Народичи	1] Народичи 2] Коростень	20 67
Выговскій, Сильвестръ Ивановъ	65	1] с. Давидки 2] Народичи	1] Народичи 2] Коростень	20 67
Выговскій, Николай Ивановъ	65	1] с. Давидки 2] Народичи	1] Народичи 2] Коростень	20 67
Выговскій, Григорій Петровъ	65	1] с. Давидки 2] Народичи	1] Народичи 2] Коростень	20 67
Выговскій, Василій Афанасьевъ	83	1] с. Давидки 2] Народичи	1] Народичи 2] Коростень	20 67
Выговскій Иванъ . . .	57	1] д. Погорѣлая 2] Искорость	1] Искорость 2] Коростень	16 18
Выговскій Киприанъ . . .	72	1] с. Болсуны 2] Лугины	1] Лугины 2] Тоже	6 6
Выговскій, Иванъ Елиферьевъ	67	1] Болсуны 2] Лугины	1] Лугины 2] Тоже	6 6
Васяновичъ - Меленевскій, Степанъ Лукичъ	218	1] х. Старый-Переѣздъ 2] Народичи	1] Народичи 2] Коростень	20 65
Гриневищъ Емельянъ . . .	100	1] д. Шеметица 2] Лугины	1] Лугины 2] Тоже	6 6
Гладуновскій, Степанъ Ивановъ	236	1] с. Собичинъ 2] Олевскъ	1] Олевскъ 2] Тоже	14 14

Фамилія, имя и отчество землевладѣльцевъ, а если имѣніе находится въ арендѣ, то у кого именно.	Число десятинъ земли	1) Мѣстонахождение имѣнія 2) Почтовый адресъ.	Станціи: 1) Телеграфна 2) Желѣзнодорожная.	Расстояние телеграфной и ж. д. ст. до имѣнія въ верстахъ.
Геевскій , Иванъ Игнатьевъ	53	1) д. Геевичи 2) Овручъ	1) Овручъ 2) Коростень	13 45
Геевскій , Владиміръ Степановъ	135	1) д. Геевичи 2) Овручъ	1) Овручъ 2) Коростень	13 45
Геевскій , Дмитрій Калистратовъ	136	1) д. Геевичи 2) Овручъ	1) Овручъ 2) Коростень	13 45
Гусаревичъ , Иванъ Андреевъ	55	1) х Костюковъ-Лѣсъ 2) Овручъ	1) Овручъ 2) Коростень	13 56
Гурскій Константинъ	53	1) д Буда-Воробьевская 2) Малинь	1) Малинь 2) Тоже	18 18
Грохольскаго , Августа Николаевича, двор., въ арендѣ у Петра Нестерова Рубченко	215 ^{1/2}	1) с Кацовщина 2) Народичи	1) Овручъ 2) Коростень	15 31
Горбуненко , Евфимія Тимофѣева, въ арендѣ у Льва Смочинскаго	328	1) д. Лоташи 2) м. Народичи	1) Овручъ 2) Коростень	18 50
Гижицкій Андрей	138	1) х. Мотыли 2) Народичи	1) Хабно 2) Коростень	25 72
Гулли , Юзефы Карловны, насл., двор.	1781	1) д. Прибытки 2) Велелники	1) г. Овручъ 2) Лугины	27 33
Грибовскій , Василій Михайловъ, гражд.	103	1) пос. Усово 2) м. Велелники	1) Дровян. постъ Бѣлокуровичск. 2) Тоже	26 26
Гладуновскій , Константинъ Степановъ, гражд.	120	1) п Михайловка 2) Олевскъ	1) Олевскъ 2) Тоже	15 15
Гринцевичъ , Константинъ Венедиктовъ, двор.	77	1) сл Выслоцкая 2) Базаръ	1) Хабно 2) Малинь	30 35

Фамилія, имя и отчество землевладельцевъ, а если имѣніе находится въ арендѣ, то у кого именно.	Число десятинъ земли.	1) Мѣстонахождение имѣнія. 2) Почтовый адресъ.	Станціи: 1) Телеграфная. 2) Желѣзнодорожная.	Расстояніе отъ телеграфной и ж.д. ст. до имѣнія въ верстахъ.
Гринцевичъ, Лука Ѳомичъ, крест.	69	1) сл. Выслоцкая 2) Базаръ	1) Хабно 2) Малинъ	30 35
Дидковскій, Константинъ Федоровъ	109 ^{1/2}	1) с Бехи 2) Искорость	1) Искорость 2) Коростень	9 9
Дидковскій, Іосифъ Федоровъ	109	1) Бехи 2) Искорость	1) Искорость 2) Коростень	9 9
Дидковскій, Иванъ . . .	54	1) д Чигиры 2) Искорость	1) Искорость 2) Коростень	6 4
Добрынинъ, Николай Петровъ	374 ^{1/2}	1) с Могильно 2) Искорость	1) Искорость 2) Коростень	7 10
Духновскій, Лаврентій . .	97	1) с. Мошки. 2) Овручъ	1) Овручъ 2) Коростень	8 41
Дученко-Дидковскій, Романъ	74	1) с. Дидковичи 2) Искорость	1) Искорость 2) Коростень	28 28
Дидковскій, Василій . . .	111	1) с Обѣходы 2) Искорость	1) Искорость 2) Коростень	24 24
Дидковскій, Яковъ Федоровичъ	186	1) с. Татарновичи 2) Искорость	1) Искорость 2) Коростень	18 18
Дидковскій, Стефанъ Никифоровъ	70	1) с Дидковичи 2) Искорость	1) Искорость 2) Коростень	28 28
Дидковскій, Павелъ Ивановъ	66	1) с. Новые-Воробы 2) Маличъ	1) Малинъ 2) Тоже	12 12
Духновскій, Афанасій . . .	97 ^{1/4}	1) Мошки 2) Овручъ	1) Овручъ 2) Коростень	8 41
Добровольскій, Людвикъ Осиповичъ, дворян.	140	1) х. Ковпыто 2) м. Народичи	1) Хабно 2) Малинъ	9 45

Фамилія, имя и отчество землевладѣльцевъ, а если имѣніе находится въ арендѣ, то у кого именно.	Число десятинъ земли.	1) Мѣстонахождение имѣнія. 2) Почтовый адресъ.	Станціи: 1) Телеграфная. 2) Желѣзнодорожная.	Расстояніе отъ телеграфной ж. д. ст. до имѣнія въ верстахъ.
Де-Шодуардъ , Иванъ Максимилиановичъ, двор.	3025	1) д Рудня Льва 2) с. Охотниково	1) Охотниково 2) Тоже	12 12
Дзѣрдзівскій , Богданъ Ивановичъ, дворянинъ	949	1) д. Богдановка 2) Овручъ	1) Овручъ 2) Коростень	13 44
Дидковскій , Феодоръ Семеновъ, дворянинъ	218½	1) с. Беги 2) Искорость	1) Искорость 2) Коростень	8 8
Дидковскій , Яковъ Мартіановъ, мѣщанинъ	67	1) с. Беги 2) Искорость	1) Искорость 2) Коростень	8 8
Добрынинъ , Николай Петровъ, дворянинъ	374¼	1) с. Могильно 2) Искорость	1) Искорость 2) Коростень	8 8
Дубовецкій , Эразмъ Адольфовичъ, дворянинъ	210	1) м. Фосня 2) г. Овручъ	1) Овручъ 2) Коростень	5 40
Дубовецкій , Владиславъ Казиміровичъ, двор.	757	1) д. Костюшки 2) г. Овручъ	1) Овручъ 2) Коростень	8 37
Данильчукъ , Романъ Николаевъ, двор.	1100	1) пос. Усово 2) Веледники	1) Дровян. постъ Бѣлокуровичск 2) Тоже	26 26
Данильчукъ , Александръ Арсеньевичъ, генер-маіоръ	250	1) пос. Усово 2) Веледники	1) Дровян. постъ Бѣлокуровичск. 2) Тоже	26 26
Денекъ , Екатерина Николаевна, дворянка	8970	1) с Суцаны 2) Олевскъ	1) Олевскъ 2) Тоже	9 9
Дверницкая , Ольга Ивановна, дворянка	9587½	1) с Озераны 2) Олевскъ	1) Бѣлокуровичи 2) Тоже	10 10
Ея-же	14902	1) Выступовичи 2) Овручъ	1) Овручъ 2) Коростень	41 80
Дидковскій , Иванъ Григоріевъ, дворянинъ	247	1) с. Дидковичи 2) м. Искорость	1) Искорость 2) Коростень	18 18

Фамилія, имя и отчество землевладѣльцевъ, а если имѣніе находится въ арендѣ, то у кого именно.	Число десятинъ земли.	1) Мѣстонахождение имѣнія 2) Почтовый адресъ.	Станціи: 1) Телеграфная. 2) Желѣзнодорожная.	Разстояніе отъ телеграфной и ж.д. ст. до имѣнія въ верстахъ
Дидновскій , Дмитрій Александровъ, двор.	50	1) Хвали-Богъ 2) Базаръ	1) Хабно 2) Малинь	39 42
Заештрандъ , Иванъ Ивановичъ	185	1) д. Кремно 2) Лугины	1) Лугины 2) Тоже	15 15
Закусило , Феодосій Павловъ	50	1) Н.-Воробьи 2) Малинь	1) Малинь 2) Тоже	12 12
Заленскій , Мечиславъ Владиславовичъ, двор.	7988	1) м. Лугины 2) Тоже	1) м. Лугины 2) ст. Лугины	4 4
Его-же	12399 ³ / ₄	1) Городецъ 2) Веледники	1) г. Овручъ 2) Лугины	37 47
Заленская , Вильгельмина Генриховна, двор.	30000	1) м. Словечно 2) Веледники	1) г. Овручъ 2) м. Лугины	30 40
Землянскій , Василій Афанасьевичъ, 2 гильдиі купецъ	1363	1) Жеревцы 2) Лугины	1) Лугины 2) Тоже	15 15
Зведелькъ , Карлъ Ивановъ, крест.	54	1) д. Марьятинъ 2) Базаръ	1) Хабно 2) Малинь	23 30
Захарьяшевичъ , Іаковъ Константиновъ, двор.	112	1) с. Любарка 2) Базаръ	1) Хабно 2) Малинь	37 40
Загурскій , Эдуардъ Адатовичъ, двор.	639	1) Калиновка 2) Базаръ	1) Хабно 2) Малинь	32 37
Забродскій , Григорій Теодоровъ, крест.	710 ³ / ₄	1) сл. Выслоцкая 2) Базаръ	1) Хабно 2) Малинь	30 35
Забродскій , Василій Григорьевъ, крест.	57	1) сл. Выслоцкая 2) Базаръ	1) Хабно 2) Малинь	30 35
Ивановская , Вѣра Николаевна, двор.	626 ¹ / ₂	1) х. Россоховскій 2) Народичи	1) Овручъ 2) Коростень	34 34

Фамилія, имя и отчество землевладѣльцевъ, а если имѣніе находится въ арендѣ, то у кого именно.	Число десятинъ земли.	1) Мѣстонахождение имѣнія 2) Почтовый адресъ.	Станціи: 1) Телеграфная 2) Желѣзнодорожная	Расстояние отъ телеграфной и ж. д. ст. до имѣнія въ верстахъ.
Игнатовичъ, Елена Адамовна, мѣщ.	141½	1) Большая-Хайча 2) Веледники	1) г. Овручъ 2) м. Лугины	15 30
Клименко, Николай Семеновъ	66	1) м. Искорость 2) Искорость	1) Искорость 2) Коростень	— —
Коржукъ, Дмитрій	92½	1) д. Жабче 2) Искорость	1) Искорость 2) Коростень	6 4
Кривевичъ, Николай	83¾	1) д. Жабче 2) Искорость	1) Искорость 2) Коростень	6 4
Кривошейко, Якимъ	64	1) с. Могильно 2) Искорость	1) Искорость 2) Коростень	7 10
Кривошейко, Несторъ	63	1) с. Могильно 2) Искорость	1) Искорость 2) Коростень	7 10
Костюшко, Павелъ Ивановичъ	60	1) с. Михайловка 2) Искорость	1) Искорость 2) Коростень	10 10
Костюшко, Николай Федоровъ	60	1) с. Михайловка 2) Искорость	1) Искорость 2) Коростень	10 10
Кобылинскій, Петръ Павловъ	102	1) д. Геевичи 2) Овручъ	1) Овручъ 2) Коростень	13 45
Кобылинскій, Иванъ Омичъ	171	1) д. Геевичи 2) Овручъ	1) Овручъ 2) Коростень	13 45
Кобылинскій, Петръ Григорьевъ	120	1) д. Геевичи 2) Овручъ	1) Овручъ 2) Коростень	13 45
Кобылинскій, Анастасій Яковлевъ	69	1) д. Геевичи 2) Овручъ	1) Овручъ 2) Коростень	13 45
Кобылинскій, Даниль Дмитриевъ	100	1) д. Геевичи 2) Овручъ	1) Овручъ 2) Коростень	13 45

Фамилія, имя и отчество землевладѣльцевъ, а если имѣніе находится въ арендѣ, то у кого именно.	Число десятинъ земли.	1) Мѣстонахождение имѣнія. 2) Почтовый адресъ	Станціи: 1) Телеграфная. 2) Желѣзнодорожная.	Расстояние отъ телеграфной и желѣзнодорожной ст. до имѣнія въ верстахъ
Кобылинскій, Иванъ Омичъ	56	1) д. Геевичи 2) Овручъ	1) Овручъ 2) Коростень	13 45
Кобылинскій, Павелъ Онуфріевъ	132	1) х. Монархи 2) Овручъ	1) Овручъ 2) Коростень	25 45
Кобылинскій, Николай Александровъ	120	1) с. Девошинъ 2) Овручъ	1) Овручъ 2) Лугины	25 55
Коржанъ, Феодоръ	84	1) д. Кожуховка 2) Искорость	1) Искорость 2) Коростень	7 5
Кобылинскій, Степанъ Григорьевъ	87	1) с. Девошинъ 2) Овручъ	1) Овручъ 2) Лугины	25 55
Кобылинскій, Антонъ	79	1) с. Девошинъ 2) Овручъ	1) Овручъ 2) Лугины	25 55
Кобылинскій, Михаилъ	80	1) с. Девошинъ 2) Овручъ	1) Овручъ 2) Лугины	25 55
Кобылинскій, Онуфрій	158	1) с. Девошинъ 2) Овручъ	1) Овручъ 2) Лугины	25 55
Кобылинскій, Степанъ	79	1) с. Девошинъ 2) Овручъ	1) Овручъ 2) Лугины	25 55
Кобылинскій, Антонъ Ивановъ	130	1) с. Девошинъ 2) Овручъ	1) Овручъ 2) Лугины	25 55
Кобылинскій, Григорій Игнатьевъ	63	1) с. Девошинъ 2) Овручъ	1) Овручъ 2) Лугины	25 55
Кобылинскій, Павелъ Васильевъ	55	1) х. Заболотье 2) Охотниково	1) Овручъ 2) Лугины	35 65
Коркушко, Андрей Афанасьевъ	50	1) д. Пещаница 2) Овручъ	1) Овручъ 2) Лугины	8 39
Коркушко, Климентій Павловъ	50	1) д. Малевщина 2) Овручъ	1) Овручъ 2) Коростень	— —

Фамилія, имя и отчество землевладѣльцевъ, а если имѣніе находится въ арендѣ, то у кого именно.	Число десятинъ земли	1) Мѣстонахождение имѣнія 2) Почтовый адресъ.	Станціи: 1) Телеграфная. 2) Желѣзнодорожная.	Расстояние отъ телеграфной и желѣзнодорожн. ст. до имѣнія въ верстахъ.
Костюшко , Феодоръ Николаевъ	73½	1) с. Михайловка 2) Искорость	1) Искорость 2) Коростень	10 10
Костюшко , Юсифъ	50	1) с Михайловка 2) Искорость	1) Искорость 2) Коростень	10 10
Костюшко , Михаилъ Феодоровъ	83½	1) с. Михайловка 2) Искорость	1) Искорость 2) Коростень	10 10
Кононскій , Григорій	78	1) д. Межилеска 2) Базаръ	1) Малинь 2) Тоже	35 35
Кобринскій , Павелъ	68	1) д. Межилеска 2) Базаръ	1) Малинь 2) Тоже	35 33
Клещъ , Богданъ Павловичъ, мѣщ.	800	1) д. Марійки 2) Народичи	1) Хабно 2) Малинь	14 50
Крафтъ , Ольга Людвиковна, мѣщ.	760¾	1) д. Токовка 2) Хабно	1) Хабно 2) Малинь	5 64
Козловскій , Адамъ Григорьевичъ, дв.	3125½	1) д. Яжберель 2) Народичи	1) Овручъ 2) Коростень	26 50
Король , Емельянъ, кр.	100	1) хут. Долгій-Лѣсъ 2) Народичи	1) Хабно 2) Коростень	20 72
Куревицкая , Елена Исидоровна, дв.	251	1) д. Россохи 2) Народичи	1) Овручъ 2) Коростень	38 38
Каленскаго , Эдмунда Александровича, двор., въ арендѣ у Евгени Викентьевны Шкиль и Людвики Шатобы	698½	1) д. Болотница 2) Народичи	1) Овручъ 2) Коростень	15 40
Кройтеръ , Елена Юсифовна, дв.	180	1) д. Болотница 2) Народичи	1) Овручъ 2) Коростень	15 41

Фамилія, имя и отчество землевладѣльцевъ, а если имѣніе находится въ арендѣ, то у кого именно.	Число десятинъ земли.	1) Мѣстонахождение имѣнія. 2) Почтовый адресъ.	Станціи: 1) Телеграфная 2) Желѣзнодорожная.	Расстояніе отъ телеграфной и ж. д. ст. до имѣнія въ верстахъ.
Кржижановскій , Валерій Максимиліановичъ, дв.	323 ³ / ₄	1) д. Кремно 2) м. Лугины	1) Раз. Кремно 2) Тоже	2 2
Клименно , Акимъ Ивановичъ, лѣсничій	146 ¹ / ₂	1) Васьковичи 2) Искорость	1) Искорость 2) Коростень	17 17
Каминскій , Григорій Осиповичъ	50 ¹ / ₄	1) д. Жеревцы 2) Олевскъ	1) Олевскъ 2) Бѣлокуровичи	43 8
Ковалевскій , Николай Ивановичъ, дв.	216 ³ / ₄	1) д. Невгоды 2) г. Овручъ	1) Овручъ 2) Коростень	8 37
Круковская , Филиппина Александровна, дв.	2599 ¹ / ₂	1) Хлупляны 2) Веледники	1) Овручъ 2) Лугины	20 39
Кузнецовъ , Арсеній Михайловичъ, дв.	436	1) д. Кованка 2) Веледники	1) Дровян постъ Бѣлокуровичск 2) Тоже	32 32
Кончаковскій , Иванъ Савинъ, кр.	63 ³ / ₄	1) д. Червонка 2) Веледники	1) Дровян постъ Бѣлокуровичск 2) Тоже	33 33
Костюшко , Антонъ Ивановичъ, кап.	222 ³ / ₄	1) пос. Усово 2) Веледники	1) Дровян. постъ Бѣлокуровичск. 2) Тоже	26 26
Кулеша , Ивана Целестина, въ арендѣ у Заленской	800	1) м. Словечно 2) Веледники	1) Овручъ 2) Лугины	30 40
Кривцовъ , Яковъ Васильевичъ, дв.	6396 ¹ / ₄	1) д. Пелча 2) м. Лугины	1) ст. Лугины 2) Тоже	12 12
Костюшкевичевой , Елены Ивановны, двор., въ арендѣ у Франца Амвросіева Галицнаго	94	1) Собичинъ 2) м. Олевскъ	1) Олевскъ 2) Тоже	16 16
Каминскій , Григорій Осиповъ, кр.	250	1) с. Красная-Волока 2) Бѣлокуровичи	1) Бѣлокуровичи 2) Тоже	12 12

Фамилія, имя и отчество землевладѣльцевъ, а если имѣніе находится въ арендѣ, то у кого именно.	Число десятинъ земли.	1) Мѣстонахождение имѣнія. 2) Почтовый адресъ.	Станціи: 1) Телеграфная. 2) Желѣзнодорожная.	Расстояние отъ телеграфной и желѣзнодорожной ст. до имѣнія въ верстахъ.
Клименно, Флоръ . . .	273	1) Жеревцы 2) Олевскъ	1) Олевскъ 2) Бѣлокуровичи	43 8
Каминскій, Петръ Осиповичъ, кр.	250	1) с. Жеревцы 2) Бѣлокуровичи	1) Бѣлокуровичи 2) Тоже	15 15
Конопученно - Чоловскій, Феодоръ Даніиловъ, мѣщ.	103	1) Майданъ 2) Олевскъ	1) Олевскъ 2) Тоже	28 28
Куриллова, Зинаида Алексѣвна, дв.	411½	1) Дивлинъ 2) Олевскъ	1) Бѣлокуровичи 2) Тоже	12 12
Крассускій, Романъ Іосифовъ	104	1) ур. Довбинка 2) Бѣлокуровичи	1) Бѣлокуровичи 2) Тоже	3 3
Кшеванекъ, Вячеславъ Францевъ, кр.	50	1) д. Межилиска 2) Базаръ	1) Хабно 2) Малинъ	20 39
Кужель, Альбертъ Карловичъ, прус. под.	263¼	1) кол. Альбертовка 2) м. Базаръ	1) Хабно 2) Малинъ	33 37
Карплюкъ, Евдокія Петрова, кр.	50	1) уроч. Хвали-Богъ 2) м. Базаръ	1) Хабно 2) Малинъ	39 42
Кобылинскій, Степанъ	102	1) Девосинъ 2) Овручъ	1) Овручъ 2) Лугины	25 55
Конарчукъ, Анна Петрова, кр.	50	1) уроч. Хвали-Богъ 2) м. Базаръ	1) Хабно 2) Малинъ	39 42
Кулаковскій, Лука Антоновъ, кр.	69	1) сл. Высоцкая 2) м. Базаръ	1) Хабно 2) Малинъ	30 35
Карпенно, Иванъ Павловъ, мѣщ.	86	1) кол. Лѣсная 2) м. Ксаверовъ	1) Малинъ 2) Тоже	25 25
Нанюна, Теофилактъ Петровъ, мѣщ.	57¾	1) сл. Вышевъ 2) м. Базаръ	1) Малинъ 2) Тоже	30 27

Фамилія, имя и отчество землевладѣльцевъ, а если имѣніе находится въ арендѣ, то у кого именно.	Число десятинъ земли.	1) Мѣстонахождение имѣнія. 2) Почтовый адресъ.	Станціи: 1) Телеграфная. 2) Желѣзнодорожная.	Расстояніе отъ телеграфной и ж. ст. до имѣнія въ верстахъ.
Канюка , Петръ Петровъ, мѣщ.	62 ^{3/4}	1) сл. Вышевъ 2) м. Базаръ	1) Малинъ 2) Тоже	30 27
Клименко , Наумъ .	273	1) д. Жеревцы 2) Олевскъ	1) Олевскъ 2) Бѣлокуровичи	43 8
Козловская , Елисавета Николаевна, двор.	132	1) с. Татарновичи 2) м. Искорость	1) м. Искорость 2) Коростень	18 18
Лисовскій , Владиміръ Григорьевичъ, дв.	177 ^{3/4}	1) д. Яцковичи 2) Овручъ	1) Овручъ 2) Коростень	2 43
Лисовской , Вѣры Ивановны, дв., въ арендѣ у Эразма Феофилактовича Канюка и Василія Савченко	245 ^{1/8}	1) дер. Малая-Черниговка 2) Овручъ	1) Овручъ 2) Коростень	12 50
Лисовскаго , Владиміра Григорьевича, дв., въ ар. у Марка Ильющенко	94 ^{3/4}	1) д. Камень 2) Овручъ	1) Овручъ 2) Коростень	8 51
Левковскій , Владиміръ Юсифовичъ, дв.	114	1) с. Годотошинъ 2) Овручъ	1) Овручъ 2) Коростень	7 ^{1/2} 50
Литвиненко , Аркадій Аркадьевичъ, дв	67 ^{3/4}	1) д. Пешаница 2) Овручъ	1) Овручъ 2) Коростень	7 ^{1/2} 50
Левковскій , Елиферій Онуфриевичъ, мѣщ.	978	1) д. Геевичи 2) Овручъ	1) Овручъ 2) Коростень	13 55
Левковскій , Казиміръ Петровъ, мѣщ.	343 ^{3/4}	1) д. Геевичи 2) Овручъ	1) Овручъ 2) Коростень	13 55
Лазаренко-Дидковскій , Павелъ Ивановъ дв.	170	1) с. Дидковичи 2) м. Искорость	1) Искорость 2) Коростень	18 18
Лозицкая , Елисавета Семенова, дв.	225	1) с. Н.-Воробьи 2) м. Малинъ	1) Малинъ 2) Тоже	15 12
Левковскій , Григорій Степановъ	53 ^{1/2}	1) с. Гошево 2) Овручъ	1) Овручъ 2) Коростень	8 33

Фамилія, имя, и отчество землевладѣльцевъ, а если имѣніе находится въ арендѣ, то у кого именно.	Число десятинъ земли.	1) Мѣстонахождение имѣнія 2) Почтовый адресъ.	Станціи: 1) Телеграфная. 2) Желѣзнодорожная.	Расстояние отъ телеграфной и желѣзнодорожной станціи въ верстахъ
Лисовскій , Владиславъ Юсифовъ, крест.	50	1) сл. С-Гута 2) с. Кухари	1) Малинъ 2) Тоже	25 22
Лазаренко - Дидковскій , Яковъ [Павель]	75	1) с. Дидковичи 2) Искорость	1) Искорость 2) Коростень	28 28
Лисовскій , Степанъ Максимовъ	122	1) с. Н-Воробьи 2) Малинъ	1) Малинъ 2) Тоже	12 12
Лозбинъ , Василій Акимовъ	383 ³ / ₄	1) д. Рудня-Мальцовка 2) Овручъ	1) Овручъ 2) Коростень	39 82
Лозбинъ , Платонъ Акимовъ	383 ³ / ₄	1) д. Рудня-Мальцовка 2) г. Овручъ	1) Овручъ 2) Коростень	39 82
Лозбинъ , Павель Акимовъ	383 ³ / ₄	1) д. Рудня-Мальцовка 2) г. Овручъ	1) Овручъ 2) Коростень	39 82
Морозъ-Ходоровскій , Анатолий Григорьевичъ, двор.	1221	1) д. Рудня 2) Хабно	1) Хабно 2) Коростень	12 62
Мошинскій , Иванъ Карповичъ, двор.	1330	1) с. Новый-Дорогинъ 2) Народичи	1) Овручъ 2) Коростень	24 50
Марчукъ , Исидоръ Спиридоновъ, мѣщ.	75	1) х. Савченки 2) Народичи	1) Овручъ 2) Коростень	16 55
Млодзѣвскій , Людвикъ Львовичъ, дв.	5511 ¹ / ₂	1) Лугины 2) Тоже	1) м. Лугины 2) ст. Лугины	— 4
Мрочекъ , Ромуальдъ Николаевичъ, двор.	1278 ¹ / ₄	1) Геевичи 2) г. Овручъ	1) Овручъ 2) Коростень	13 55
Матусевичъ , Цезарина Антоновна, двор.	299 ¹ / ₂	1) д. Большая-Хайча 2) м. Веледники	1) г. Овручъ 2) Лугины	15 30

Фамилія, имя и отчество землевладѣльцевъ, а если имѣніе находится въ арендѣ, то у кого именно.	Число десятинъ земли.	1) Мѣстонахождение имѣнія 2) Почтовый адресъ.	Станціи: 1) Телеграфная. 2) Желѣзнодорожная.	Расстояние отъ телеграфной и желѣзнодорожной въ верстахъ.
Малаховскій, Леонъ Антоновичъ, двор.	6140	1) м. Веледники 2) Тоже	1) г Овручъ 2) Лугины	25 30
Мадеренгъ, Павелъ Томашевъ, крест.	60	1) д. Марьятинъ 2) м. Базаръ	1) Хабно 2) Малинъ	23 30
Марекъ, Феодоръ Ивановичъ, мѣщ.	50	1) Гута-Марьятинская 2) Базаръ	1) Хабно 2) Базаръ	23 30
Марекъ, Иванъ Ивановичъ мѣщ.	50	1) Гута-Марьятинская 2) Базаръ	1) Хабно 2) Малинъ	23 30
Міодушевскій, Валентій Карповъ, мѣщ.	50	1) сл. Сынгаевская 2) Базаръ	1) Хабно 2) Малинъ	20 35
Медына, Феодоръ Михайловъ, двор.	123 ^{1/4}	1) с. Любарка 2) Базаръ	1) Хабно 2) Малинъ	37 40
Меленевскій, Семень Павловъ	62	1) д. Чигиры 2) Искорость	1) Искорость 2) Коростень	6 4
Мошковскій, Евстафій Осиповъ	55	1) х Ямно 2) Ушоміръ	1) Искорость 2) Коростень	24 26
Мошковскій, Доминикъ	54	1) Мошки 2) Искорость	1) Овручъ 2) Коростень	8 41
Мошковскій, Филиппъ Ивановъ	54	1) Мошки 2) Овручъ	1) Овручъ 2) Коростень	8 41
Мошковскій, Терентій	54	1) Мошки 2) Овручъ	1) Овручъ 2) Коростень	8 41
Меленевскій, Иванъ	50	1) Гладковичи 2) Овручъ	1) Овручъ 2) Коростень	5 48
Невмержицкій, Василій Романовъ	52 ^{1/4}	1) Геевичи 2) Овручъ	1) Овручъ 2) Коростень	13 35

Фамилія, имя, и отчество землевладѣльцевъ, а если имѣніе находится въ арендѣ, то у кого именно.	Число десятинъ земли	1) Мѣстонахождение имѣнія. 2) Почтовый адресъ.	Станціи: 1) Телеграфная. 2) Желѣзнодорожная.	Расстояние отъ телеграфной и желѣзнодорожной въ верстахъ.
Невмержицкій, Викентій	59	1) с. Болсуны 2) Лугины	1) Лугины 2) Тоже	6 6
Невмержицкій, Дмитрій Федоровъ	60	1) с. Девошинъ 2) Овручъ	1) Овручъ 2) Лугины	25 55
Невмержицкій, Федоръ Антоновъ	50	1) Девошинъ 2) Овручъ	1) Овручъ 2) Лугины	25 55
Невмержицкій, Юліанъ Антоновъ	50	1) с. Девошинъ 2) Овручъ	1) Овручъ 2) Лугины	25 55
Невмержицкій, Григорій Романовъ	53	1) с. Лученки 2) Овручъ	1) Лугины 2) Тоже	50 50
Недашковскій, Петръ	78	1) д. Николаевка 2) Базаръ	1) Хабно 2) Малинь	20 33
Недашковскій, Григорій	78	1) д. Николаевка 2) Базаръ	1) Хабно 2) Малинь	20 33
Недашковскій, Василій Семеновъ	66 1/2	1) с. Недашки 2) Ксаверовъ	1) Малинь 2) Тоже	25 25
Недашковскій, Данииль	50	1) с. Недашки 2) Ксаверовъ	1) Малинь 2) Тоже	25 25
Нѣговскій, Іосифъ Ивановъ, капитанъ	230	1) д. Глухова 2) Лугины	1) Лугины 2) Тоже	2 2
Невмержицкій, Иванъ Ивановъ, мѣщ.	120	1) Верхняя-Рудня 2) г. Овручъ	1) Овручъ 2) Лугины	40 65
Недашковскій, Александръ Даниловъ, мѣщ.	60	1) с. Николаевка 2) м. Базаръ	1) Хабно 2) Малинь	15 35
Недашковскій Евфимій Ильинъ, мѣщ.	71	1) сл. Выслоцкая 2) Базаръ	1) Хабно 2) Малинь	30 35

Фамилія, имя и отчество землевладѣльцевъ, а если имѣніе находится въ арендѣ, то у кого именно.	Число десятинъ земли.	1) Мѣстонахождение имѣнія. 2) Почтовый адресъ.	Станціи: 1) Телеграфная 2) Желѣзнодорожная.	Разстояніе отъ телеграфной и ж.д. ст. до имѣнія въ верстахъ
Недашковскій , Иванъ Юсафатовъ, мѣщ.	50	1) с. Недашки 2) Ксаверовъ	1) Малинъ 2) Тоже	25 25
Недашковскій , Александръ Андреевъ, мѣщ.	50	1) с. Недашки 2) Ксаверовъ	1) Малинъ 2) Тоже	25 25
Недашковскій , Андрей Юсафатовъ, мѣщ.	120	1) кол. Лѣсная и Недашки 2) Ксаверовъ	1) Малинъ 2) Тоже	25 25
Недашковскій , Семень Юсафатовичъ, мѣщ.	99	1) кол. Лѣсная-Недашки 2) Ксаверовъ	1) Малинъ 2) Тоже	25 25
Недашковскій , Михаилъ Дмитриевъ мѣщ.	66	1) Лѣсная 2) Ксаверовъ	1) Малинъ 2) Тоже	25 25
Недашковскій , Иванъ Филипповъ, мѣщ.	65	1) сл. Вышевъ 2) Базаръ	1) Малинъ 2) Тоже	30 27
Недашковскій , Илья Юсифовъ, мѣщ.	55	1) сл. Недашковская 2) Базаръ	1) Малинъ 2) Тоже	45 42
Овручскаго городского Упрощеннаго общественаго Управленія , въ арендѣ у мѣщанъ Шолома Спивака, Павла Сарнавскаго, Юна Костюченко, Антона Кушнерчука и Димитрія Прокопчука	55	1) г. Овручъ 2) Тоже	1) г. Овручъ 2) ст. Коростень	1/2 42
Охотниковъ , Владиміръ Николаевъ, тайн сов.	18615	1) Охотниково 2) Тоже	1) Охотниково 2) Тоже	— —
Озимъ , Анастасія Петрова, крест.	72	1) д. Межилиска 2) м. Базаръ	1) Хабно 2) Малинъ	20 39

Фамилія, имя и отчество землевладѣльцевъ, а если имѣніе находится въ арендѣ, то у кого именно.	Число десятинъ земли.	1) Мѣстонахождение имѣнія 2) Почтовый адресъ.	Станціи: 1) Телеграфная. 2) Желѣзнодорожная.	Расстояние отъ телеграфной и ж. д. ст. по нѣмъ или въ верстахъ.
Осталчукъ, Северинъ	187	1) д. Чигиры 2) Искорость	1) Искорость 2) Коростень	6 4
Осталчукъ, Назарій	187	1) д. Чигиры 2) Искорость	1) Искорость 2) Коростень	6 4
Почентовскіе, Елена и Юліанъ, двор.	231	1) д. Бавиничи 2) м. Народичи	1) Овручъ 2) Коростень	20 40
Полозовъ, Николай Васильевъ, двор.	375 ^{1/2}	1) х. Подчаше 2) Народичи	1) Овручъ 2) Коростень	53 67
Пригарлинскій, Василій Григорьевъ, мѣщ.	78	1) д. Кутиловичи 2) Кремно.	1) раз. Кремно 2) Тоже	1 1
Поляновскій, Марьянъ Августовичъ, мѣщ.	145	1) д. Немировка 2) м. Искорость	1) м. Искорость 2) Коростень	7 7
Пржесланскій, Степанъ Витальевичъ, двор	199 ^{3/4}	1) д. Плещовка 2) м. Искорость	1) м. Искорость 2) ст. Коростень	13 13
Прушинскій, Яковъ Юліановичъ, двор.	1067 ^{3/4}	1) д. Кумянщина 2) Веледники	1) Овручъ 2) Лугины	19 39
Плешковъ, Николай Ивановичъ, куп.	740 ^{1/4}	1) Усово 2) Веледники	1) Постъ-Дровяной-Вѣлокуровичи 2) Тоже	26 26
Перановъ, Степанъ Сергѣевъ	62 ^{1/2}	1) пос Усово 2) Веледники	1) Постъ-Дровяной-Вѣлокуровичи 2) Тоже	26 26
Потерухинъ, Кондратъ Лаврентіевъ	90	1) Вересы 2) Овручъ	1) Овручъ 2) Коростень	6 24
Пигарева, Анна Аристарховна, дв.	51	1) д. Антоновичи 2) Веледники	1) Овручъ 2) Лугины	32 42

Фамилія, имя и отчество землевладѣльцевъ, а если имѣніе находится въ арендѣ, то у кого именно.	Число десятины земли.	1) Мѣстонахождение имѣнія. 2) Почтовый адресъ	Станціи: 1) Телеграфная 2) Жельзнодорожная.	Расстояніе отъ телеграфной и ж. д. ст. до имѣнія въ верстахъ.
Пріймакъ , Василій и Данииль, кр.	101 ^{1/2}	1) Довбинка 2) Бѣлокуровичи	1) Бѣлокуровичи 2) Тоже	18 18
Пинчука , Корнилія Гордіева, кр., въ арендѣ у кр. Емельяна Тнача	66	1) х. Ветель 2) Ксаверовъ	1) Малинь 2) Тоже	25 25
Панчикъ , Феликсъ Николаевъ, мѣщ.	67 ^{3/4}	1) сл. Вышевь 2) м. Базаръ	1) Малинь 2) Тоже	30 27
Пурлевская , Христина Николаевна, жена д. ст. с.	903 ^{1/4}	1) ур. Шаблице 2) м. Базаръ	1) Хабно 2) Малинь	35 40
Павленко , Трофимъ	84 ^{1/2}	1) с. Бехи 2) Искорость	1) Искорость 2) Коростень	9 9
Пржегорлинскій , Доминикъ	78	1) д. Путиловичи 2) Лугины	1) Лугины 2) Тоже	12 12
Першко , Спиридонъ Николаевъ	71	1) х. Славковъ 2) Овручъ	1) Овручъ 2) Коростень	15 58
Першко , Василій Николаевъ	71	1) х. Славковъ 2) Овручъ	1) Овручъ 2) Коростень	15 58
Першко , Антонъ Николаевъ	71	1) х. Славковъ 2) Овручъ	1) Овручъ 2) Коростень	15 58
Потопальскій , Адамъ Романовъ	57	1) д. Горбачи 2) Искорость	1) Искорость 2) Коростень	10 10
Поплавскій , Лука	50 ^{1/2}	1) с. Обыходы 2) Искорость	1) Искорость 2) Коростень	24 24
Рыбинскій , Адольфъ Адольфовъ	80	1) с. Болсуны 2) Лугины	1) Лугины 2) Тоже	6 6
Рѣшко , Констанцій Клавдіевичъ	23116	1) сл. Лопатичская 2) Олевскъ.	1) Олевскъ 2) Тоже	12 12
Рубченко , Несторъ Кирилловъ, крест.	71	1) д. Кацовщина 2) Народичи	1) Овручъ 2) Коростень	15 48

Фамилія, имя и отчество землевладѣльцевъ, а если имѣніе находится въ арендѣ, то у кого, именно.	Число десятинъ земли.	1) Мѣстонахождение имѣнія 2) Почтовый адресъ.	Станціи: 1) Телеграфная 2) Желѣзнодорожная.	Расстояніе (въ телеграфной и ж. д. ст. до имѣнія) въ верстахъ
Рудницкій, Валерій Леопольдовичъ, двор	881	1) с. Ласки 2) Народичи	1) Овручъ 2) Коростень	13 52
Радзишевская, Станислава Герардовна	867 ¹ / ₄	1) д. Леоновка 2) Раз. Кремно	1) Раз. Кремно 2) Тоже	3 3
Репета - Сынгаевского, насл., мѣщан.	72	1) Сынгаи 2) м. Искорость	1) м. Искорость 2) ст. Коростень	3 3
Рушамонъ, Степанъ Кондратовъ	196	1) с. Черепинь 2) Овручъ	1) Овручъ 2) Коростень	5 47
Раухъ, Лидія Львовна, жена ген.-лейтенанта	16846	1) д. Листвинь 2) Веледники	1) Овручъ 2) Лугины	34 36
Ройтъ, Ольга Константиновна, двор.	102	1) с. Любарка 2) Базаръ	1) Хабно 2) Малинь	37 40
Раевскій, Владиміръ Владиміровичъ, двор.	1500 ³ / ₄	1) с. Сарновичи 2) Народичи	1) Искорость 2) Коростень	24 24
Рудченко-Чоповскій, Игнатій Макаріевъ, мѣщ.	71 ¹ / ₄	1) х. С.-Воробьи 2) Малинь	1) Малинь 2) Тоже	25 22
Раевскій, Семень	162	1) Татарновичи 2) Искорость	1) Искорость 2) Коростень	18 18
Соколовскій, Владиміръ Леонтьевъ	50	1) д. Копище 2) Олевскъ	1) Олевскъ 2) Тоже	55 55
Стоцкій, Степанъ	53	1) с. Мошки 2) Овручъ	1) Овручъ 2) Коростень	8 41
Стоцкій, Андрей	52	1) с. Мошки 2) Овручъ	1) Овручъ 2) Коростень	8 41
Стоцкій, Сильвестръ	70 ¹ / ₂	1) к Лѣсная 2) Базаръ	1) Малинь 2) Тоже	17 17
Скоковскій, Павелъ Францевъ	51	1) х. Ямное 2) Лугины	1) Искорость 2) Коростень	26 24

Фамилія, имя и отчество землевладѣльцевъ, а если имѣніе находится въ арендѣ, то у кого именно.	Число десятинъ земли.	1) Мѣстонахождение имѣнія. 2) Почтовый адресъ.	Станціи: 1) Телеграфная. 2) Желѣзнодорожная.	Расстояние отъ телеграфной и желѣзнодорожной ст. до имѣнія въ верстахъ.
Скородумовъ , Иванъ Прохоровъ	1151	1) д Рудня-Мальцовка 2) Овручъ	1) Овручъ 2) Коростень	39 82
Селецкая , Юзефина Титовна дв.	1183 ^{1/2}	1) д. Гуничи 2) Овручъ	1) Овручъ 2) Коростень	16 44
Скорупскіе : Николай Осиповичъ и Осипъ Густаровъ, дв.	206	1) с. Грузинъ 2) м Искорость	1) Искорость 2) Коростень	7 7
Соловьева , Зинаида Викентіевна, дв.	87 ^{3/4}	1) Рудня-Старопотаповичская 2) Искорость	1) Искорость 2) Коростень	20 20
Снѣжно-Блоцная , Боже-на Францева, дв.	50	1) с. В.-Фосня 2) Овручъ	1) Овручъ 2) ст. Коростень	8 37
Соловьевъ , Павлинъ Михайловъ, мѣщ.	481 ^{3/4}	1) с. Черепинъ 2) Овручъ	1) Овручъ 2) Коростень	4 46
Смолянская , Софія Викторовна, дв.	823 ^{1/2}	1) д Покалевъ, Матвѣевичи и друг 2) Овручъ	1) Овручъ 2) Коростень	28 51
Собоцкій , Семень Семеновичъ, дв.	507 ^{1/2}	1) д Матвѣевичи 2) Веледники	1) Овручъ 2) Лугины	17 39
Старожишекъ , Филиппъ Григоріевъ, кр.	86 ^{1/2}	1) пос. Усово 2) Веледники	1) Постъ-Дровяной-Бѣлокуровичскій 2) Тоже	26 26
Сѣчкаревъ , Андрей Антоновъ, кр.	420	1) пос Усово 2) Веледники	1) Постъ-Дровяной-Бѣлокуровичскій 2) Тоже	26 26
Синицкій , Николай .	96	1) д. Рудня-Базарская 2) Базаръ	1) Малинъ 2) Тоже	36 24

Фамилія, имя и отчество землевладѣльцевъ, а если имѣніе находится въ арендѣ, то у кого именно.	Число десятинъ земли.	1) Мѣстонахождение имѣнія. 2) Почтовый адресъ.	Станціи: 1) Телеграфная 2) Желѣзнодорожная.	Расстояние отъ телеграфной и желѣзнодорожной въ верстахъ.
Семеновъ , Карпъ Васильевичъ, дв.	346 ^{1/4}	1) м. Ксаверовъ и д. Савлуки 2) Ксаверовъ	1) Малинъ 2) Тоже	25 25
Его-же, въ арендѣ у кр. Семена Іаковича Шкиля	80	1) м. Ксаверовъ и д. Савлуки 2) Ксаверовъ	1) Малинъ 2) Тоже	25 25
Синицкій , Игнатій .	96	1) Р.-Базарская 2) Базаръ	1) Малинъ 2) Тоже	36 34
Старжинскій , Василій Игнатіевъ, дв.	80	1) сл. Вышевъ 2) м. Базаръ	1) Малинъ 2) Тоже	30 27
Севрунъ , Михаилъ Васильевъ, дв.	60	1) сл. Вышевъ 2) м. Базаръ	1) Малинъ 2) Тоже	30 27
Севрунъ , Теодоръ Васильевъ, дв.	60	1) сл. Вышевъ 2) м. Базаръ	1) Малинъ 2) Тоже	30 27
Товаровскій , Владиславъ Геонардовъ	50	1) д. Чернявка 2) Искорость	1) Искорость 2) Коростень	12 12
Товаровскій , Людвикъ Геонардовъ	51	1) д. Чернявка 2) Искорость	1) Искорость 2) Коростень	12 12
Товаровскій , Касьянъ Геонардовъ	51	1) Чернявка 2) Искорость	1) Искорость 2) Коростень	12 12
Трофимовъ , Михаилъ Петровичъ	300	1) Алексѣвка 2) м. Хабно	1) Хабно 2) Малинъ	7 66
Тележинскій , Кипріанъ Александровичъ	361 ^{1/2}	1) сл. Новаки 2) Бѣлокуровичи	1) раз. Кремно 2) Тоже	3 3
Трипольскій , Болеславъ и Феликсъ Станиславовы, дв.	274	1) сл. Межиричка 2) м. Искорость	1) Искорость 2) Коростень	15 15
Тыхальскій , Николай Павловичъ, дв.	154	1) д. Черники 2) Овручъ	1) Овручъ 2) Коростень	5 47

Фамилія, имя и отчество землевладѣльцевъ, а если имѣніе находится въ арендѣ, то у кого именно.	Число десятинъ земли.	1) Мѣстонахождение имѣнія. 2) Почтовый адресъ.	Станціи: 1) Телеграфная 2) Желѣзнодорожная.	Расстояніе отъ телеграфной станціи въ верстахъ
Тритшель , Карлъ Генриховичъ, дв.	509 ^{3/4}	1) д Палахачевъ 2, Овручъ	1) Овручъ 2) Коростень	14 56
Третьяковъ , Николай Александровичъ ген. лейт.	404	1) пос. Усово 2) Веледники	1) Постъ-Дровяной-Бѣлокуровичскій 2) Тоже	26 26
Угивый , Ѳома Никифоровъ	71 ^{3/4}	1) с Немировка 2) Искорость	1) Искорость 2) Коростень	7 8
Фомичевъ , Иванъ Алексѣевъ дв.	580	1) д. Давидковская-Гута 2) Хабно	1) Хабно 2) Малинь	10 70
Фонъ-Мевесъ , Эмануиль, насл, дв.	466 ^{1/2}	1) д Снитыще 2) Народичи	1) Овручъ 2) Коростень	20 50
Его-же	2250	1) д. Нов-Шарно 2) Народичи	1) Овручъ 2) Коростень	28 48
Его-же въ арендѣ у Александра Гилярьевича Дорожинскаго	523 ^{3/4}	1) Ст-Шарно. 2) Народичи	1) Хабно 2) Коростень	18 50
Финченко , Исидоръ Фектистовъ, кр.	712	1) д. Рудня-Старопотаповичская 2) Искорость	1) Овручъ 2) Коростень	5 40
Фонъ-Эндель , Людвикъ Петровичъ, дв.	637 ^{1/2}	1) д. Волчья-Слобода 2) Овручъ	1) Овручъ 2) Коростень	35 60
Флеровъ-Булганъ , Николай Александровичъ двор.	17826	1) ур Скалы 2) Олевскъ	1) Олевскъ 2) Тоже	6 6
Ходаковскій Платонъ Романовъ, дв.	78	1) д. Путиловичи 2) Кремно	1) Кремно 2) Тоже	1 1

Фамилія, имя и отчество землевладѣльцевъ, а если имѣніе находится въ арендѣ, то у кого именно.	Число десятинъ земли.	1) Мѣстонахождение имѣнія 2) Почтовый адресъ.	Станціи: 1) Телеграфная. 2) Желѣзнодорожная.	Расстояние отъ телеграфной и желѣзнодорож. ст. до имѣнія въ верстахъ.
Ходаковскій, Іосифъ Павловъ	62	1) д Купечъ 2, Искорость	1) Искорость 2) Коростень	10 10
Хиневичъ Александра Андреевна, дв	50	1) Васьковичи 2) Искорость	1) Искорость 2) Коростень	17 17
Ходаковскій, Иванъ Игнатьевъ, мѣщ.	56	1) д. Купечъ 2) Искорость	1) Искорость 2) Коростень	10 10
Ходаковскій, Иванъ Іосифовъ, мѣщ.	100	1) Купечъ 2) Искорость	1) Искорость 2) Коростень	10 10
Ходаковскій, Игнатій	57	1) д. Погорѣлая 2) Ушоміръ	1) Искорость 2, Коростень	16 18
Ходаковскій, Александръ	57	1) д. Погорѣлая 2) Ушоміръ	1) Искорость 2) Коростень	16 18
Ходаковскій, Михаилъ Теодоровъ	61	1) с. Межиричка 2, Искорость	1) Искорость 2) Коростень	18 18
Ходаковскій, Иванъ Афанасьевъ	61	1) Межиричка 2) Искорость	1) Искорость 2) Коростень	18 18
Цапко, Василій Андреевъ мѣщ.	692 ^{1/2}	1) д. Ступище 2) Народичи	1) Хабно 2) Коростень	18 54
Цилліанусъ, Константинъ Александровичъ, дв.	707 ^{1/4}	1) к. Александровка 2) Олевскъ	1) Олевскъ 2) Тоже	8 8
Цилліанусъ, Иванъ	707 ^{1/4}	1) к. Александровка 2) Олевскъ	1) Олевскъ 2) Тоже	8 8
Цилліанусъ, Сергѣй Александровъ	707 ^{1/4}	1) к. Александровка 2) Олевскъ	1) Олевскъ 2) Тоже	8 8
Черкасскіе - Погорѣлые, Иванъ и Константинъ Николаевы, дв.	2183 ^{1/2}	1) с. Обиходы 2) Ксаверовъ	1) Искорость 2) Чеповичи	25 15

Фамилія, имя и отчество землевладѣльцевъ, а если имѣніе находится въ арендѣ, то у кого именно.	Число десятинъ земли.	1) Мѣстонахождение имѣнія. 2) Почтовый адресъ.	Станціи: 1) Телеграфная 2) Желѣзнодорожная.	Разстояние отъ телеграфной и желѣзнодорожной въ верстахъ.
Чеколова , Марія Николаева, дв.	150	1) х. Тартакъ 2) Народичи	1) Искорость 2) Коростень	27 27
Челищева , Марія Людвиковна, вдова камеръ-юнкера	1900	1) с. Игнатполь 2) Искорость	1) Искорость 2) Коростень	22 22
Чижевскій , Иванъ Дмитріевъ	89	1) х. Зубовъ 2) Народичи	1) Народичи 2) Коростень	25 70
Шавловичъ , Оома Степановъ	112	1) с. Выговъ 2) Ушоміръ	1) Искорость 2) Коростень	12 14
Шавловичъ , Яковъ Степановъ	112	1) Выговъ 2) Ушоміръ	1) Искорость 2) Коростень	12 14
Шавловичъ , Карлъ Степановъ	122	1) Выговъ 2) Ушоміръ	1) Искорость 2) Коростень	12 14
Шкляревичъ , Николай	314	1) д. Кужель 2) м. Базаръ.	1) Малинъ 2) Тоже	51 51
Шперлинъ , Владиміръ Иосифовичъ, куп.	4551	1) Руд.-Ситовка 2) Народичи	1) Овручъ 2) Коростень	35 52
Шидловскій , Феликсъ Павловъ, мѣщ.	69 ^{1/2}	1) д. Немировка 2) Искорость	1) Искорость 2) Коростень	9 9
Шавловскіе , Наркисъ, Иванъ и Францъ, кр.	100	1) д. Запулье 2) Лугины	1) Бѣлокуровичи 2) Лугины	15 18
Штымеръ , Юліусъ Михайловъ	50	1) к. Ивановка 2) Бѣлокуровичи	1) Бѣлокуровичи 2) Тоже	13 13
Шинкаревскій , Георгій Митрофановъ, поч гражд.	1444 ^{1/2}	1) с. Дуброва 2) Ксаверовъ	1) Малинъ 2) Тоже	12 12
Шидловскій , Феодоръ Павловъ, мѣщ.	62	1) сл. Сынгаевская 2) Базаръ	1) Хабно 2) Малинъ	20 35

Фамилія, имя и отчество землевладѣльцевъ, а если имѣніе находится въ арендѣ, то у кого, именно.	Число десятинъ земли.	1) Мѣстонахождение имѣнія. 2) Почтовый адресъ.	Станціи: 1) Телеграфная 2) Желѣзнодорожная.	Расстояние отъ телеграфной и желѣзнодорожной ст. до имѣнія въ верстахъ.
Шушпанъ, Февронія Петрова, кр.	50	1) Хвали-Богъ 2) Базаръ	1) Хабно 2) Малинь	39 42
Шпрингеръ, Михалина Михайловна, дв.	170	1) д. Сухаревка 2) м. Базаръ	1) Хабно 2) Малинь	27 33
Шенфельдъ, Сергѣй Брониславовичъ, дв.	661	1) пос. Усово 2) Веледники	1) Постъ Дровяной Бѣлокуровичскій 2) Тоже	26 26
Щастный, Леонидъ Васильевичъ, дв.	231	1) д. Кацовщина 2) Народичи	1) Овручъ 2) Коростень	15 52
Щуркевичъ, Марія Львовна, дв.	2880	1) сл. Степановка 2) Лугины	1) Лугины 2) Тоже	8 10
Эйсмонтъ, Евдокія Адамовна, дв.	467	1) д. Большая Черниговка 2) Овручъ	1) Овручъ 2) Коростень	10 53
Юсть, Робертъ Людвиговичъ, мѣщ.	244 ^{1/2}	1) д. Давидки 2) Хабно	1) Хабно 2) Малинь	8 68
Яворскій, Антонъ Самуиловичъ, мѣщ.	57 ^{1/2}	1) д. Боровица 2) Искорость	1) Искорость 2) Коростень	15 15
Ясинскій, Іосифъ Антоновъ, кол. секр.	239 ^{3/4}	1) Гута-Ксаверовская 2) Народичи	1) Искорость 2) Коростень	27 27
Янухновъ, Владиміръ Ивановичъ	69 ^{1/4}	1) Овручъ 2) Тоже	1) Овручъ 2) Коростень	— 42

Фамилія, имя и отчество землевладѣльцевъ, а если имѣніе находится въ арендѣ, то у кого именно.	Число десятинъ земли.	1) Мѣстонахождение имѣнія. 2) Почтовый адресъ.	Станціи: 1) Телеграфная 2) Желѣзнодорожная.	Разстояніе отъ телеграфной и желѣзнодорожной ст. до имѣнія въ верстахъ.
Острожскій уѣздъ.				
Александровича, Іосифа Александровича, свящ. въ арендѣ у Ивана Игнатьевича Тыскаго , мѣщ	58	1) с. Жавровъ 2) м. Аннополь	1) Аннополь 2) ст. Кривинь	14 24
Андрощукъ, Иванъ Семеновичъ, мѣщ.	362 ^{3/4}	1) с. Воробіевка 2) м. Ямполь	1) м. Ямполь 2) Кременецъ	5 40
Барановскій, Владиміръ Антоновичъ, крест.	141 ^{1/4}	1) с. Должекъ 2) м. Аннополь	1) м. Аннополь 2) м. Славута	5 20
Барановская, Сабина Викентьевна, крест.	51 ^{3/4}	1) с. Должекъ 2) м. Аннополь	1) м. Аннополь 2) м. Славута	5 20
Байковскаго, Генриха Адамовича, насл., двор.	103	1) с. Делжекъ 2) м. Аннополь	1) м. Аннополь 2) м. Славута	5 20
Борисовъ, Петръ Ивановичъ, двор.	616 ^{3/4}	1) с. Жизниковцы 2) м. Ляховцы	1) м. Ляховцы 2) ст. Кривинь	4 57
Его-же, въ арендѣ у двора Валентины Генриховны Скржипковской	581	1) м. Ляховцы 2) Тоже	1) м. Ляховцы 2) Кривинь	— 57
Его-же, въ арендѣ у Валентины Скржипковской	488	1) с. Жемелинцы 2) м. Ляховцы	1) м. Ляховцы 2) Кривинь	5 62
Его-же, въ арендѣ у Людвика Владиславовича Сартары	152 ^{1/2}	1) с. Бѣсовка 2) Ляховцы	1) Ляховцы 2) Кривинь	10 63
Бреза, Романа Ипполитовича, двор., въ арендѣ у Бронислава Юльяновича Грудзинскаго	664	1) д. Хоростокъ 2) м. Аннополь	1) м. Аннополь 2) Славута	4 10

Фамилія, имя и отчество землевладѣльцевъ, а если имѣніе находится въ арендѣ, то у кого именно.	Число десятинъ земли.	1) Мѣстонахождение имѣнія. 2) Почтовый адресъ.	Станціи: 1) Телеграфная. 2) Желѣзнодорожная.	Разстояніе отъ телеграфной и желѣзнодорожной въ верстахъ.
Быковской , Маріи Карловны, двор., въ арендѣ у двор. Александра Николаевича Шульца	574 ^{1/2}	1) с. Гулевцы 2) м. Ляховцы	1) м. Ляховцы 2) с. Кривинь	5 58
Балицкая , Магдалина Феликсовна, двор. и Красуская Іонна Феликсовна	86	1) с. Окнины 2) м. Куневъ	1) м. Куневъ 2) с. Кривинь	18 45
Бѣньковскаго , Іосифа Людвиговича, двор., въ арендѣ у кр. Ивана Іосифовича Джуса и двор. Фердинанда Доминиковича Сѣлецкаго	845	1) с. Уніевъ 2) м. Ляховцы 1) фол. Заставка 2) м. Ляховцы	1) м. Ляховцы 2) с. Кривинь 1) м. Ляховцы 2) с. Кривинь	10 52 12 50
Бѣньковскаго , Казимира Людвиговича, двор., въ арендѣ у Мирослава Зеноновича Скржинковскаго , двор.	886 ^{1/4}	1) с. Кашинцы и фол. Терембижъ 2) м. Ляховцы	1) м. Ляховцы 2) Кривинь	7 52
Бѣньковской , Маріи Людвиковны дв., въ арендѣ у кр. Феодора Ивановича Вознюка	203	1) х. Безодня 2) м. Теофиполь	1) м. Теофиполь 2) Шепетовка	8 55
Братства св.-Меродіевскаго , въ арендѣ у мѣщ. Ивана Семеновича Андрощука	250	1) Миклати 2) Ямполь	1) м. Ляховцы 2) Шепетовка	8 60
Бѣньковская , Элеонора Александровна, дв.	607	1) д. Ридки 2) м. Бѣлогородка	1) Бѣлогородка 2) Шепетовка	12 45
Боровикова , Гавріила Кузьмича, дв., насл., въ арендѣ у дв. Ипполита Михайловича Липскаго	120	1) д. Адамовка 2) м. Ляховцы	1) м. Ляховцы 2) с. Кривинь	5 53

Фамилія, имя и отчество землевладѣльцевъ, а если имѣніе находится въ арендѣ, то у кого именно.	Число десятинъ земли.	1) Мѣстонахождение имѣнія. 2) Почтовый адресъ.	Станціи: 1) Телеграфная. 2) Желѣзнодорожная.	Расстояніе отъ телеграфной ж. д. ст. до имѣнія въ верстахъ.
Брезза , Станиславъ Ахилесовичъ, дв.	944 ^{1/2}	1) с. Секержинцы 2) г. Острогъ	1) Острогъ 2) Кривинь	22 34
Бобовскій , Станиславъ, Вишневскій , Феликсъ и Горскій , Александръ, двор.	220	1) с. Милятинъ 2) Острогъ	1) Острогъ 2) Кривинь	16 12
Бафталовская , Александра Фаддеевна	312 ^{3/4}	1) с. Новородчицы 2) Куневъ	1) Куневъ 2) Кривинь	8 35
Булацынъ , Герасимъ Матвѣевъ	62 ^{3/4}	1) с. Новородчицы 2) Куневъ	1) Куневъ 1) Кривинь	8 35
Блажеевскій , Евстафій Михайловъ	62 ^{3/4}	1) с. Новородчицы 2) Куневъ	1) Куневъ 2) Кривинь	8 35
Викшемская , Лидія Александровна	197 ^{1/4}	1) с. Клепачи 2) м. Аннополь	1) Аннополь 2) Славута	6 20
Викшемская , Александра Александровна, Людвика и Марія Станиславовны, дв	112 ^{3/4}	1) с. Клепачи 2) м. Аннополь	1) Аннополь 2) Славута	6 20
Витновской , Софіи Людвиговны, дв., въ арендѣ у Ивана Юсифова Радомскаго , дв.	114	1) с. Майковъ 2) м. Аннополь	1) Аннополь 2) Славута	10 25
Влодыка , Богумилла Богумилловича, дв., въ арендѣ у крест Юсифа Игнатъевича Новоселецкаго ,	157	1) с. Шуньки 2) м. Ляховцы	1) м. Ляховцы 2) Кривинь	10 47
Вознюкъ , Иванъ Войцѣховичъ, кр.	84 ^{1/2}	1) с. Денисовка 2) м. Ляховцы	1) Ляховцы 2) Шепетовка	10 55

Фамилія, имя, и отчество землевладѣльцевъ, а если имѣніе находится въ арендѣ, то у кого именно.	Число десятинъ земли.	1) Мѣстонахождение имѣнія 2) Почтовый адресъ.	Станціи: 1) Телеграфная. 2) Жельзнодорожная.	Расстояніе отъ телеграфной и ж. д. ст. до имѣнія въ верстахъ.
Врочинскій , Иванъ Владиславовичъ и Марія-Людмила Владиславовна, дв	126	1) с. Понора 2) Аннополь	1) Аннополь 2) Кривинъ	4 14
Валигура , Иванъ Ивановичъ	67	1) с. Чомузовъ 2) Теофиполь	1) Теофиполь 2) Шепетовка	8 65
Вобляя , Марія Измайловна	107 ^{3/4}	1) Денисовка 2) Ляховцы	1) Ляховцы 2) Шепетовка	10 57
Гуляницкаго , Степана Степановича, стат. сов., въ арендѣ у Корюкольскаго сахарозаводскаго т-ва	4444 ^{1/2}	1) Новсмьльскъ 2) Здолбуново	1) Здолбуново 2) Тоже	3 3
Его-же, въ арендѣ у дв. Генриха Нарцызовича Кулеши	759	1) с. Окопы 2) м. Ляховцы	1) Ляховцы 2) с. Кривинъ	8 60
Горлова , Александра Алексѣевича, дв, въ арендѣ у крест Антона Юсифовича Балицкаго	88	1) с. Залутье 2) м. Куневъ	1) Куневъ 2) Шепетовка	25 52
Горлова , Георгія Алексѣевича, дв, въ арендѣ у кр Якова Кузьмича Заброцкаго	96	1) с. Залужье 2) м. Куневъ	1) Куневъ 2) Шепетовка	25 52
Гаськевичъ , Соломоніи Павловны, двор, въ арендѣ у Мирослава Зеноновича Скржилковскаго , дв.	510	1) Б.-Калетинцы 2) м. Ляховцы	1) м. Ляховцы 2) с. Кривинъ	8 32

Фамилія, имя и отчество землевладѣльцевъ, а если имѣніе находится въ арендѣ, то у кого именно.	Число десѣтинъ земли.	1) Мѣстонахождение имѣнія 2) Почтовый адресъ.	Станціи: 1) Телеграфная. 2) Желѣзнодорожная.	Разстояніе отъ телеграфной и ж.д. ст. до имѣнія въ верстахъ
Горлова, Петра Алексѣевича, дв., въ арендѣ у Сигизмунда Викентьевича Вержиновскаго и Собины Игнатьевны Порамбовичъ двор.	339 120 219	1) с. Бѣльчинъ 2) Изяславль	1) Изяславль 2) с. Кривинъ	9 32
Голензовская, Софія Октавіановна, дв.	75	1) с. Семеновъ 2) м. Ляховцы	1) м. Ляховцы 2) Шепетовка	8 60
Гогеля, Сергѣя, двор., въ арендѣ у крест Дмитрія Семеновича Мельника и Ефрема Ивановича Юхимовича	515 ^{1/2}	1) с. Чалгузовъ 2) м. Теофиполь	1) м. Теофиполь 2) Шепетовка	6 60
Голубскаго, Бориса и Быновской, дв., въ арендѣ у Богушевскаго, Константина Юльевича, двор.	467 ^{1/2}	1) с. Пашуки 2) м. Аннополь	1) м. Аннополь 2) м. Славута	10 25
Гулевичъ, Карлъ Марьянъ Фаддеевъ, дв.	209	1) с. Дулибы 2) м. Гоща	1) м. Гоща 2) м. Славута	10 28
Голембскій, Викторъ Карловичъ, дв.	72	1) с. Жавровъ 2) м. Аннополь	1) м. Аннополь 2) с. Кривинъ	14 24
Гуманскаго, Анастасія Семеновича, двор., въ арендѣ у Кіевскаго Каруковскаго т-ва	537	1) с. Тесовъ 2) м. Гоща	1) м. Гоща 2) с. Кривинъ	9 18
Его-же	63	1) с. Кривинъ 2) Тоже	1) Кривинъ 2) Тоже	1 1
Горлова, Францишка Владиславовна	85 ^{1/2}	1) с. Бѣльчинъ 2) Изяславль	1) Изяславль 2) Кривинъ	9 32

Фамилія, имя и отчество землевладѣльцевъ, а если имѣніе находится въ арендѣ, то у кого именно.	Число десятинъ земли	1) Мѣстонахожденіе имѣнія 2) Почтовый адресъ.	Станціи: 1) Телеграфная 2) Желѣзнодорожная.	Расстояніе отъ телеграфной и ж. д. ст. до имѣнія въ верстахъ.
Горловъ , Иванъ Алексѣевичъ	292	1) д. Спивакъ и Залужье 2) Острогъ	1) Острогъ 2) Кривинъ	16 16
Горлова , Стефанія Алексѣевна	82	1) с Залужье 2) Куневъ	1) Куневъ 2) Кривинъ	20 42
Долежалъ , Іосифъ Францевъ, крест.	161 ^{3/4}	1) с. Подлѣски 2) м. Гоща	1) м. Гоща 2 г Ровно	17 15
Дроздовской , Ванды Константиновны, дв., въ арен. у Степана Осиповича Макаревича	91	1) с Милятинъ 2) м. Гоща	1) м. Гоща 2) с. Кривинъ	15 12
Довгялло , Анна Карловна, двор.	3381	1) Н. Малинъ 2) Куневъ	1) Куневъ 2) Кривинъ	7 20
Ея-же, въ арендѣ у Камиля Августовича Задембскаго , двор.	800	1) с. Русьвлъ 2) м. Гоща	1) м. Гоща 2) г. Ровно	12 40
Диль , Люція Вильгельмовна	59 ^{1/4}	1) с. Новоставцы 2) Гоща	1) Гоща 2) Оженинъ	15 11
Еловицкой , Викентіи Викентьевны, двор., въ арендѣ у Николая Адамовича Ковальскаго	333	1) с. Колесника 2) с. Оженинъ	1) Оженинъ 2) Тоже	6 6
Еловицій , Граціанъ Игнатьевичъ, двор.	961	1) с. Оженинъ 2) г. Острогъ	1) Острогъ 2) Оженинъ	12 1
Жуковскаго , Никанора Николаевича, мѣш., въ арендѣ у Андрея Хролитскаго	207	1) с. Черняховъ 2) г. Острогъ	1) г. Острогъ 2) Оженинъ	12 7
Жеромскій , Вацлавъ Гиляріевичъ, двор и др.	155	1) с. Семеновъ 2) м. Ляховцы	1) Ляховцы 2) Шелетовка	8 60

Фамилія, имя и отчество землевладѣльцевъ, а если имѣніе находится въ арендѣ, то у кого именно.	Число десятинъ земли.	1) Мѣстонахождение имѣнія. 2) Почтовый адресъ.	Станціи: 1) Телеграфная 2) Желѣзнодорожная.	Расстояние отъ телеграфной и ж. д. ст. по пѣше-ди въ верстахъ.
Зотовъ , Іосифъ Григорьевичъ, крест.	318	1) д. Сосновка 2) м. Аннополь	1) м. Аннополь 2) м. Славута	4 16
Зволинскаго , Іосифа Викентьевича, двор., въ арендѣ у Степана Станиславовича Филипповскаго , двор	948	1) д. Хоняковъ 2) м. Аннополь	1) м. Аннополь 2) м. Славута	6 15
Загорскій , Болеславъ-Антонъ Антоновичъ, дв.	297	1) д. Рѣпище 2) Кривинъ	1) Кривинъ 2) Тоже	10 10
Зиваль Владиміръ и Горы: Викентій и Павлина	149 ^{3/4}	1) д. Лидава 2) Здолбуново	1) Здолбуново 2) Тоже	6 6
Исакова , Людмила Яковлевна, двор.	175 ^{1/2}	1) с. Красноселье 2) м. Гоща	1) м. Гоща 2) г. Ровно	1 ^{1/2} 33
Ея-же	860	1) м. Гоща 2) Тоже	1) м. Гоща 2) г. Ровно	3 30
Ея-же, въ арендѣ у Владислава Ипполитовича Калишевскаго ; Люціана Мечиславова Горновскаго ; Мечислава Карлова Горновскаго и Станислава Мамертовича Слая	980	1) с. Дорогобужъ, с. Ильинъ, д. Угольцы 2) м. Гоща	1) Гоща 2) г. Ровно Оженинъ	10 23 11
Исидовъ-Степанюкъ , Семенъ Андреевичъ, кр	166	1) с. Михалковцы 2) м. Гоща	1) м. Гоща 2) с. Оженинъ	13 8
Ильчукъ , Маркъ Константиновичъ и Крамаръ , Олимпій, крест	102	1) хут. Пещеры 2) м. Куневъ	1) Ляховцы 2) Шепетовка	8 60
Иваницкій , Іосифъ Фабіановичъ, двор.	122 ^{1/4}	1) с. Даниловка 2) м. Теофиполь	1) Теофиполь 2) Шепетовка.	8 51

Фамилія, имя и отчество землевладѣльцевъ, а если имѣніе находится въ арендѣ, то у кого именно.	Число десятинъ земли	1) Мѣстонахожденіе имѣнія 2) Почтовый адресъ.	Станціи: 1) Телеграфная. 2) Желѣзнодорожная.	Расстояніе отъ телеграфной и ж. д. ст. до мѣста въ в. верстахъ.
Ильинскаго, Александра Ивановича, графа, въ арендѣ у Владиміра Юсифовича Влаха	1122	1) с. Копытовъ 2) Здолбуново	1) Здолбуново 2) Тоже	9 9
Ивнова, Ольга Владиміровна, двор, часть имѣнія въ арендѣ у Климентія Романовича Свидерскаго	1804	1) м. Аннополь 2) Тоже	1) м. Аннополь 2) м. Славута	— 12
Юдно. Ядвига Викентьевна, двор.	316	1) д. Пруски 2) м Гоща	1) м. Гоща 2) с Оженинъ	11 12
Кржижановскаго, Владислава, двор, въ арендѣ у Казимира Романовича Терлецкаго	323	1) с. Милятинъ 2) м. Гоща	1) м. Гоща 2) с. Кривинъ	15 12
Красовская, Екатерина Николаевна	299	1) с. Дорогсбужъ 2) м. Гоща	1) м Гоща 2) г. Ровно	10 22
Наспрукъ, Владиміръ Михайловичъ	125	1) д. Садки 2) м. Гоща	1) м. Гоща 2) г. Ровно	12 15
Колонно-Чосновской, Брониславы Октавіановны	2259	1) Ляховцы и Н.-Малинъ 2) Куневъ	1) Куневъ 2) Кривинъ	3 31
Ея-же, въ арендѣ у Юсифа Регульскаго	1146 ^{1/4}	1) с. Симоновъ 2) м Гоща	1) Гоща 2) с. Кривинъ	5 22
Ея-же, въ арендѣ у Зинона Зиновича Скржишковскаго и Феликса Новосельскаго	880	1) Боложевки 2) Ляховцы	1) Ляховцы 2) Кривинъ	20 47
Каубень, Юсифъ Юсифовичъ, крест.	101	1) с. Блудовъ 2) м. Гоща	2) м Гоща 1) г. Ровно	12 42

Фамилія, имя и отчество землевладѣльцевъ, а если имѣніе находится въ арендѣ, то у кого именно.	Число десятинъ земли.	1) Мѣстонахождение имѣнія. 2) Почтовый адресъ.	Станціи: 1) Телеграфная. 2) Желѣзнодорожная.	Расстояние отъ телеграфной и желѣзнодорожной станцій въ верстахъ.
Напустинскій , Феодоръ Павловичъ, гражд	227	1) с. Сіянцы 2) м. Гоща	1) м. Гоща 2) с. Кривинъ	12 15
Козицкой , Брониславы Фортунатовны, двор., въ арендѣ у Франца Крыжника	54	1) с. Жавровъ 2) м. Аннополь	1) м. Аннополь 2) с. Кривинъ	14 24
Куликовской Анны, двор., въ арендѣ у кр. Ивана Христіановича. Фальмицгера	140	1) с. Дзвонки 2) м. Куневъ	1) Куневъ 2) Шепетовка	18 45
Кирилловича , Александра Ѳаддеевича, свящ., въ арендѣ у кр. Ивана Васильевича Чижевскаго	61 ^{1/2}	1) с. Сивки 2) м. Ляховцы	1) м. Ляховцы 2) Кривинъ	15 56
Ковальскаго Николая, свящ., въ арендѣ у мѣщан Ицекъ-Лейбы Берковича Ландера	105	1) с. Семеновъ 2) м. Ляховцы	1) м. Ляховцы 2) Шепетовка	8 60
Криницкій , Эдуардъ-Иванъ Исидоровичъ-Викентьевичъ, двор.	486	1) д. Баранье 2) м. Славута	1) Славута 2) Тоже	4 4
Кобылянскіе , Марія и Ядвига Фаустиновы	99 ^{1/2}	1) с. Горбаковъ 2) Гоща	1) Гоща 2) Оженинъ	3 22
Кованда , Іосифъ-Францъ Ивановъ	154 ^{1/2}	1) с. Гульча 2) Здолбуново	1) Здолбуново 2) Тоже	11 11
Кулихъ Іосифъ	56 ^{1/2}	1) с. Гульча 2) Тоже	1) Здолбуново 2) Тоже	11 11
Криницкій , Александръ Іосифовъ	219 ^{3/4}	1) с. Грозовъ 2) Острогъ	1) Острогъ 2) Оженинъ	10 13

Фамилія, имя, и отчество землевладѣльцевъ, а если имѣніе находится въ арендѣ, то у кого именно.	Число десятинъ земли.	1) Мѣстонахождение имѣнія 2) Почтовый адресъ.	Станціи: 1) Телеграфная. 2) Желѣзнодорожная.	Равстояніе отъ телеграфной и ж. д. ст. до имѣнія въ верстахъ.
Кальчицкій , Фрэнцъ Феодоровъ	66 ^{1/2}	1) д. Козинъ 2) Куневъ	1) Куневъ 2) Кривинъ	10 37
Лебединская , Юлія Михайловна, двор.	521	1) Б-Радогоща 2) м. Куневъ	1) Куневъ 2) Кривинъ	7 34
Ея-же, въ арендѣ у Войцѣха Ивановича Гутевича , чр.	170	1) д. Козинъ 2) м. Куневъ	1) м. Куневъ 2) м. Кривинъ	12 34
Люба-Радзиминскій , Сигизмундъ Владиміровичъ, двор.	389 ^{3/4}	1) с. Сивки 2) м. Ляховцы	1) Ляховцы 2) Кривинъ	15 65
Его-же, въ арендѣ у двор. Станислава Іосифовича Дзюнотъ-Де-Ностеляти	320	1) с. Шишковцы 2) м. Куневъ	1) м. Куневъ 2) с. Кривинъ	19 40
Лозинскаго , Чеслава Болеславовичъ, двор., въ арендѣ у двор. Александра Чеховскаго	146	1) с. Бережница 2) м. Ляховцы	1) м. Ляховцы 2) Шепетовка	10 60
Леви , Цецилія Исааковна, купчиха	9852	1) Кривинъ 2) Тоже	1) Кривинъ 2) Тоже	1 1
Липинскій , Карлъ Людвиковичъ, двор.	606	1) с. Вулька 2) м. Аннополь	1) м. Аннополь 2) Славута	8 8
Лопатина , Евгенія Васильевна, жена ген.-маіора	94 ^{1/2}	1) с. Мощаница 2) Кривинъ	1) Кривинъ 2) Тоже	7 7
Лейманъ , Генрита Казимировна	80	1) с. Чудница 2) м. Гоща	1) м. Гоща 2) г. Ровно	3 27
Лоскотъ , Филаретъ	53 ^{3/4}	1) с. Гульча 2) Здолбуново	1) Здолбуново 2) Тоже	11 11

Фамилія, имя и отчество землевладѣльцевъ, а если имѣніе находится въ арендѣ, то у кого именно.	Число десятинъ земли.	1) Мѣстонахождение имѣнія. 2) Почтовый адресъ	Станціи: 1) Телеграфная. 2) Желѣзнодорожная.	Расстояние отъ телеграфной ж. д. ст. до имѣнія въ верстахъ
Лазаревичъ , Владиміръ Ивановичъ	130 ^{3/4}	1) д. Лебеди 2) Острогъ	1) Острогъ 2) Здолбуново	18 17
Мирновичъ , Лидіи двор., часть имѣнія въ арендѣ у крест. Матвѣя Феодоровича Яковца и двор. Александра Александровича Піатковскаго и Шевича Георгія Ивановича, полковн.	447 207	1) с. Рсзважъ 2) Острогъ	1) Острогъ 2. с. Оженинь	3 10
Мельничунъ , Леонтій Омичъ, крест.	100	1) с. Подпѣски 2) м. Гоща	1) м. Гоща 2) г. Ровно	17 15
Могильницкая , Ядвига Вацловна, двор.	862	1) с. Стадники 2) с. Оженинь	1) Оженинь 2, Тоже	4 4
Ея-же, въ арендѣ у Станислава Юсифовича Дзюнотъ-Де-Костеляти , двор.	491	1) Перерослоз 2) Куневъ	1) Куневъ 2) Кривинъ	15 42
Могилевская , Павла Витольевна, двор.	532	1) с. Томаховъ 2) Гоща	1) м. Гоща 2) г. Ровно	8 23
Мелеръ-Закомельская , Марія Антоновна, двор.	307	1) с. Витково 2) м. Гоща	1) м. Гоща 2) г. Ровно	4 34
Мелеръ - Закомельскій , Владиміръ Петровичъ двор.	400 ^{3/4}	1) с. Браневъ 2) м. Гоща	1) м. Гоща 2) г. Ровно	10 40
Его-же, въ арен. у Паулиэдиты Эмильевны Бренейзень ,	533	1) с. Завизовъ 2) м. Гоща	1) м. Гоща 2) с. Оженинь	10 10
Мартынекъ , Константинъ Александровичъ, кр.	74	1) с. Могиляны 2) г. Острогъ	1) г. Острополь 2) Могиляны	10 1

Фамилія, имя и отчество землевладѣльцевъ, а если имѣніе находится въ арендѣ, то у кого именно.	Число десятинъ земли.	1) Мѣстонахождение имѣнія 2) Почтовый адресъ.	Станціи: 1) Телеграфная 2) Желѣзнодорожная.	Расстояние отъ телеграфной и желѣзнодорожной въ верстахъ.
Мыслинскій , Игнатій Николаевичъ	223	1) с. Хрѣновъ 2) с. Кривинъ	1) м. Гоща 2) с. Кривинъ	11 19
Марковичъ , Димитрій Васильевичъ, двор.	307	1) с. Михалковцы 2) с. Оженинъ	1) м. Гоща 2) с. Оженинъ	13 8
Марнисъ , Юсь-Хаимъ Мордковичъ, мѣщ.	653	1) д. Гурщина 2) м. Куневъ	1) Куневъ 2) с. Кривинъ	10 37
Могильницкій , Георгій Брониславовичъ, дв.	528	1) Б.-Боровица 2) м. Куневъ	1) м. Куневъ 2) Кривинъ	13 40
Его-же, часть имѣнія, въ арен у двор. Антона Григорьевича Малиновскаго ,	434 175	1) хут Пlosка при д. М.-Боровица 2) м. Куневъ	1) м. Куневъ 2) Кривинъ	12 39
Могильницкій , Казиміръ Казиміровичъ, двор.	249	1) с. Юськовцы 2) м. Куневъ	1) м. Куневъ 2) Кривинъ	14 41
Могильницкой , Магдалины Юрьевны. дв часть имѣнія, въ ар. у дв. Казиміра Казиміровича Могильницкаго	460 160	1) с. Загорцы 2) м. Куневъ	1) м. Куневъ 2) Кривинъ	14 41
Ея-же, въ арен. у двор. Станислава Юсифовича Дзяноть-де-Костелати	130	1) д. Дрижаки 2) м. Куневъ	1) м. Куневъ 2) Кривинъ	17 44
Мяновскаго , Станислава, двор., въ арен. у Михаила Ивановича Загорскаго , мѣщ.	144 ^{1/2}	1) с. Залужье 2) м. Куневъ	1) м. Куневъ 2) Кривинъ	25 52
Меленцкой , Целины Людвиговны, двор., въ ар. у мѣщ. Виктора Новосельскаго	143	1) с. Семеновъ 2) м. Ляховцы	1) Ляховцы 2) Шепетовка	8 60

Фамилія, имя и отчество землевладѣльцевъ, а если имѣніе находится въ арендѣ, то у кого именно.	Число десятинъ земли.	1) Мѣстонахождение имѣнія. 2) Почтовый адресъ.	Станціи: 1) Телеграфная 2) Желѣзнодорожная.	Расстояніе отъ телеграфной и ж. д. ст. до имѣнія въ верстахъ.
Мурашевъ , Ермолай Леонтьевичъ, мѣщ.	162 ¹ / ₂	1) с. Миклаши 2) Ляховцы	1) Ляховцы 2) Шепетовка	7 50
Малаховской , Маріи Октавіевны, дв., въ арендѣ у мѣщ Янкеля Берковича Ландера	60	1) х. Безодня 2) м Теофиполь	1) Теофиполь 2) Шепетовка	8 55
Моесичунъ , Яковъ Федоровичъ, крест.	100	1) ур. Площева 2) м. Ляховцы	1) Ляховцы 2) Кривинъ	14 55
Мѣчниковскій , Іосифъ Людвиновичъ, дв.	71 ¹ / ₂	1) с. Должекъ 2) Аннополь	1) Аннополь 2) Славута	5 20
Малаховскій , Цезарій Октавіановъ	87 ¹ / ₄	1) с. Семеновъ 2) Ляховцы	1) Ляховцы 2) Шепетовка	8 60
Марнисъ , Мордко Кивовичъ	80 ³ / ₄	1) с. Гурщина 2) Куневъ	1) Куневъ 2) Кривинъ	10 37
Негребецкій , Аліанъ Адамовъ, отст. поруч.	85	1) с. Гульча 2) Здолбуново	1) Здолбуново 2) Тоже	9 9
Новосельскаго , Лаврентія, мѣщ., въ арендѣ у мѣщ. Меера Мордковича Вайцбуха	63 ³ / ₄	1) с. Даниловка 2) м. Теофиполь	1) Теофиполь 2) Шепетовка	8 50
Носовой , Маріи Каетановны, дв., въ арендѣ у Адама Эдуардовича Доброжинскаго ,	628 ¹ / ₄	1) с. Бочаница 2) м. Гоща	1) м. Гоща 2) с. Кривинъ	9 21
Тоже	317 ³ / ₄	1) с. Нараевка 2) м. Аннополь	1) м. Аннополь 2) Славута	7 16
Ея-же, въ арендѣ у Карла Теофиловича Ростковскаго ,	140	1) с. Кляпинъ 2) м. Гоща	1) м. Гоща 2) с. Кривинъ	12 19

Фамилія, имя и отчество землевладѣльцевъ, а если имѣніе находится въ арендѣ, то у кого именно.	Число десятиныхъ земли.	1) Мѣстонахождение имѣнія. 2) Почтовый адресъ.	Станціи: 1) Телеграфная 2) Желѣзнодорожная.	Расстояніе отъ телеграфной ж.-д. ст. до имѣнія въ верстахъ.
Ненадкевичъ , Ева-Марія Павловна и Марія Климентьевна Луничъ , дв., 100 десят., въ арендѣ у Вильгельма Антоновича Упольда	446	1) с. Милятинъ 2) Острогъ	1) м. Гоща 2) Кривинъ	15 12
Омелянскихъ , Павла, Александра и Василя Лепольдовича, дв., въ арендѣ у Эразма Ивановича Иващука	257 ^{1/2}	1) с. Понора 2) Аннополь	1) м. Аннополь 2) Славута	4 13
Островскій , Францъ Яковлевичъ, кр.	116	1) д. Глубочекъ 2) м. Аннополь	1) м. Аннополь 2) с. Кривинъ	12 24
Понинскій , Степанъ Владиславовичъ, дв.	239 ^{1/2}	1) с. Майковъ 2) м. Аннополь	1) м. Аннополь 2) Славута	10 25
Понинскій , Мечиславъ Владиславовичъ, двор.	848 ^{1/4}	1) с. Сапожинъ 2) м. Гоща	1) м. Гоща 2) г. Ровно	12 42
Понинскій , Степанъ Владиславовичъ, двор.	1030 ^{3/4}	1) с. Бугринъ 2) м. Гоща	1) м. Гоща 2) Оженинъ	10 12
Пихно , Димитрій Ивановичъ и Василій Витальевичъ Шульгинъ , двор.	1302	1) с. Курганы 2) г. Острогъ	1) г. Острогъ 2) с. Могиляны	8 3
Пининскій , Казимиръ Артуровичъ, двор.	310	1) с. М.-Калетинцы 2) м. Ляховцы	1) Ляховцы 2) Кривинъ	15 45
Піонтковскіе : Борисъ, Александръ и Владиміръ Александровичи, дворяне	276 ^{1/4}	1) с. Коростово и Плоска 2) г. Острогъ	1) Острогъ 2) Ивачково	16 3

Фамилія, имя и отчество землевладѣльцевъ, а если имѣніе находится въ арендѣ, то у кого именно.	Число десятинъ земли	1) Мѣстонахождение имѣнія 2) Почтовый адресъ	Станціи: 1) Телеграфная. 2) Желѣзнодорожная.	Расстояние отъ телеграфной и желѣзнодорож. ст. до нѣдръ въ кв. верстахъ
Помазанскіе: Афанасій Ивановичъ, гражд и Іоаннъ Ивановичъ, свящ.	112	1) с. Завизовъ 2) Гоща	1) Гоща 2) Оженинъ	8 8
Прушинскій, Эдуардъ Мечиславовичъ	295 ^{1/4}	1) д. Ильяшовка 2) Куневъ	1) Куневъ 2) Кривинъ	8 29
Попенковъ, Семень Парфеновъ	157 ^{1/2}	1) с. Новородчицы 2) м. Куневъ	1) Куневъ 2) Кривинъ	8 35
Пашкевичъ, Леонтій Матвѣевъ	157 ^{1/2}	1) с. Новородчицы 2) Куневъ	1) Куневъ 2) Кривинъ	8 35
Рейнъ, Георгій Ермолаевичъ, лѣйств. тайн. совѣтникъ	3579	1) с. Вилія 2) м. Куневъ	1) Куневъ 2) Кривинъ	8 35
Рыбицнаго, Константина Иларіоновича, двор., въ арендѣ у Антона Игнатьевича Нагребцаго	171 ^{1/4}	1) с. Юровка 2) м. Ляховцы	1) Ляховцы 2) Кривинъ	7 51
Рыбицнаго, Николая Иларіоновича, двор., въ арендѣ у Ивана Леопольдовича Суровцаго, двор.	170	1) с. Юровка 2) м. Ляховцы	1) Ляховцы 2) Кривинъ	7 51
Рыбицнаго, Сергѣя Иларіоновича, двор. насл. Константинъ и Николай Иларіоновичи Рыбицкіе, двор.	191 ^{1/4}	1) с. Юровка 2) м. Ляховцы	1) Ляховцы 2) Кривинъ	7 51
Рыбицной, Людмилы Александровны, двор., въ арендѣ у Ивана Леопольдовича Суровцаго, двор.	120	1) с. Шуньки 2) м. Ляховцы	1) м. Ляховцы 2) Кривинъ	10 47

Фамилія, имя и отчество землевладѣльцевъ, а если имѣніе находится въ арендѣ, то у кого именно.	Число десятинъ земли.	1) Мѣстонахождение имѣнія. 2) Почтовый адресъ.	Станціи: 1) Телеграфная. 2) Желѣзнодорожная.	Расстояние отъ телеграфной и желѣзнодорожной ст. до имѣнія въ верстахъ.
Ребезова , Елена Васильевна, двор.	272 ^{1/2}	1) с. Вильгоры 2) Оженинъ	1) Гоща 2) Оженинъ	14 8
Рупневская , Леонтина, двор.	94	1] с. Милятинъ 2] м. Гоща	1] м. Гоща 2] Кривинъ	12 15
Рытаровскій , Витольдъ Валеріановичъ,	98	1] с. Должекъ 2] м. Аннополь	1] м. Аннополь 2] м. Славута	5 20
Сырокомской , Софіи Александровны, двор., въ арендѣ у Леопольда Адамовича Лучинскаго	57 ^{1/2}	1] с. Должекъ 2] м. Аннополь	1] м. Аннополь 2] м. Славута	5 20
Стемпковская , Анна, дв.	99	1] с. Горбаковъ 2] м. Гоща	1] м. Гоща 2] Оженинъ	2 22
Сооловскій , Владиміръ Антоновичъ	100	1] с. Пруски 2] м. Гоща	1] м. Гоща 2] Оженинъ	10 12
Скальмировской , Маріи Іосифовны, двор., въ арендѣ у двор. Софіи Брониславовны Буяльской	574 ^{1/2}	1] с. Вариводки 2] м. Ляховцы	1] м. Ляховцы 2] Кривинъ	7 59
Слѣшинскій , Евстафій Ивановичъ, дв.	268	1] д. Калетинцы 2] г. Острогъ	1] г. Изяславль 2] Кривинъ	14 39
Скальмировская , Марія Іосифовна дв. и Росцишевская , Станислава Мирославовна	1451	1] с. Гнойница и Станиславовка 2] г. Острогъ	1] г. Изяславль 2] Кривинъ	15 32
Солицевъ , Семень Федоровичъ, дѣйств. ст. сов.	471	1] д. Загорцы 2] Здолбуново	1) Здолбуново 2) Тоже	1 2
Сомоль , Владиміръ Іосифовичъ, кр	310 ^{1/2}	1] с. Пятигоры 2] Здолбуново	1) Здолбуново 2) Тоже	6 6

Фамилія, имя, и отчество землевладѣльцевъ, а если имѣніе находится въ арендѣ, то у кого именно.	Число десятинъ земли.	1) Мѣстонахождение имѣнія 2) Почтовый адресъ.	Станціи: 1) Телеграфная. 2) Желѣзнодорожная	Расстояние отъ телеграфной и желѣзнодорожной въ верстахъ.
Соботовичъ , Юліанъ Ивановичъ, дѣйств. ст. сов.	74	1) д. Ильешевка 2) Куневъ	1) Куневъ 2) Кривинъ	7 34
Его-же, въ арендѣ у Игнатія Людвикова Косошинскаго , дв.	83	1) х. Прушинщина 2) Куневъ	1) Куневъ 2) Кривинъ	10 37
Святополкъ - Четвертинскаго , Эдуарда Эдуардовича, князя—наслѣдники	2493	1) д. Стриганы 2) м. Слаута	1) Слаута 2) Тоже	7 7
Самчукъ - Паламарчукъ , Степанъ Ивановъ, кр.	132 ^{1/2}	1) Лисиче 2) Аннополь	1) Аннополь 2) Кривинъ	12 6
Святополкъ-Четвертинскій , Августъ Евстафьевичъ, князь	677	1) с. Плоски 2) г. Острогъ	1) г. Острогъ 2) Ивачково	15 2
Свидерская , Исидора-Ядвига Казимірсвна	103	1) с. Тесовъ 2) Гоща	1) Гоща 2) Кривинъ	9 18
Сосновская , Екатерина-Люція	77 ^{3/4}	1) с. Окнины 2) Куневъ	1) Куневъ 2) Кривинъ	15 42
Свитекъ , Владиміръ	68 ^{1/2}	1) с. Нсвоставцы 2) Гоща	1) Гоща 2) Оженинъ	15 11
Тышкевичъ , Эдуардъ Венедиктовичъ, графъ	10803	1) с. Плужное 2) г. Острогъ	1) г. Острогъ 2) Кривинъ	18 30
Его-же, въ арендѣ у двора Ивана Липскаго , 230 дес.; Константина Васильевича Голицскаго , 200 д.; Антона Викторовича Еловицкаго , 650 дес.; Мирослава Зеноновича Скржипновскаго , 550 дес.		1) ур. Л.-Гора, с. Мякоты, с. Борисовъ, с. Добринъ 2) г. Острогъ	1) г. Изяславль, Острогъ 2) Кривинъ	15 20 32

Фамилія, имя и отчество землевладѣльцевъ, а если имѣніе находится въ арендѣ, то у кого, именно.	Число десятинъ земли.	1) Мѣстонахождение имѣнія. 2) Почтовый адресъ.	Станціи: 1) Телеграфная 2) Желѣзнодорожная.	Расстояние отъ телеграфной и ж. д. ст. до имѣнія въ верстахъ.
Троць-Котовый , Иванъ Романовичъ, крест. и др.	150	1) с. Денисовка 2) м. Ляховцы	1) Ляховцы 2) Шепетовка	7 50
Ушинскаго , Константина Константиновича, въ арендѣ у Степана Ивановича Борковскаго	411	1) с. Расники 2) м. Гоща	1) Гоща 2) г. Ровно	12 20
Удѣльное 8 имѣніе Кіевскаго Удѣльнаго Округа , въ арендѣ у двор Антона Адольфовича Окольскаго	520	1) Хоровъ 2) г. Острогъ	1) г. Острогъ 2) Оженинь	6 6
Фонъ-Гартмана , Густава Густавовича, двор, въ арендѣ у Ивана Леопольдовича Суровецкаго , двор.	159	1) с Юровка 2) м. Ляховцы	1) Ляховцы 2) Кривинь	7 51
Хомякова , Димитрія Алексѣевича, дѣйст. ст. сов., въ арен. у двор Болеслава-Антоня Антоновича Загорскаго	847	1) с Здолбница 2) г. Здолбуново	1) Здолбуново 2) Тоже	2 2
Хойна , Фруменціушь Казиміровъ, двор.	57	1) д. Шляховая 2) с. Кривинь	1) Кривинь 2) Тоже	10 10
Хмелевская , Анна Францевна и Вондрачень , Марія Іосифона	81 ^{1/4}	1) с. Подлѣски 2) Ровно	1) Ровно 2) Тоже	16 16
Ходоровскій , Брониславъ Іосифовъ	69	1) с. Б. Радогоща 2) Куневъ	1) Куневъ 2) Кривинь	5 30
Чубовскій , Эмиль Іосифовичъ, двор.	169	1) д Рѣпище 2) Кривинь	1) Кривинь 2) Тоже	10 10

Фамилія, имя и отчество землевладѣльцевъ, а если имѣніе находится въ арендѣ, то у кого именно.	Число десятинъ земли.	1) Мѣстонахождение имѣнія. 2) Почтовый адресъ	Станціи: 1) Телеграфная. 2) Желѣзнодорожная.	Расстояние отъ телеграфной и желѣзнодорожной въ верстахъ.
Чешейно-Сохацкіе , Адольфъ Станиславъ и Исидоръ Владиславовичи, двор.	128	1) с. Жавровъ 2) м. Аннополь	1) м. Аннополь 2) с. Кривинъ	14 24
Чертова , Николая Андреевича, дв., въ арендѣ у Люціана Мечиславовича Горновскаго	419	1) Горбаковъ 2) м. Гоща	1) м. Гоща 2) г. Ровно	2 25
Шевчукъ-Юсипчукъ , Александр. крест.	83 ^{1/2}	1) д. Глубочекъ 2) м. Аннополь	1) Аннополь 2) с. Кривинъ	12 24
Щербицкаго , Евменія Ивановича, въ ар. у Феликса Адамовича Зелинскаго ,	292	1) д. Лисиче 2) Аннополь	1) Аннополь 2) Кривинъ	12 5
Юрецъ , Иванъ Степановичъ, крест.	512	1) Милятинъ 2) м. Гоща	1) м. Гоща 2) с. Кривинъ	15 12
Янковской , Ядвиги, Констанціи Сосновской и Маріи Островской , въ арен. у Тита Адамовича Дроздовскаго	252	1) с. Милятинъ 2) м. Гоща	1) м. Гоща 2) с. Кривинъ	15 12
Ясинскій , Владиславъ Александровичъ, двор.	409	1) с. Тудоровъ 2) м. Гоща	1) м. Гоща 2) Оженинъ	6 30
Ясинская , Ванда Александровна, двор.	107	1) с. Тудоровъ 2) м. Гоща	1) м. Гоща 2) Оженинъ	6 30
Яворскій , Константинъ Митрофановичъ, двор.	447 ^{1/2}	1) с. Плоска 2) м. Аннополь	1) м. Аннополь 2) м. Славута	10 25
Яковлева , Анна Андреевна, двор.	243 ^{3/4}	1) с. Клепачи 2) м. Аннополь	1) м. Аннополь 2) м. Славута	6 20

Фамилія, имя и отчество землевладѣльцевъ, а если имѣніе находится въ арендѣ, то у кого именно.	Число десятинъ земли.	1) Мѣстонахождение имѣнія. 2) Почтовый адресъ	Станціи: 1) Телеграфная. 2) Желѣзнодорожная	Расстояние отъ телеграфной и ж. д. ст. до имѣнія въ верстахъ.
Яворскій , Владиславъ Омичъ, двор	57	1) с. Бѣсовка 2) м. Ляховцы	1) Ляховцы 2) Кривинъ	10 63
Янковской , Оеклы Севериновны, двор., въ арен. у Станислава Юсифовича Дзяноть-де-Костеляти , двор.	90	1) х. Бандзеровка 2) м. Куневъ	1) м. Куневъ 2) Кривинъ	18 45

Р о в е н с к і й у ъ з д ъ .

Андро , Дмитрій Оедоровичъ, двор.	2727	1) м. Деражно 2) Тоже	1) м. Деражно 2) Клеванъ	— 15
Бѣленко , Вѣра Николаевна, двор.	575	1) с. Арестовъ 2) г. Здолбуново	1) г. Здолбуново 2) Тоже	5 5
Брадке , Вячеславъ Павловичъ, стат сов.	426	1) Царская-Ставка 2) г. Ровно	1) г. Ровно 2) Тоже	9 9
Богушевскій , Юльянъ Юсифовичъ двор. Опекунъ надъ имѣніемъ умершей жены своей Викторіи Каетановны Богушевской	223	1) с. Зарицкъ 2) г. Ровно	1) г. Ровно 2) Тоже	25 25
Богушъ , Юсифъ Урбановичъ, двор	280	1) д. Кривичи 2) г. Ровно	1) г. Ровно 2) Тоже	12 12
Его-же	220	1) с. Зарицкъ 2) м. Клеванъ	1) м. Клеванъ 2) Тоже	16 19
Его-же	180	1) с. Гуменики 2) м. Клеванъ	1) м. Клеванъ 2) Тоже	12 16
Его-же	450	1) с. Суховцы 2) м. Олыка	1) м. Олыка 2) м. Клеванъ	7 15

Фамилія, имя и отчество землевладѣльцевъ, а если имѣніе находится въ арендѣ, то у кого именно.	Число десятинъ земли.	1) Мѣстонахождение имѣнія. 2) Почтовый адресъ.	Станціи: 1) Телеграфная. 2) Желѣзнодорожная.	Расстояние отъ телеграфной и ж. д. ст. до имѣнія въ верстахъ
Бишлягеръ , Леонтина Игнатьевна, двор.	716	1) с. Грушвица 2) г. Ровно	1) г. Ровно 2) Тоже	16 16
Бзовскій , Фердинандъ Лаврентьевъ, мѣщ.	72	1) д. Плоска 2) г. Ровно	1) г. Ровно 2) Тоже	21 21
Бережецкій , Георгій Федоровичъ	3652	1) с. Холопы 2) м. Березно	1) м. Березно 2) Моквинъ	17 28
Бѣлоцерковская , Марія Яковлевна, вдова капитана	1272	1) Синное 2) м. Тучинъ	1) м. Тучинъ 2) Любомірка	5 20
Балашевъ , Владиміръ Васильевичъ, двор.	1070	1) с. Зносичи 2) Сарны	1) Немовичи 2) Сарны	8 15
Брозль-Плятеры : Игнатій, Антонъ и Викторъ Викторовичи, графы	29624	1) Домбровица 2) Тоже	1) Домбровица 2) Тоже	1 ^{1/2} 1 ^{1/2}
Банаутъ , Феодоръ Карловичъ, двор.	6601 ^{1/2}	1) с. Карасинъ 2) Домбровица	1) Домбровица 2) Тоже	25 25
Балояъ , Николай Апеллоновичъ, двор.	2600	1) с. Космачевъ 2) Костополь	1) Костополь 2) Моквинъ	18 15
Балашовъ , Петръ Ивановичъ, гражд.	190	1) Красная-Гора 2) Костополь	1) Костополь 2) Моквинъ	24 11
Богушъ , Іосифъ Урбановичъ, двор.	614 ^{3/4}	1) Хоцинъ 2) Волошки	1) Ровно 2) Любомірская	7 8
Волконскій , Александръ Петровичъ, свѣтлѣйшій князь	965 ^{1/4}	1) с. Бегень 2) г. Ровно	1) г. Ровно 2) Тоже	12 12
Вѣчфинская , Теодорія Феликсовна, двор.	246 ^{1/2}	1) Марьяновка 2) м. Костополь	1) Костополь 2) Моквинъ	23 10
Выджга , Болеславъ Іосифъ Викентіевъ, двор.	378	1) Анелевка 2) м. Деражно	1) Деражно 2) Клеванъ	7 22

Фамилія, имя и отчество землевладѣльцевъ, а если имѣніе находится въ арендѣ, то у кого именно.	Число десятинъ земли.	1) Мѣстонахождение имѣнія 2) Почтовый адресъ.	Станціи: 1) Телеграфная. 2) Желѣзнодорожная.	Разстояніе отъ телеграфной и желѣзнодорожной ст. до имѣнія въ верстахъ.
Гижицкій , Василій Николаевичъ, двор.	938	1) Копытовъ 2) м. Корець	1) м. Корець 2) г. Ровно	7 60
Гладиловъ , Павелъ Ивановъ, крест.	55 ^{1/2}	1) сл Антоновка 2) Костополь	1) Костополь 2) Тоже	8 8
Гридинъ , Василій Ивановъ, купеческій сынъ	279	1) ур. Грейновка 2) Костополь	1) Костополь 2) Моквинъ	19 14
Григорьевъ , Иванъ Александровичъ, 2 гильдіи купецъ	477 ^{3/4}	1) Хотенка 2) Костополь	1) Костополь 2) Тоже	2 2
Гартонъ , Антонъ Людвиговъ, мѣщ.	163 ^{3/4}	1) Чудвы 2) Деражно	1) Деражно 2) Клевань	10 25
Долгій , Леонтій Яковлевъ, крест.	224 ^{1/4}	1) Городыще 2) м. Тучинъ	1) Тучинъ 2) Костополь	20 28
Другушъ , Марія Викторона и Масловъ , Николай Васильевъ, дв.	7500	1) Степань 2) м. Степань	1) Степань 2) Малынская	— 20
Ихъ-же, въ арендѣ у Павликовского , Гилярія Мартиновича, двор.	190	1) Дворецъ 2) Степань	1) Степань 2) Антоновка.	5 21
Ихъ-же, въ арендѣ у Головского , Вацлава Михайловича, двор	300	1) х Тартакъ 2) Степань	1) Степань 2) Антоновка	6 21
Дыдинскій , Евстафій Станиславовичъ, двор	400	1) Голубно 2) Березно	1) Березно 2) Моквинъ	14 18
Данилевичъ , Георгій Осиповъ, двор.	243	1) Козлинскій Майданъ 2) Волошки	1) Костополь 2) Любомірская	15 8
Езерскій , Николай Мечиславовъ, графъ	6728	1) Стыдины 2) Степань	1) Степань 2) Антоновка	15 28

Фамилія, имя и отчество землевладѣльцевъ, а если имѣніе находится въ арендѣ, то у кого именно.	Число десятинъ земли.	1) Мѣстонахождение имѣнія. 2) Почтовый адресъ.	Станціи: 1) Телеграфная 2) Желѣзнодорожная.	Отъ телеграфной и ж. д. ст. до имѣнія въ верстахъ.
Жановская , Варвара Константиновна, двор.	115	1) Углище 2) Деражно	1) Деражно 2) Клевань	5 12
Житинская , Марія Генрихова, дворянка	1255 ^{3/4}	1) Постояно 2) Деражно	1) Деражно 2) Клевань	9 24
Завеская , Марія Іосифовна, мѣщанка	80	1) Жениничы 2) Ровно	1) Ровно 2) Тоже	11 11
Заленскихъ : Адольфа и Казимира Мечиславовыхъ, дв., въ арендѣ у Ядвиги Телесфоровны Дембовской	230	1) Бармаки 2) г. Ровно	1) Ровно 2) Тоже	5 5
Зыхъ , Вячеславъ Вячеславовъ, крест.-чехъ	100	1) Золотіевъ 2) г. Ровно	1) Ровно 2) Тоже	1 1
Заленскій , Казиміръ Мечиславовъ, двор	404 ^{1/2}	1) с. Устье 2) м. Городница	1) м. Городница 2) Славута	12 65
Заленскихъ : Адольфа и Казимира, въ арендѣ у Викентія Пурсова	2779 ²	1) Дюксинь 2) Деражно	1) Деражно 2) Клевань	9 10
Иваницкаго , Николая Фабіановича, мѣщанинъ, въ арендѣ у Эмилиі Стецкой	500	1) д. Радоховка 2) м. Клевань	1) м. Клевань 2) ст. Клевань	8 12
Изюмовъ , Иларіонъ Иларіоновъ, двор.	307	1) сл. Максимилиановка 2) Межиричи	1) Межиричи 2) Ровно	14 70
Исаковъ , Сергѣй Николаевичъ Камеръ-Юнкеръ Двора ЕГО ВЕЛИЧЕСТВА.	9009 ^{1/2}	1) Высоцкъ 2) Домбровица	1) Домбровица 2) Удрицкъ	21 7

Фамилія, имя и отчество землевладѣльцевъ, а если имѣніе находится въ арендѣ, то у кого именно.	Число десятинъ земли	1) Мѣстонахождение имѣнія. 2) Почтовый адресъ	Станціи: 1) Телеграфная 2) Желѣзнодорожная.	Расстояние отъ телеграфной и желѣзнодорожной въ верстахъ
Копровский , Самуиль Юсифовичъ, двор.	205	1) с Дяткевичи 2) г. Ровно	1) Ровно 2) Тоже	11 11
Карпинскій , Василій Ивановичъ, мѣщ	483¼	1) Хмѣлевка 2) Межиричи	1) Межиричи 2) Ровно	14 70
Коломіецъ , Евгенія Яковлевна, двор.	1272¾	1) с Синное 2) м. Тучинъ	1) Тучинъ 2) Любомірка	5 20
Козакъ , Евфимъ Ивановичъ, крест	100	1) сл Залѣсье 2) м Березно	1) Березно 2) Моквинъ	17 18
Кашевской , Маріи Люціановны, дв., въ арендѣ у Людвика Станиславовича Кондратовича	1800	1) д Залужье 2) м. Домбровица	1) Домбровица 2) Тоже	10 9
Кашевскій , Генрихъ Людвиговичъ, двор.	4300	1) с Курашъ 2) м. Бережница	1) м Бережница 2) Домбровица	3 14
Кодерскіе : Анна и Георгій, личн. гражд.	1250	1) с. Печаловка 2) м. Костополь	1) м. Костополь 2) Моквинъ	9 5
Карачевскій-Волкъ . Теодоръ Леоновичъ, двор.	615	1) Ставецкій-Клинъ 2) м. Деражно	1) Деражно 2) Клеванъ	18 33
Карачевскій-Волкъ , Григорій Леоновичъ, двор.	991¼	1) Выдумка 2) Деражно	1) Деражно 2) Клеванъ	18 33
Карачевскій-Волкъ , Михайль Леоновичъ, двор	597	1) Ставокъ 2) Деражно	1) Деражно 2) Клеванъ	13 28
Карачевская-Волкъ , Марія Григорьевна, двор.	209	1) Ставокъ 2) Деражно	1) Деражно 2) Клеванъ	13 28
Каминскаго , Николая Болеславовича, двор, въ арендѣ у Александра Шандрушкевича	143	1) с. Яполоть 2) м. Степань	1) м. Степань 2) Костополь	18 18

Фамилія, имя и отчество землевладѣльцевъ, а если имѣніе находится въ арендѣ, то у кого именно.	Число десятинъ земли.	1) Мѣстонахождение имѣнія. 2) Почтовый адресъ.	Станціи: 1) Телеграфная 2) Желѣзнодорожная.	Разстояніе отъ телеграфной и желѣзнодорожной въ верстахъ
Любомірскій , Станиславъ Казиміровичъ, кн.	13459	1) Ровно и м Александрія 2) Ровно и Волошки	1) Ровно-Александрія 2) Любомірская	18 4
Его арендаторы:				
Іосифъ Іосифовъ Ничъ , кр.	398	1) Басовъ-Кутъ 2) Ровно	1) Ровно 2) Тоже	2 2
Товарищество Шпановскаго свекло-сахарнаго завода	300	1) ф Боярка 2) Ровно	1) Ровно 2) Тоже	2 2
Двор. Вильгельмъ Люціановичъ Заленскій	459	1) ф Вандополь 2) Ровно	1) Ровно 2) Тоже	9 9
Онъ-же	150	1) ф. Колоденка 2) Ровно	1) Ровно 2) Тоже	6 6
Онъ-же	576	1) ф. Н.-Дворъ 2) Ровно	1) Ровно 2) Тоже	3 3
Двор. Тома Ивановичъ Рыковскій	350	1) ф. Тынное 2) Ровно	1) Ровно 2) Тоже	3 3
Лясота Марія Мечиславова, дв.	138	1) с Андрусіевъ 2) Межиричи	1) Межиричи 2) Ровно	5 40
Любомірской , Маріи Адольфовны, княг., въ арендѣ у мѣщ. Мартина Иванова Кохановскаго	482	1) Воскодавы 2) Тучинъ	1) Тучинъ 2) Ровно	8 30
Лидерсъ-Веймарнъ , Александръ Александровичъ, графъ	578 $\frac{1}{2}$	1) сл Юзефовка 2) Костополь	1) Костополь 2) Тоже	8 8
Лукомскій , Модестъ Ивановичъ, мѣщ.	68	1) Леоновка 2) Тучинъ	1) Тучинъ 2) Любомірская	5 20

Фамилія, имя и отчество землевладѣльцевъ, а если имѣніе находится въ арендѣ, то у кого именно.	Число десятинъ земли.	1) Мѣстонахождение имѣнія 2) Почтовый адресъ.	Станціи: 1) Телеграфная 2) Желѣзнодорожная.	Расстояние отъ телеграфной и желѣзнодорожной въ верстахъ.
Лессигъ , Густавъ Адольфовичъ, куп.	3000	1) Забороль 2) Ровно	1) Ровно 2) Тоже	10 10
Лазаревъ , Василій Дмитриевичъ, дв	560	1) Казимірка 2) Степань	1) Степань 2) Малынская	12 8
Мартынекъ , Иванъ Ивановъ, куп. 2 гильдіи, арендаторъ удѣльнаго имѣнія	325	1) Новоселки 2) Клевань	1) Клевань 2) Тоже	12 15
Мельничукъ , Зиновій Терентіевъ, кр.	65	1) д. Плоская 2) Ровно	1) Ровно 2) Тоже	21 21
Муравьевъ , Николай Яковлевичъ, куп 1 гильдіи, часть имѣнія въ арендѣ у двор Антона Людвикова Михальскаго	14661 ^{1/2}	1) Людвиполь 2) Березно	1) Березно 2) Моквинь	23 40
Мисинъ , Иванъ Емельяновичъ, дв	165 ^{1/2}	1) сл. Кудрянка 2) Тучинь	1) Тучинь 2) Костополь	18 22
Малынскаго , Эммануила Михайловича, дв., въ арендѣ у дв. Фаддея Пяцинскаго	3038	1) Невырковъ 2) Межиричи	1) Межиричи 2) Ровно	4 46
Микуличъ , Мэрцелій Карповичъ, дв.	2300	1) Липки 2) Межиричи	1) Межиричи 2) Ровно	5 40
Могилевская , Павла Виталиевна, вдова шт. кап., имѣніе въ арендѣ у дв. Яцека Августовича Задембскаго	800	1) Дроздовъ 2) Тучинь	1) Тучинь 2) Ровно	5 25
Мазараки , Эдуарда Вацлавовича, двор., въ арендѣ у дв. Марцелія Рыновскаго	965 ^{1/4}	1) Горингродъ 2) Тучинь	1) Тучинь 2) Ровно	7 24

Фамилія, имя и отчество землевладѣльцевъ, а если имѣніе находится въ арендѣ, то у кого именно.	Число десятинъ земли.	1) Мѣстонахождение имѣнія. 2) Почтовый адресъ.	Станціи: 1) Телеграфная. 2) Желѣзнодорожная	Расстояние отъ телеграфной и ж. д. ст. до имѣнія въ верстахъ.
Малынский , Эммануиль Михайловичъ, дв.	46000	1) Березно 2) Тоже	1) Березно 2) Моквинъ	18
Млодзяновскій , Ипполитъ Вацлавовичъ, дв.	800	1) Тынное 2) Березно	1) Березно 2) Немовичи	16 16
Моссальская , Евгения Александровна (она же Сурина) и Шехматова , Ольга Александровна, дв.	8000	1) Сарны 2) Тоже	1) Сарны 2) Тоже	— —
Мадейская , Марія Фоминична, дв	1330 ^{3/4}	1) Берестовець 2) Костополь	1) Костополь 2) Тоже	14 14
Ниродъ , Максимиліанъ Евстафьевичъ, графъ	1614	1) Любашки 2) Костополь	1) Костополь 2) Тоже	5 5
Неѣловъ , Владиміръ Ливерьевичъ, дв.	7851	1) д. Милячь 2) Домбровица	1) Домбровица 2) Удрицькъ	20 6
Ольшамовскаго , Владислава Губертовича, дв., въ арендѣ у Цезарія Кириллова Цивинскаго	317	1) Макотерты 2) Ровно	1) Ровно 2) Тоже	17 17
Отфиновская , Ольга Васильевна, дв.	1987	1) Тучинъ 2) Тоже	1) Тучинъ 2) Любомірская	— 16
Остроградскій , Василій Александровичъ, дв.	21670	1) Степань 2) Тоже	1) Степань 2) Малынская	1 20
Омецинскій , Антонъ Адольфовичъ, дв.	1524	1) Постояно 2) Деражно	1) Деражно 2) Клевань	9 24
Порчинскій , Сигизмундъ Ивановичъ, дворян.	420	1) Новоселки 2) Ровно	1) Ровно 2) Тоже	20 20
Парфенюкъ , Артемій Давидовичъ, крест.	70	1) Ясеничи 2) Ровно	1) Ровно 2) Тоже	11 11

Фамилія, имя, и отчество землевладѣльцевъ, а если имѣніе находится въ арендѣ, то у кого именно.	Число десятинъ земли	1) Мѣстонахождение имѣнія 2) Почтовый адресъ.	Станціи: 1) Телеграфная. 2) Желѣзнодорожная.	Расстояние отъ телеграфной и ж. д. ст. до имѣнія въ верстахъ.
Пешинской , Маріи Аполлоніи Болеславовны, дворъ, въ арендѣ у дворянина Станислава Модестова Сѣдлецкаго	256 ^{3/4}	1) Глинки 2) Ровно	1) Ровно 2) Тоже	13 13
Протополова , Софія Ивановна, дворянка	563 ^{3/4}	1) с Друхова 2) Березно	1) Березно 2) Моквинъ	12 29
Потомская , Марія Феодоровна, крестьянка	80	1) Городище 2) Тучинъ	1) Тучинъ 2) Кѣстополь	20 28
Прушинскій , Викентій Викентіевъ, дворъ.	730	1) с. Коростятинъ 2) Тучинъ	1) Тучинъ 2) Ровно	10 34
Прушинскій Чеславъ Петровичъ, дворъ.	400	1) Пустомыты 2) Тучинъ	1) Тучинъ 2) Ровно	10 35
Понинскій , Мечиславъ Владиславовичъ, дворъ.	173 ^{1/2}	1) Бугринскій-Майданъ 2) Тучинъ	1) Тучинъ 2) Любомірская	10 7
Понинскій-Валевскій Илья-Лешекъ Брониславовъ дворянинъ	5000	1) с. Моквинъ 2) Березно	1) Березно 2) с. Моквинъ	8 25
Позиомская , Марія Вецентина Целестиновна, дворянка	800 ^{1/4}	1) Постѣино 2) Деражно	1) Деражно 2) Клеванъ	9 24
Радзивила , Януша Фердинандовича князя, въ арендѣ у Товарищества Шпановскаго сахарнаго завода	500	1) Понебель 2) Ровно	1) Ровно 2) Тоже	7 7
Его-же, въ арендѣ у Софіи Ивановны Василевской	540	1) д. Королево 2) Клеванъ	1) Клеванъ 2) Тоже	11 14

Фамилія, имя и отчество землевладѣльцевъ, а если имѣніе находится въ арендѣ, то у кого именно.	Число десятинъ земли.	1) Мѣстонахожденіе имѣнія 2) Почтовый адресъ.	Станціи: 1) Телеграфная. 2) Желѣзнодорожная.	Разстояніе отъ телеграфной и ж.д. ст. до имѣнія въ верстахъ.
Радзивиль , Янушъ Фердинандовичъ, князь	3326 ¹ / ₄	1) Шпановъ 2) Ровно	1) Ровно 2) Тоже	6 6
Ромишевскій , Евгений Ивановичъ, дворян	650	1) д. Екатериновка 2) Сарны	1) Сарны 2) Немовичи	12 4
Рогалинская , Софія Александровна, двор.	667	1) Берестовець 2) Костополь	1) Костополь 2) Тоже	13 13
Реуттъ , Стефанія Генрихова, дворян.	697 ¹ / ₄	1) Постояно 2) Деражно	1) Деражно 2) Клевань	9 24
Рогалева , Елисавета, двор.	465 ¹ / ₂	1) Рубче 2) Волошки	1) Ровно 2) Тоже	16 16
Сметачень , Владиміръ Рудольфовъ, мѣщанинъ, арендаторъ удѣльнаго имѣнія	200	1) ф. Константиновъ 2) Клевань	1) Клевань 2) Тоже	5 8
Святополкъ-Четвертинская Августина Геліодоровна, княгиня	412 ¹ / ₄	1) с. Обаровъ 2) Ровно	1) Ровно 2) Тоже	5 5
Стецкій , Витольдъ Людвиновичъ, дворянинъ	2600	1) Межиричи 2) Тоже	1) Межиричи 2) Ровно	— 45
Стецкій , Александръ Людвиновичъ, дворянинъ	6200	1) Маренинъ 2) Межиричи	1) Межиричи 2) Ровно	— 45
Семіонтовскаго Валентина Ивановича, двор., въ арендѣ у дворянина Александра Эдуардовича Езерскаго	900	1) с. Кустинъ 2) м. Александрія	1) Волошки 2) Любомірская	5 8
Стороженко , Марія, Ильшенко Владиміръ, и Черкезь Александръ, дворяне	4349	1) Яриновка 2) Березно	1) Моквинъ 2) Тоже	5 5

Фамилія, имя и отчество землевладѣльцевъ, а если имѣніе находится въ арендѣ, то у кого именно.	Число десятинъ земли.	1) Мѣстонахождение имѣнія. 2) Почтовый адресъ.	Станціи: 1) Телеграфная. 2) Желѣзнодорожная.	Расстояние отъ телеграфной и желѣзнодорожной въ верстахъ.
Стравинскій , Станиславъ Адамовичъ, дворянинъ	1300 ^{1/2}	1) с. Селище 2) Сарны	1) Сарны 2) Клесово	35 18
Слѣсаревскій , Николай Петровичъ, дворянинъ	1018 ^{1/2}	1) Пемпковъ 2) Костополь	1) Костополь 2) Моквинъ	21 7
Салай , Станиславъ Мамертovichъ, мѣщан.	163 ^{1/2}	1) Ходосы 2) Ровно	1) Ровно 2) Тоже	9 9
Саморядова , Раиса, жена генералъ-маіора	153	1) Громакъ 2) Волошки	1) Костополь 2) Любомірская	16 5
Снаржинскій , Викторъ Петровичъ, дворянинъ	10542	1) с. Б.-Мыдскъ 2) Степань	1) Степань 2) Антоновка	10 28
Твердохлѣбовъ , Степанъ Θεодоровъ, купецъ	1186 ^{1/2}	1) сл. Хвоянка 2) Костополь	1) Костополь 2) Тоже	22 22
Трубецкая , Ольга Ивановна, княгиня	1863	1) сл. Кудрянка 2) Тучинъ	1) Тучинъ 2) Костополь	18 22
Томовъ Георгій Ивановичъ, дворянинъ	3898 ^{1/2}	1) с. Яблонное 2) Березно	1) Березно 2) Моквинъ	12 10
Турневичъ , Камилія Тимофеевна, дворянка	800	1) Вербче 2) Степань	1) Степань 2) Антоновка	12 12
Теодоровичъ , Маріи, наслѣдники, гражд.	152 ^{1/4}	1) Чудва 2) Деражно	1) Деражно 2) Клеванъ	5 20
Товарищество Житинскаго сахарн. завода	149	1) Житинъ 2) Ровно	1) Ровно 2) Тоже	8 8
Удѣльное имѣніе арендуемое двор. Сигизмундомъ Θεмичемъ Рыковскимъ	510	1) ф. Старожуковъ 2) Клеванъ	1) Клеванъ 2) Тоже	7 10
Урбановичъ , Флоріанъ Станиславовичъ, мѣщ.	54 ^{1/2}	1) ур. „Цвѣтъ“ 2) Тучинъ	1) Тучинъ 2) Любомірская	8 15

Фамилія, имя и отчество землевладѣльцевъ, а если имѣніе находится въ арендѣ, то у кого именно.	Число десятинъ земли.	1) Мѣстонахождение имѣнія. 2) Почтовый адресъ.	Станціи: 1) Телеграфная. 2) Желѣзнодорожная.	Расстояние отъ телеграфной и желѣзнодорожной ст. до имѣнія въ верстахъ.
Фетиковскій , Эдуардъ Эдуардовичъ, двор, арен. имѣніе Іосифа Богуша	300	1) с Караевичи 2) Ровно	1) Ровно 2) Тоже	10 10
Фонъ-Менкъ , Николай Карловичъ, двор.	4901	1) Быстричи 2) Березно	1) Березно 2) Моквинъ	17 34
Хамецъ , Гавріиль-Мирославъ Станиславовъ, дворянинъ	548	1) Бутейки 2) Степань	1) Степань 2) Антоновка	8 20
Хоментовскій , Леонтій Александровичъ, дв.	2600	1) д. Вулька 2) Сарны	1) Сарны 2) Клесово	35 2
Хрулева , Надежда Александровна, двор.	2031 ³ / ₂	1) с. Озеры 2) м. Домбровица	1) Домбровица 2) Удрицкъ	29 18
Цалько-Кильчикъ , Георгій Ивановичъ, почетн. граждан.	2692	1) Немовичи 2) Сарны	1) Сарны 2) Тоже	10 10
Его-же, въ арен. у Тхоржевскаго , Эдуарда Киприановича, двор.	250	1) ф Юзефполь 2) Сарны	1) Сарны 2) Тоже	15 15
Чижевичъ , Марія Люціановна, имѣніе арендуетъ Витольдъ Антоновичъ Мицневичъ , дворянинъ	1167 ³ / ₄	1) с. Бережки 2) Домбровица	1) Домбровица 2) Тоже	6 5
Ея-же, въ арендѣ у Болеслава Львовича Годлевскаго , двор.	2109 ¹ / ₄	1) д Колки 2) Домбровица	1) Домбровица 2) Тоже	3 1 ¹ / ₂
Шимса , Антонъ Вячеславовъ, крест.	118	1) д. Плоска 2) г. Ровно	1) Ровно 2) Тоже	21 21
Штейнгельбъ , Феодоръ Рудольфовичъ, баронъ	736	1) с Гордокъ 2) Ровно	1) Ровно 2) Тоже	8 8

Фамилія, имя, и отчество землевладѣльцевъ, а если имѣніе находится въ арендѣ, то у кого именно.	Число десятинъ земли	1) Мѣстонахождение имѣнія. 2) Почтовый адресъ.	Станціи: 1) Телеграфная 2) Желѣзнодорожная.	Расстояние отъ телеграфной и ж. д. ст. до имѣнія въ верстахъ.
Шульгиной-Могилевской , Павлы Витальевны, дв. въ арен. у дв. Ивана Маньковского	1984 ^{1/4}	1) с. Бабинь 2) Ровно	1) Ровно 2) Тоже	18 18
Шичевскій , Станиславъ Станиславовичъ, дв.	6151 ^{1/2}	1) м. Томашгородъ 2) Охотниково	1) Охотниково 2) Клесово	18 12
Шичевскій , Іосифъ-Карль Станиславовичъ, дв.	6591 ^{1/2}	1) сл. Лядо 2) Охотниково	1) Охотниково 2) Тоже	15 15
Юрень , Іосифъ-Іосифовичъ, крест.	108	1) Шлаковъ 2) Ровно	1) Ровно 2) Тоже	20 20
Янковскаго Мирослава Зеноновича, въ арендѣ у Энде , Мартина Готлибовича	169	1) с. Грушвица 2) Ровно	1) Ровно 2) Тоже	16 16
Якубець , Антонъ Іосифовичъ, крест.	98	1) д. Плоска 2) Ровно	1) Ровно 2) Тоже	21 21
Яксинскій , Фелиціанъ Герасимовъ, двор.	200	1) д. Подлипки 2) Межиричи	1) Межиричи 2) Ровно	7 38
Ячковскаго , Альфреда, дв. въ арен. у двор Франца Яковлевича Захаржевскаго	200	1) Андрусіевъ 2) Межиричи	1) Межиричи 2) Ровно	5 40

Фамилія, имя и отчество землевладѣльцевъ, а если имѣніе находится въ арендѣ, то у кого именно.	Число десятинь земли	1) Мѣстонахождение имѣнія 2) Почтовый адресъ	Станціи: 1) Телеграфная. 2) Желѣзнодорожная	Расстояние отъ телеграфной и ж. д. ст. до имѣнія въ верстахъ
--	----------------------	---	---	--

Староконстантиновскій уѣздъ.

Алейниковой , Надежды Петровны, жены отстав. офиц, въ арендѣ у Ярослава Александровича Шульца	544	1) с. Копачевка 2) м. Волочискъ	1) м. Волочискъ 2) Тоже	4 4
Бродовскаго , Марьяна Лепольдовича, двор, въ арендѣ у Франца Ивановича Прошковскаго	214	1) с. Огіевцы 2) С.-Константиновъ	1) С.-Константиновъ 2) м. Полонное	10 45
Березовская , Антонина Станиславовна, дв.	789	1) с. Иршики 2) С.-Константиновъ	1) С.-Константиновъ 2) м. Полонное	16 39
Бѣлоусовичъ , Анфиса Михайловна, жена ст. совѣтн.	872	1) с. Котюржинцы 2) м. Николаевъ	1) м. Николаевъ 2) м. Черно-Островъ	1 10
Бржозовская , Марія Степановна, дв.	349 ^{1/2}	1) с. Писаревка 2) м. Николаевъ	1) м. Николаевъ 2) Черно-Островъ	14 16
Ея-же	107 ^{1/2}	1) с. М.-Зозулинцы 2, Купель	1) Купель 2) Войтовцы	16 34
Быковской , Маріи Карловны, дв., въ арендѣ у Маврикія Климентіевича Шульца	687	1) с. Михиринцы 2) м. Базалія	1) м. Базалія 2) Войтовцы	7 31
Бѣлинскаго , Стефана-Эмерика Игнатъевича, дв, въ арендѣ у Станислава Юсифовича Кастера	520 ^{1/4}	1) с. Великій-Лазучинъ 2) м. Базалія	1) м. Базалія 2) Войтовцы	9 36

Фамилія, имя и отчество землевладѣльцевъ, а если имѣніе находится въ арендѣ, то у кого именно.	Число десятинъ земли.	1) Мѣстонахождение имѣнія. 2) Почтовый адресъ.	Станціи: 1) Телеграфная 2) Желѣзнодорожная.	Равстоіііе отъ телеграфной и ж. д. ст. до имѣнія въ верстахъ.
Буяльскій, Константинъ Михайловичъ, мѣщ.	117	1) д. Яновка 2) м. Базалія	1) Базалія 2) м. Волочискъ	6 26
Буяльскій, Ипполитъ Ивановичъ, дв.	142½	1) с. Чухели 2) м. Купель	1) м. Купель 2) м. Волочискъ	8 24
Буяльскій, Игнатій Стефановичъ, дв.	80	1) с. Чухели 2) м. Купель	1) Купель 2) м. Волочискъ	8 24
Бардецкая, Марія Леопольдовна, дв.	61¾	1) с. Борщовка 2) м. Базалія	1) Базалія 2) Войтовцы	9 36
Бродовскій, Людвикъ Іуліановичъ, дв.	196	1) д. Слободка 2) м. Купель	1) м. Купель 2) Войтовцы	7 17
Бѣланъ-Бѣлаковъ, Николай Прокофьевичъ, куп.	548¼	1) с. Куриловка 2) м. Волочискъ	1) м. Волочискъ 2) Тоже	10 10
Бережанская, Надежда Авраамовна, дв.	71	1) с. Холодецъ 2) м. Купель	1) м. Купель 2) с. Войтовцы	3 17
Бѣлошиціе: Алексѣй, Павелъ, Романъ и Федоръ и Щуровъ, Иванъ	100	1) с. Колесець 2) Теофиполь	1) Теофиполь 2) Волочискъ	13 30
Волынцевъ, Михаилъ Ивановичъ, мѣщ.	131¾	1) с. Молчаны 2) м. Красиловъ	1) м. Красиловъ 2) г. Проскуровъ	7 25
Волконскій, Владиміръ Викторовичъ, князь	1584	1) м. Кузьминъ 2) С.-Константиновъ	1) С.-Константиновъ 2) г. Проскуровъ	10 29
Его-же	466	1) с. Грицыки 2) Антонины	1) Антонины 2) Шепетонка	12 23
Его-же	1816½	1) Кульчины 2) Антонины	1) Антонины 2) Шепетовка	12 22
Вольскій, Александръ Францевичъ, дв.	464¾	1) с. Волица-Дубицкая 2) м. Красиловъ	1) м. Красиловъ 2) г. Проскуровъ	3 30

Фамилія, имя и отчество землевладѣльцевъ, а если имѣніе находится въ арендѣ, то у кого именно.	Число десятинъ земли	1) Мѣстонахождение имѣнія. 2) Почтовый адресъ.	Станціи: 1) Телеграфная 2) Желѣзнодорожная	Расстояние отъ телеграфной и желѣзнодорожной въ верстахъ.
Вержицкій , Войцѣхъ и Судобицкій , Маркіанъ, крест.	145	1) с. Маневцы 2) с. Антонины	1) с. Антонины 2) м. Шепетовка	13 18
Веселовскаго , Теофила Михайловича, свящ., въ арендѣ у Адама Діонисіевича Липскаго	228	1) Гальчинцы 2) Теофиполь	1) м. Теофиполь 2) м. Волочискъ	14 27
Высоцкая - Міончинская , Ольга Эдуардовна, графиня	1314 ¹ / ₄	1) м. Купель 2) Тоже	1) м. Купель 2) Войтовцы	— 18
Гаврищукъ , Иванъ Дмитриевичъ, кр.	64 ¹ / ₄	1) Громовка 2) С.-Константиновъ	1) С.-Константиновъ 2) м. Полонное	6 50
Глембоцкій , Иванъ Ивановичъ, дв.	608 ³ / ₄	1) с. Лашки 2) С.-Константиновъ	1) С.-Константиновъ 2) г. Проскуровъ	18 42
Грохольскаго , Адама Стефановича, графа, въ арендѣ у Бронислава Іосифовича Карповича	799 ¹ / ₂	1) с. Жеребки 2) С.-Константиновъ	1) С.-Константиновъ 2) г. Проскуровъ	10 45
Гордаѣвичъ , Антонъ Романовичъ, свящ.	216	1) с. Огіевцы 2) С.-Константиновъ	1) С. Константиновъ 2) м. Полонное	10 45
Гавронская , Марія-Анна Карловна, дв.	151 ¹ / ₄	1) с. Волица-Дубишская 2) Красиловъ	1) м. Красиловъ 2) г. Проскуровъ	3 30
Гронтковскій , Владиславъ Іосифовичъ и друг.	233 ¹ / ₄	1) с. Росоловцы 2) с. Антонины	1) с. Антонины 2) м. Шепетовка	12 23
Гласекъ , Маріи Діонисіевны, дв., въ арендѣ у Ивана Людвиговича Левандовскаго	92 ¹ / ₂	1) с. Шибенно 2) м. Бѣлзорка	1) м. Бѣлзорка 2) м. Волочискъ	5 30

Фамилія, имя и отчество землевладѣльцевъ, а если имѣніе находится въ арендѣ, то у кого именно	Число десятинъ земли.	1) Мѣстонахождение имѣнія. 2) Почтовый адресъ	Станціи: 1) Телеграфная 2) Желѣзнодорожная.	Расстояние отъ телеграфной и желѣзнодорожной въ верстахъ
Гласекъ , Олимпіи, дв., въ арендѣ у Владислава Владиславовича Свѣ-ключнаго	193	1) с. Боршовка 2) м. Базалія	1) м. Базалія 2) с. Войтовцы	9 36
Гладынюка , купца, насл. въ арендѣ у Адама Діонисьевича Липснаго	826 ^{3/4}	1) с. Елисавет-поль 2) м. Базалія	1) м. Базалія 2) м. Волочискъ	5 28
Грохольскій , Владиславъ Ивановичъ, графъ	2540	1) с. Терешки 2) с. Антонины	1) с. Антонины 2) м. Черно-Островъ	9 30
Глембоцкій , Богданъ-Сатурнинъ Іоановъ (Ивановъ), дв.	132 ^{1/2}	1) д. Кантовка 2) С.-Константиновъ	1) С.-Константиновъ 2) Проскуровъ	20 65
Гандзюкъ , Андрей Андреевъ, крест.	150 ^{3/4}	1) с. Гальчинцы 2) м. Теофиполь	1) Теофиполь 2) м. Волочискъ	14 27
Дубасова , Александра Сергѣевна, жена адмир.	2681	1) С.-Константиновъ 2) Тоже	1) С.-Константиновъ 2) г. Проскуровъ	— 45
Демчинскій , Адрианъ Васильевичъ мѣщ.	128 ^{1/4}	1) д. Немировка 2) С.-Константиновъ	1) С.-Константиновъ 2) м. Полонное	7 49
Деликовской , Ядвиги Валеріановны, въ арендѣ у Иларія Мержинскаго	508	1) с. Футоры 2) С.-Константиновъ	1) С.-Константиновъ 2) м. Полонное	5 50
Дорожинской , Пракседы-Генрики Авелевны, двор., въ арендѣ у Ивана Казиміровича Піорунъ-Піорунскаго	198	1) с. Немиринцы 2) С.-Константиновъ	1) С.-Константиновъ 2) г. Проскуровъ	15 45
Домарадская , Амалия Петровна, двор.	154 ^{3/4}	1) с. Западинцы 2) с. Кобылье	1) м. Красиловъ 2) г. Проскуровъ	9 25

Фамилія, имя и отчество землевладѣльцевъ, а если имѣніе находится въ арендѣ, то у кого именно.	Число десятинъ земли	1) Мѣстонахождение имѣнія. 2) Почтовый адресъ	Станціи: 1) Телеграфная. 2) Желѣзнодорожная.	въ столбѣ отъ телеграфной ст. и ст. до имѣнія въ верстахъ
Домарадскій , Людви́къ-Петръ Валеріановичъ, двор.	91 ³ / ₄	1) с Западинцы 2) с. Кобылье	1) м. Красиловъ 2) г. Проскурвъ	9 25
Доманевскій , Вильгельмъ Леонардовичъ, двор.	71	1) с. Сорокодубы 2) м. Николаевъ	1) м. Николаевъ 2) м. Черно-Островъ	14 23
Журавскій , Михаилъ Евгеньевичъ, двор.	511 ³ / ₄	1) с Чернелевка 2) м. Красиловъ	1) м. Красиловъ 2) м Черно-Островъ	10 20
Жуновскій , Иванъ-Карлъ Владиславовичъ, двор.	352 ³ / ₄	1) с. Богдановка 2) м. Базалія	1) м. Базалія 2) Войтовцы	5 24
Залѣнской , Вильгельмины Генриховны, двор., въ арендѣ у Ивана Марновскаго	840 ³ / ₄	1) с. Кобылье 2) Тоже	1) м. Красиловъ 2) г. Проскурвъ	12 25
Залѣскій , Северинъ Милославовичъ, двор.	1135 ¹ / ₂	1) с. Великіе Зозулинцы 2) м. Купель	1) м. Купель 2) с. Войтовцы	16 34
Ильинской , Людви́ки Дми́тріевны, двор., въ арендѣ у Марьяна Павловича Шиманскаго	800	1) с. Свинная 2) С.-Константиновъ	1) С.-Константиновъ 2) г. Проскурвъ	8 53
Ильинскаго , Чеслава Геліодоровича, двор., въ арендѣ у Станислава Кнолля	373 ¹ / ₂	1) с. Маневцы 2) с. Антонины	1) с. Антонины 2) м. Шепетовка	13 18
Игнатовича , Адама Марьяновича, наслѣд.	50	1) д. Поляны 2) м. Волочискъ	1) м. Волочискъ 2) Тоже	7 7
Курдвановскій , Болеславъ Омичъ, двор.	141 ³ / ₄	1) с. Поповцы 2) С.-Константиновъ	1) С.-Константиновъ 2) г. Проскурвъ	4 49

Фамилія, имя и отчество землевладѣльцевъ, а если имѣніе находится въ арендѣ, то у кого именно.	Число десятинъ земли.	1) Мѣстонахождение имѣнія. 2) Почтовый адресъ	Станціи: 1) Телеграфная. 2) Желѣзнодорожная.	Разстояніе отъ телеграфной ж.д. ст. до имѣнія въ верстахъ
Клехніовскаго , Іосифа Андреевича, двор, въ арендѣ у Емельяна Флоріанова Перетяковича	204	1) с Караимовка 2) С.-Константиновъ	1) С-Константиновъ 2) г. Проскуровъ	7 52
Конопациной , Маріи Константиновны, двор., въ арендѣ у Виктора Викторовича Павскаго	523	1) д Игнатки 2) С-Константиновъ	1) С-Константиновъ 2) г. Проскуровъ	14 53
Кульчицкій , Иванъ Андреевичъ, двор	223 ³	1) с. Берегелинцы 2) с. Кобылье	1) С Константиновъ 2) г. Проскуровъ	22 25
Меневичъ , Аделія Антоновна, двор.	1428 ^{1/2}	1) с. Волица-Юдко 2) м Николаевъ	1) м. Красиловъ 2) м. Черно-Островъ	14 24
Ея-же	211	1) с. Яворцы 2) м. Красиловъ	1) м. Красиловъ 2) г. Проскуровъ	3 30
Кадлубинскаго , Александра Адамовича, двор, въ арендѣ у Вячеслава Казиміровича Цырина	104 ^{1/4}	1) д. Решневка 2) с. Антонины	1) с. Антонины 2) м. Черно-Островъ	12 40
Начаровскій , Адольфъ Адольфовичъ, двор.	146	1) с. Яворовцы 2) м. Красиловъ	1) м. Красиловъ 2) г. Проскуровъ	3 30
Клюковскій , Адамъ Рафаиловичъ, двор.	864	1) Митинцы 2) м. Николаевъ	1) м. Николаевъ 2) м. Черно-Островъ	4 14
Его-же	126	1) Котюржинцы 2) м. Николаевъ	1) м. Николаевъ 2) м. Черно-Островъ	1 10
Кноль , Брониславъ Феликсовичъ, двор.	241 ^{1/4}	1) с. Шибенно 2) м. Бѣлзорка	1) м. Бѣлзорка 2) м. Волочискъ	5 30

Фамилія, имя, и отчество землевладѣльцевъ, а если имѣніе находится въ арендѣ, то у кого именно.	Число десятинъ земли.	1) Мѣстонахожденіе имѣнія 2) Почтовый адресъ.	Станціи: 1) Телеграфная. 2) Желѣзнодорожная	Расстояние отъ телеграфной и желѣзнодорожной ст. въ верстахъ
Кончевскаго , Адама Антоновича, ст. совѣт., въ арендѣ у Мечислава Антоновича Велигурскаго	182	1) с. Шибенно 2) м. Бѣлозорка	1) м. Бѣлозорка 2) м. Волочискъ	5 30
Кноль , Теофиль Грациановичъ, двор.	313 ^{1/2}	1) Шибенно 2) м. Бѣлозорка	1) м. Бѣлозорка 2) м. Волочискъ	5 30
Кноль , Иванъ Элигевичъ, двор.	228	1) с. М.-Жеребки 2) Базалія	1) м. Базалія 2) Войтовцы	5 30
Каменскіе , Розина и Адамъ, двор.	771 ^{1/2}	1) с. Колки 2) Теофиполь	1) Теофиполь 2) Волочискъ	11 —
Тоже они, въ арендѣ у Людвика Гасперовича Нозановскаго	612	1) с. Оленники 2) м. Теофиполь	1) Теофиполь 2) с. Войтовцы	10 35
Комаровскій , Антонъ-Юлианъ Вацлавовичъ, дв.	81	1) с. М.-Клитенка 2) м. Базалія	1) м. Базалія 2) м. Черно-Островъ	11 30
Ковнацкой , Эмилиі Оттовны, двор въ арендѣ у Фавста Іосифовича Шульца	434	1) с. Кошелевка 2) м. Базалія	1) м. Базалія 2) м. Черно-Островъ	10 25
Киневичъ , Аделя Антоновна, двор	214 ^{1/4}	1) М.-Зозулинцы 2) м. Купель	1) м. Купель 2) с. Войтовцы	16 34
Кича , Филиппа Павлова, кол. ассес., въ арендѣ у Юліи Ковнацкой	692 ^{1/4}	1) с. Шмирки 2) м. Купель	1) м. Купель 2) с. Войтовцы	8 26
Кулеши , Валентины и Станислава Эдуардъ-Альбиновичей, двор., въ арендѣ у Феликса Фомича Шульца	269 ^{1/2}	1) с. Индыки 2) м. Купель	1) м. Купель 2) с. Войтовцы	18 36

Фамилія, имя и отчество землевладѣльцевъ, а если имѣніе находится въ арендѣ, то у кого, именно.	Число десятинъ земли.	1) Мѣстонахождение имѣнія 2) Почтовый адресъ.	Станціи: 1) Телеграфная 2) Желѣзнодорожная.	Расстояние отъ телеграфной и желѣзнодорожной станціи въ верстахъ.
Кротевиць , Діонисій Николаевичъ, мѣщ.	86 ^{1/2}	1) с. Собковцы 2) м. Купель	1) м. Купель 2) с. Войтовцы	5 23
Кнолля , Игнатія Граціановича, дв., въ арендѣ у Феликса Феликсovichа Минькевича	265	1) с. В-Жеребки 2) м. Купель	1) м. Купель 2) с. Войтовцы	7 25
Колонно-Чосновскій , Мартинъ Яцентьевичъ, двор	451	1) Писаревка 2) м. Купель	1) с. Войтовцы 2) Тоже	3 3
Кулеша , Маріи Гавриловны, двор., въ арендѣ у Феликса Феликсovichа Менькевича	605	1) с. Голохвосты 2) м. Волочискъ	1) м. Волочискъ 2) Тоже	7 7
Курдвановская , Евланія Ивановна, двор.	128	1) с. Поповцы 2) С-Констант.	1) С.-Констант 2) г. Проскуровъ	5 49
Красницкій , Іосифъ Войцѣховъ и Борковскій , Александръ Константиновъ, крест.	89 ^{3/4}	1) с. Чернелевка 2) м. Красиловъ	1) м. Красиловъ 2) м. Черно-Островъ	10 20
Костецная , Надежда Дмитриевна	63	1) с. Зарудье 2) м. Теофиполь	1) м. Теофиполь 2) с. Войтовцы	8 45
Каменскіе , Северинъ, Сигизмундъ и Феликсъ	94 ^{3/4}	1) с. Трояновка 2) м. Теофиполь	1) м. Теофиполь 2) с. Войтовцы	6 45
Каменскій , Гилярій-Иванъ Францевъ	103	1) с. Трояновка 2) м. Теофиполь	1) м. Теофиполь 2) с. Войтовцы	6 45
Кнолля , Марія, Габріель и др., двор.	384	1) с. М-Жеребки 2) м. Базалія	1) м. Базалія 2) с. Войтовцы	5 30
Каминскій , Казиміръ Ивановичъ, мѣщ.	55	1) с. Чухили 2) м. Купель	1) м. Купель 2) м. Волочискъ	8 24

Фамилія, имя и отчество землевладѣльцевъ, а если имѣніе находится въ арендѣ, то у кого именно.	Число десятинъ земли.	1) Мѣстонахождение имѣнія. 2) Почтовый адресъ.	Станціи: 1) Телеграфная. 2) Желѣзнодорожная.	Разстояніе отъ телеграфной и жел. ст. до имѣнія въ верстахъ.
Кноль , Ѳаддей Феликсовъ	69 ^{1/4}	1) с. Шибенна 2) м. Бѣлзорка	1) м. Бѣлзорка 2) м. Волочискъ	5 30
Кетлинскіе , Антонъ-Анастасій и Кондрать Казиміровы, двор.	249	1) с. Кушнировка 2) м. Купель	1) м. Купель 2) с. Войтовцы	7 17
Лабунскаго , Ивана Кондратьева, кр. въ ар. у Евфима Иванова Чижма	55	1) д. Громовка 2) С.-Констант.	1) С.-Констант. 2) м. Полонное	6 50
Лукановскаго , Людвиг Пюсовича, двор. въ арен. у Милитона Іуліановича Здановича	101	1) с. Поповцы 2) С.-Констант	1) С.-Констант. 2) г. Проскуровъ	4 49
Лелявскіе , Борисъ и Сергѣй Николаевичи, дв.	763	1) с. Григоровка 2) С.-Констант.	1) С.-Констант. 2) г. Проскуровъ	1 44
Тоже	890	1) с. Пашковцы 2) С.-Констант.	1) С.-Констант. 2) г. Проскуровъ	4 49
Лелявскаго Николая Семеновича, двор. насл. въ ар. у Іосифа Зеленоновича Скржипковскаго	647	1) с. Голюнки 2) м. Красиловъ	1) м. Красиловъ 2) м. Черно-Островъ	5 29
Тоже ихъ, въ ар., у Ивана Людвиговича Новаковскаго	855 ^{1/4}	1) В.-Клитно 2) Базалія	1) Базалія 2) Войтовцы	12 30
Тоже ихъ, въ ар. у Людвига Новаковскаго	587 ^{1/2}	1) с. Соркодубы 2) м. Николаевъ	1) м. Николаевъ 2) м. Черно-Островъ	14 23
Тоже ихъ	62 ^{1/2}	1) с. Боглайки 2) Красиловъ	1) Красиловъ 2) Проскуровъ	10 19

Фамилія, имя и отчество землевладѣльцевъ, а если имѣніе находится въ арендѣ, то у кого именно.	Число десятинъ земли.	1) Мѣстонахождение имѣнія 2) Почтовый адресъ.	Станціи: 1) Телеграфная 2) Желѣзнодорожная.	Расстояние отъ телеграфной и ж. д. ст. до имѣнія въ верстахъ.
Липскій , Адамъ Михайловичъ, двор.	198 ^{1/4}	1] с. Гальчинцы 2] м. Теофиполь	1] м. Теофиполь 2] м. Волочискъ	14 27
Липская , Казимира Андреевна двор	53 ^{1/2}	1] с. Колесець 2] м. Теофиполь	1] м. Теофиполь 2] м. Волочискъ	13 30
Ледуховскаго , Антона Аполлоновича, графа, въ арендѣ у Людвика Каспровича Новаковскаго	1992 ^{3/4}	1] м. Базалія 2] Тоже	1] м. Базалія 2] с. Войтовцы	— 28
Латко , Маріи Матвѣевны, крест, въ арендѣ у Василя Варфоломеевича. Романца	58	1] с. Василевка 2] м. Базалія	1] м. Базалія 2] м. Черно-Островъ	7 30
Ледуховскаго , Адама Владиславовича, двор, въ арендѣ у Леона Ледуховскаго	790	1] с. Лозовая 2] м. Волочискъ	1] м. Волочискъ 2] Тоже	7 7
Его-же, въ арендѣ у Леона Ледуховскаго	242	1] с. Маначинъ 2] м. Волочискъ	1] м. Волочискъ 2] с. Войтовцы	11 12
Его-же, въ арендѣ у Леона Янушевича Ледуховскаго	737	1] д. Гарнишевка 2] м. Волочискъ	1] м. Волочискъ 2] с. Войтовцы	10 11
Ледуховскій , Леонъ Янушевичъ, графъ	1332	1] с. Бальковцы 2] м. Волочискъ	1] м. Волочискъ 2] Тоже	5 5
Его-же	355	1] д. Янушевцы 2] Волочискъ	1] Волочискъ 2] Тоже	9 9
Его-же	1476	1] д. Клинины 2] м. Купель	1] м. Купель 2] с. Войтовцы	8 12
Ледуховскій , Карлъ Леонovichъ двор.	292	1] д. Гоноровка 2] м. Купель	1] м. Купель 2] с. Войтовцы	10 12

Фамилія, имя и отчество землевладѣльцевъ, а если имѣніе находится въ арендѣ, то у кого именно.	Число десятинъ земли.	1) Мѣстонахождение имѣнія 2) Почтовый адресъ.	Станціи: 1) Телеграфная 2) Желѣзнодорожная	Расстояние отъ телеграфной и ж. д. ст до имѣнія въ верстахъ.
Ледуховскій. Левъ Янушевичъ, графъ	921	1) м. Волочискъ 2) Тоже	1) ст. Волочискъ 2) Тоже	1/2 -
Лозинскіе, Станиславъ, Романъ и Богданъ Адольфовичи, двор.	89	1) д. Громовка 2) г. С.-Константиновъ	1) г. С.-Константиновъ 2) м. Полонное	6 50
Де-Мезеръ, Марія Дмитриевна, двор.	327 ^{1/2}	1) с. Свинная 2) г. С.-Константиновъ	1) г. С.-Константиновъ 2) г. Проскуровъ	8 53
Мазараки, Октавія Францевна, двор.	636	1) с. Семчинцы 2) г. С.-Константиновъ	1) г. С.-Константиновъ 2) г. Проскуровъ	21 50
Мандельштамъ, Софія Иановны, двор, въ арендѣ у Якова Ивановича Некраша	580 ^{1/4}	1) с. Высшая — Погорѣлая 2) г. С.-Константиновъ	1) г. С.-Константиновъ 2) Проскуровъ	10 35
Малиновскій, Гераклиусъ-Болеславъ Титовъ, двор.	350 ^{1/4}	1) с. Вереміевка 2) м. Красиловъ	1) м. Красиловъ 2) г. Проскуровъ	8 20
Миловидовы, Александръ Петровичъ и Елизавета, двор.	213 ^{3/4}	1) д. Моньки 2) м. Красиловъ	1) м. Красиловъ 2) м. Черно-Островъ	12 22
Малынского, Марка-Эмануила Зота Михайловича, двор., въ арендѣ у Адама Деонизіевича Липскаго	1844	1) м. Ожиговцы 2) м. Бѣлозорка	1) м. Волочискъ 2) Тоже	15 15
Манвеловой, Елены Юлевны, княгини, въ арендѣ у Адама Діонисіевича Липскаго	299 ^{1/2}	1) с. Авратинъ 2) м. Бѣлозорка	1) Волчискъ 2) Тоже	20 20
Малиновская. Юзефа Иосифовна, двор.	153	1) с. Левковцы 2) м. Купель	1) м. Купель 2) с. Войтовцы	7 20

Фамилія, имя и отчество землевладѣльцевъ, а если имѣніе находится въ арендѣ, то у кого именно.	Число десятинъ земли.	1) Мѣстонахождение имѣнія 2) Почтовый адресъ.	Станціи: 1) Телеграфная 2) Железнодорожная.	Расстояние отъ телеграфной и железнодорожной въ верстахъ.
Малиновскій , Станиславъ Титовичъ, двор.	228	1) с. Севруки 2) с. Антонины	1) с. Антонины 2) м. Черно-Островъ	12 40
Микулинъ , Василій Павловичъ, ген-маіоръ	550	1) с. Гриценки 2) с. Антонины	1) с. Антонины 2) м. Черно-Островъ	5 35
Мануильская , Анна Власіевна, мѣщанка	186	1) с. Лютаровка 2) м. Базалія	1) м. Базалія 2) с. Войтовцы	11 38
Меньевичи , Феликсъ, Антонъ и Вацлавъ Фелексовы, двор.	205 ^{1/2}	1) с. Лычевка 2) м. Купель	1) м. Купель 2) с. Войтовцы	8 26
Мельники : Трофимъ и Даниилъ Павловы, крест.	128 ^{1/2}	1) с. Немиринцы 2) м. Волочискъ	1) м. Волочискъ 2) Тоже	8 8
Мельники : Димитрій, Николай и Панфиль Семеновы, крестьяне	271	1) д. Поляны 2) м. Волочискъ	1) м. Волочискъ 2) Тоже	7 7
Мельникъ , Семень Николаевичъ	56	1) с. Немиринцы 2) м. Волочискъ	1) м. Волочискъ 2) Тоже	8 8
Новаковскій , Францъ Людвиговичъ, двор	302	1) с. Волиця-Вонсовичъ 2) м. Базалія	1) м. Базалія 2) м. Черно-Островъ	12 30
Новаковскій Иванъ Людвиговичъ, двор.	203	1) Клитенка 2) м. Базалія	1) м. Базалія 2) м. Черно-Островъ	11 30
Негребецкаго , Ипполита Фортунатовича, стат. совѣтника, въ арендѣ у Антона Ипполитовича Негребецкаго	89 ^{1/4}	1) с. Василевка 2) м. Базалія	1) м. Базалія 2) м. Черно-Островъ	7 30

Фамилія, імя і отчество землевладѣльцевъ, а если имѣніе находится въ арендѣ, то у кого именно.	Число десятинъ земли.	1) Мѣстонахождение имѣнія 2) Почтовый адресъ.	Станціи: 1) Телеграфная. 2) Желѣзнодорожная.	Расстояніе отъ телеграфной и ж.д. ст. до имѣнія въ верстахъ.
Новаковская , Анна Леопольдовна, двор.	221	1) с. Волиця-Вонсовичъ 2) м. Базалія	1) м. Базалія 2) м. Черно-Островъ	12 30
Новаковскій , Иванъ Людвиновичъ, двор.	275 ^{1/4}	1) с. В-Жеребки 2) м. Базалія	1) м. Базалія 2) с. Войтовцы	7 25
Негребецкій , Иванъ Адамовичъ	173	1) с. Катюржинцы 2) м. Теофиполь	1) м. Теофиполь 2) с. Войтовцы	6 40
Олейникъ , Иванъ Федоровъ	51 ^{3/4}	1) с. Колесець 2) м. Теофиполь	1) м. Теофиполь 2) м. Волочискъ	13 30
Полозовъ , Михаилъ Ивановичъ, капитанъ	55	1) д. Громовка 2) г. С.-Констан.	1) г. С.-Констан. 2) м. Полонное	6 50
Прушинскіе : Анна, Сигизмундъ, Ксаверій и Мечиславъ Эдуардовичи, дворяне	742	1) с. Волиця-Керекешина 2) г. С.-Константиновъ	1) г. С.-Константиновъ 2) г. Проскуровъ	8 53
Прушинскаго , Ивана Мечиславовича, двор, въ арендѣ у Марьяна Мечиславовича Баранецкаго	1632 ^{1/4}	1) с. Вербординцы 2) г. С.-Константиновъ	1) г. С.-Константиновъ 2) г. Проскуровъ	12 30
Потоцкаго , Евстафія Маврикіевича, графа, состоитъ въ вѣдѣніи, Луцкаго Конкурснаго Управленія	1517 ^{1/4}	1) с. Чепелевка 2) м. Красиловъ	1) м. Красиловъ 2) м. Черно-Островъ	5 16
Потоцкій , Іосифъ Альфредовичъ, графъ	1884	1) с. Сквородки 2) г. С.-Константиновъ	1) г. С.-Константиновъ 2) г. Проскуровъ	15 35
Прушинскій , Брониславъ Мечиславовичъ, двор.	651	1) с. Решневка 2) г. С.-Константиновъ	1) г. С. Константиновъ 2) м. Полонное	15 43

Фамилія, имя и отчество землевладѣльцевъ, а если имѣніе находится въ арендѣ, то у кого именно.	Число десятинъ земли.	1) Мѣстонахождение имѣнія 2) Почтовый адресъ.	Станціи: 1) Телеграфная. 2) Желѣзнодорожная.	Расстояние отъ телеграфной и ж. д. ст. до имѣнія въ верстахъ.
Прушинскій , Брониславъ Мечиславовичъ, двор.	591 ^{1/2}	1) д. Заставки 2) м. Красиловъ	1) м. Красиловъ 2) г. Проскуровъ	4 31
Павловичъ , Варвара Ивановна, двор.	150 ^{1/4}	1) с. Молчаны 2) м. Красиловъ	1) м. Красиловъ 2) г. Проскуровъ	6 30
Прушинской , Идалии-Гонораты, двор., въ арендѣ у Генриха фонъ-Превель	784 ^{1/2}	1) с. Лагодинцы 2) м. Красиловъ	1) м. Красиловъ 2) м. Шепетовка	8 30
Пржездѣцкій , Константинъ Мечиславовичъ, двор.	137	1) с. Котюржинцы 2) м. Николаевъ	1) м. Николаевъ 2) м. Черно-Островъ	1 10
Прушинскаго , Александра-Валеріана Густавовича двор., въ арендѣ у Феодора Густавовича Прушинскаго	222 ^{1/2}	1) с. Колесець 2) м. Теофиполь	1) м. Теофиполь 2) м. Волочискъ	13 30
Прушинской , Янины Станиславовны, двор., въ арендѣ у Янины Свѣнцицкой	74 ^{1/2}	1) д. Лонки 2) м. Бѣлозорка	1) м. Бѣлозорка 2) м. Волочискъ	8 17
Піотровскій , Иванъ-Степанъ Петровичъ, двор.	125 ^{1/4}	1) Гальчинецкій-Степь 2) м. Базалія	1) м. Базалія 2) с. Войтовцы	8 30
Пенской , Анны Киприановны, двор., въ арендѣ у Теофиля Леонтьевича Корнатовскаго	183	1) с. Лютаровка 2) м. Базалія	1) м. Базалія 2) с. Войтовцы	11 38
Плачковской , Наталіи Михайловны, вдовыдѣйст. стат совѣт., въ арендѣ у Флора Федоровича Юхимовича	193	1) с. Кунча 2) м. Теофиполь	1) м. Теофиполь 2) с. Войтовцы	2 45

Фамилія, имя и отчество землевладѣльцевъ, а если имѣніе находится въ арендѣ, то у кого именно.	Число десятинъ земли	1) Мѣстонахождение имѣнія. 2) Почтовый адресъ.	Станціи: 1) Телеграфная 2) Желѣзнодорожная	Расстояние отъ телеграфной и ж. д. ст. до имѣнія въ верстахъ
Поповскій , Зенонъ Титовичъ, двор	51	1) с Стрѣжи 2) м. Теофиполь	1) м. Теофиполь 2) с. Войтовцы	7 45
Познанскій , Владиміръ Станиславовичъ, генер.	536 ^{1/2}	1) с. Волица-Ляховецкая 2) м. Теофиполь	1) м. Теофиполь 2) с. Войтовцы	10 45
Поплавская , Софія Сигизмундовна, двор.	173 ^{1/4}	1) с. Зарудье 2) м. Теофиполь	1) м. Теофиполь 2) с. Войтовцы	8 45
Поляковъ , Николай Ефимовичъ, личн. гражд.	667	1) с. Корчевка 2) м. Базалія	1) м. Базалія 2) с. Войтовцы	16 35
Потоцкій , Іосифъ Альфредовичъ, графъ	375 ^{3/4}	1) с. Гриценки 2) с. Антонины	1) с. Антонины 2) м. Щепетовка	2 30
Прушинскіе , Феофиль и Викторъ Іосифовы, дв.	91 ^{1/4}	1) с. Собковцы 2) м. Купель	1) м. Купель 2) с. Войтовцы	5 18
Потоцкій , Іосифъ Альфредовичъ, графъ	483	1) с. Низшая-Погорѣла 2) С.-Константиновъ	1) С.-Константиновъ 2) г. Проскуровъ	10 35
Его же	1140	1) д. Новоселица 2) С.-Константиновъ	1) С.-Константиновъ 2) г. Проскуровъ	15 60
Плачковская , Наталія Михайловна	488 ^{3/4}	1) с. Новоставцы 2) м. Теофиполь	1) м. Теофиполь 2) м. Волочискъ	2 —
Пиваровичи , Аркадій Георгіевичъ и Борисъ Аркадіевичъ и Верба , Тамара Аркадіевна, двор.	151 ^{1/4}	1) с. Котюржинцы 2) м. Теофиполь	1) м. Теофиполь 2) с. Войтовцы	6 42
Первакъ , Федоръ и др., крест.	98 ^{1/4}	1) с. Чухели 2) м. Купель	1) м. Купель 2) м. Волочискъ	8 24

Фамилія, имя и отчество землевладѣльцевъ, а если имѣніе находится въ арендѣ, то у кого именно.	Число десятинъ земли.	1) Мѣстонахождение имѣнія. 2) Почтовый адресъ.	Станціи: 1) Телеграфная. 2) Желѣзнодорожная.	Расстояние отъ телеграфной и ж. д. ст. до имѣнія въ верстахъ.
Романовъ , Константинъ Михайловичъ, пот. поч. гражд.	327 ³ / ₄	1) с. Немиринцы 2) С.-Константиновъ	1) С.-Константиновъ 2) г. Проскуровъ	15 45
Его-же	599	1) с. Кисели 2) С.-Константиновъ	1) С.-Константиновъ 2) Полонное	12 45
Ротариуша , Іоанна Ивановича, двор., въ арендѣ у Климентія Михайловича Попеля	648 ¹ / ₂	1) с. Деркачи 2) С.-Константиновъ	1) С.-Константиновъ 2) г. Проскуровъ	18 50
Ржевская , Ольга Петровна, двор.	630 ¹ / ₄	1) с. Дубище 2) м. Красиловъ	1) м. Красиловъ 2) г. Проскуровъ	5 32
Роттъ , Валеріанъ Константиновичъ, двор.	394 ¹ / ₄	1) д. Пилипы 2) м. Красиловъ	1) м. Красиловъ 2) м. Шепетовка	11 32
Его-же	478	1) с. Марковцы 2) м. Николаевъ	1) м. Николаевъ 2) м. Черноостровъ	5 15
Его-же	168	1) д. Чернелевецкая слободка 2) м. Красиловъ	1) м. Красиловъ 2) м. Черноостровъ	15 15
Римскіе-Корсаковы : Анастасія и Екатерина Васильевы и др., двор.	185	1) м. Кузьминъ 2) С.-Константиновъ	1) С.-Константиновъ 2) г. Проскуровъ	10 29
Сѣрачинскаго , Казимира Ѡаддеевича, двор., въ арендѣ у Людвика Новаковскаго	539 ³ / ₄	1) с. Михайловцы 2) с. Кобылье	1) м. Красиловъ 2) г. Проскуровъ	7 28
Соколовскаго , Елеазара Захарьевича, двор., наслѣдн.	261 ¹ / ₂	1) с. Мотрунки 2) Кобылье	1) м. Красиловъ 2) г. Проскуровъ	9 26

Фамилія, имя и отчество землевладѣльцевъ, а если имѣніе находится въ арендѣ, то у кого именно.	Число десятинъ земли.	1) Мѣстонахождение имѣнія 2) Почтовый адресъ	Станціи: 1) Телеграфная. 2) Желѣзнодорожная.	Расстояние отъ телеграфной и ж. д. ст. до владѣнія въ верстахъ.
Сарандо , Анастасія Константиновича, стат. совѣтн., въ арендѣ у Адама Михайловича Липскаго	252	1) с. Гальчинцы 2) м. Теофиполь	1) м. Теофиполь 2) м. Волочискъ	14 27
Стецкой , Юзефы Аполлоновой, граф., въ арендѣ у Людвика Юнотновича Шрага	474 ^{1/4}	1) Новая-Гребля 2) м. Базалія	1) м. Базалія 2) с. Войтовцы	2 27
Стаховскій , Иванъ Аполлоновичъ, ст. совѣт.	742 ^{1/2}	1) м. Теофиполь 2) Тоже	1) м. Теофиполь 2) с. Войтовцы	— 45
Судзиловской , Ядвиги Климентьевны, двор., въ арендѣ у Теофила Юсифовича Новосельскаго	62	1) д. Кастановка 2) м. Базалія	1) м. Базалія 2) м. Черно-Островъ	8 38
Седевы Юсифа, купца, наслѣд. Юсифъ и Марія Седевы	245 ^{1/4}	1) с. Глибки 2) м. Купель	1) м. Купель 2) м. Черно-Островъ	19 18
Скибневскаго , Богумила-Виктора, дв., наслѣд. Марія Адольфовна, Ѳаддей, Елена, Богумиль, Брониславъ, Станиславъ, Георгій, Иванъ, Анна и Марія Богумиль-Викторовы Скибневскіе	850 ^{1/4}	1) с. Поповцы и Войтовцы 2) м. Купель	1) м. Купель 2) с. Войтовцы	7 25
Скибневская , Марія Адольфовна, двор.	482	1) с. Порохня 2) м. Волочискъ	1) с. Войтовцы 2) Тоже	8 8
Слѣшинской-Яблоновской , Маріи Станиславовны, дв., въ ар. у Трофима и Даніила Павловыхъ Мельниковъ	142	1) с. Немиринцы 2) м. Волочискъ	1) м. Волочискъ 2) Тоже	8 8

Фамилія, имя и отчество землевладѣльцевъ, а если имѣніе находится аъ арендѣ, то у кого именно.	Число десятинъ земли.	1) Мѣстонахождение имѣнія. 2) Почтовый адресъ.	Станціи: 1) Телеграфная. 2) Желѣзнодорожная.	Расстояние отъ желѣзнодорожной ст. до имѣнія въ верстахъ.
Сходъ Алексѣй, Ильчукъ Стефанъ и др., крест.	103 ^{1/4}	1) с. Строки 2) м. Теофиполь	1) м. Теофиполь 2) с. Войтовцы	7 45
Свѣйковская, Изабелла Геронимовна, двор.	1214	1) д. Клинины 2) м. Купель	1) м. Купель 2) с. Войтовцы	8 12
Товарищество крестьянъ с. Воронковцы	160 ^{1/2}	1) Воронковцы 2) С.-Константиновъ	1) С.-Константиновъ 2) Проскуровъ	7 45
Товарищество крестьянъ с. Думска	70	1) с. Ладыги 2) С.-Константиновъ	1) С.-Константиновъ 2) ст. Семки	20 35
Товарищество крестьянъ с. Ладыги	106 ^{1/2}	1) с. Ладыги 2) С.-Константиновъ	1) С.-Константиновъ 2) ст. Семки	20 35
Товарищество крестьянъ с. Олейники	586 ^{1/2}	1) с. Красноселка 2) С.-Константиновъ	1) С.-Константиновъ 2) м. Полонное	7 50
Товарищество крестьянъ с. Порохнянскъ	845 ^{3/4}	1) с. Свинная 2) С.-Константиновъ	1) С.-Константиновъ 2) м. Полонное	7 50
Товарищество крестьянъ с Порохнянско-Байковецкаго	411 ^{1/4}	1) с. Демковцы 2) С.-Константиновъ	1) С.-Константиновъ 2) Полонное	7 50
Товарищество Староконстантиновскаго сахарнаго завода	54	1) С.-Константиновъ 2) Тоже	1) С.-Константиновъ 2) Проскуровъ	1 46
Топоровская, Викторія Карловна, крест.	271 ^{3/4}	1) Половинники 2) С.-Константиновъ	1) С.-Константиновъ 2) Полонное	8 47
Товарищество Красилоснаго свекло-сахарнаго и рафинаднаго завода	2806	1) м. Красиловъ 2) Тоже	1) м. Красиловъ 2) г. Проскуровъ	1 27

Фамилія, имя, и отчество землевладѣльцевъ, а если имѣніе находится въ арендѣ, то у кого именно.	Число десятинъ земли.	1) Мѣстонахождение имѣнія 2) Почтовый адресъ.	Станціи: 1) Телеграфная. 2) Желѣзнодорожная	Расстояние отъ телеграфной и желѣзнодорожной станцій въ верстахъ.
Товарищество Красилоскаго свекло-сахарнаго и рафинаднаго завода	1767 ^{1/4}	1) м. Кузьминъ 2) м. Красилонъ	1) м. Красилонъ 2) г. Проскуровъ	10 40
Трачукъ , Артемъ Ивановичъ, крест.	50	1) с. Чернелевка 2) м. Красилонъ	1) м. Красилонъ 2) м. Черно-Островъ	10 20
Трепезникова , Александра Александровна, двор.	75	1) с. Пашутиницы 2) с. Кобылье	1) м. Красилонъ 2) с. Проскуровъ	13 22
Тыминскій , Леопольдъ Леопольдовичъ, двор.	203	1) с. Шибенно 2) м. Бѣлосорка	1) м. Бѣлосорка 2) м. Волочискъ	5 30
Тржебинскій , Станиславъ Адольфовичъ, двор	244 ^{1/4}	1) д. Лонки 2) м. Бѣлосорка	1) м. Бѣлосорка 2) м. Волочискъ	8 17
Тыминскаго , Сигизмунда Леопольдовича, двор., въ арен. у Владислава Владиславовича Секлюцкаго	121 ^{1/4}	1) с. Борщовка 2) м. Базалія	1) м. Базалія 2) с. Войтовцы	9 36
Тыминскій , Сигизмундъ Леопольдовичъ, дв.	76 ^{3/4}	1) Волица-Вонсовича 2) м. Базалія	1) м. Базалія 2) Черно-Островъ	12 30
Тыминскій , Иванъ Леопольдовичъ, двор.	76 ^{3/4}	1) Волица-Вонсовичи 2) м. Базалія	1) м. Базалія 2) Черно-Сстровъ	12 30
Товарищество крестьянъ , с. Баглайки	231 ^{1/4}	1) с. Боглайки 2) м. Красилонъ	1) м. Красилонъ 2) г. Проскуровъ	10 19
Товарищество крестьянъ , с. Западнецъ	237 ^{3/4}	1) с. Западницы 2) Кобылье	1) м. Красилонъ 2) г. Проскуровъ	9 25
Товарищество крестьянъ , с. Западнецъ	80 ^{1/2}	1) с. Западницы 2) Кобылье	1) м. Красилонъ 2) г. Проскуровъ	9 25

Фамилія, имя и отчество землевладѣльцевъ, а если имѣніе находится въ арендѣ, то у кого, именно.	Число десятинъ земли.	1) Мѣстонахождение имѣнія 2) Почтовый адресъ.	Станціи: 1) Телеграфная 2) Желѣзнодорожная.	Расстояние отъ телеграфной и желѣзнодорожной ст. въ верстахъ.
Товарищество крестьянъ, с. Моньки	479 ^{3/4}	1) д. Моньки 2) м. Красиловъ	1) м. Красиловъ 2) Черно-Островъ	12 22
Товарищество крестьянъ, с. Сумовецко-Миклаши	191	1) с. Новоставцы 2) м. Теофиполь	1) м. Теофиполь 2) с. Войтовцы	2 42
Тройнеръ, Евдокія Пантелеймоновна	100	1) с. Котюржинцы 2) м. Теофиполь	1) м. Теофиполь 2) с. Войтовцы	6 40
Товарищество крестьянъ, м. Купеля	533	1) м. Купель 2) Тоже	1) Купель 2) д. Войтовцы	— 14
Товарищество крестьянъ с. Авратина	301 ^{3/4}	1) с. Авратинъ 2) м. Бѣлзорка	1) м. Бѣлзорка 2) м. Волочискъ	20 20
Товарищество крестьянъ с. Порохни	264 ^{1/2}	1) с. Порохня 2) м. Волочискъ	1) с. Войтовцы 2) Тоже	8 8
Товарищество свекло-сахарн. зав. „Збручъ“	60	1) д. Фридриховка 2) м. Волочискъ	1) м. Волочискъ 2) Тоже	1/2 —
Товарищество крестьянъ м. Волочиска	318	1) м. Волочискъ 2) Тоже	1) м. Волочискъ 2) Тоже	— —
Утима, Надежда Александровна, дв.	800	1) с. Верхняки 2) С.-Константиновъ	1) С.-Константиновъ 2) Проскуровъ	10 35
Уварова, Софія Владиміровна, дв.	1770	1) с. Лежава, Баглаи и д. Ельцы 2) С.-Константиновъ	1) С.-Константиновъ 2) ст. Семки	18 40
Фонъ-Бюловъ-Гаровъ, Константинъ Гебгардовичъ, дв.	239 ^{1/2}	1) с. Медисовка 2) Теофиполь	1) Теофиполь 2) м. Волочискъ	13 28
Фалинскій, Филиппъ Францевичъ, дв.	60	1) с. Строки 2) Теофиполь	1) Теофиполь 2) с. Войтовцы	7 45

Фамилія, имя и отчество землевладѣльцевъ, а если имѣніе находится въ арендѣ, то у кого именно.	Число десятинъ земли.	1) Мѣстонахождение имѣнія 2) Почтовый адресъ.	Станціи: 1) Телеграфная. 2) Желѣзнодорожная.	Расстояніе отъ телеграфной и ж.д. ст. до имѣнія въ верстахъ.
Хоменна , Ильи Павловича, дв., въ арендѣ у Василия Александровича Ширгина	305 ^{3/4}	1) с. Гребенинка 2) С.-Константиновъ	1) С.-Константиновъ 2) Проскуровъ	5 51
Хоецной , Ксаверіи Мечиславовны, двор. въ арендѣ у Корнилія Пешинскаго	407	1) д. Берегели 2) С.-Константиновъ	1) С.-Константиновъ 2) Проскуровъ	15 45
Хоменко , Николай Павловичъ, дв.	277 ^{1/2}	1) с. Маневцы 2) с. Антонины	1) с. Антонины 2) м. Шепетовка	10 20
Хоментовскаго , Богдана Антоновича, дв., въ арендѣ у Ивана Петровича Піотровскаго	460	1) с. Чухели и д. Яновка 2) Купель	1) Купель 2) Волочискъ	8 24
Черницкая , Констанція Петровна, мѣщ.	60	1) с. Лютаровка 2) м. Базалія	1) Базалія 2) с. Войтовцы	11 38
Чосновскій , Адамъ Яценъевичъ, дв.	635	1) Рабѣвка 2) Купель	1) с. Войтовцы 2) Тоже	9 9
Шашкевичи , Георгій и Казиміръ Цезарьевичи двор.	1029	1) с. Ладыги 2) С.-Константиновъ	1) С.-Константиновъ. 2) ст. Семки	20 35
Шашкевичъ , Станиславъ Цезарьевичъ, дв.	237 ^{1/2}	1) с. Ладыги 2) С.-Константиновъ	1) С.-Константиновъ 2) ст. Семки	20 35
Шестановъ , Михайлъ Петровичъ, дв.	1118	1) с. Самчики 2) С.-Константиновъ	1) С. Константиновъ 2) Полонное	12 55
Шумскіе , Викторъ и Рафаиль Ивановы, дв.	153	1) с. Котюржинцы 2) м. Николаевъ	1) м. Николаевъ 2) м. Черно-Островъ	1 10

Фамилія, имя и отчество землевладѣльцевъ, а если имѣніе находится въ арендѣ, то у кого именно.	Число десятинъ земли.	1) Мѣстонахождение имѣнія. 2) Почтовый адресъ.	Станціи: 1) Телеграфная 2) Железнодорожная.	Расстояние отъ телеграфной и ж. д. ст. до имѣнія въ верстахъ.
Шреффель , Францъ Францевъ, мѣщ.	177	1) с. Чернелевка 2) м. Красиловъ	1) м. Красиловъ 2) м. Черно-Островъ	10 20
Шумковской , Юліи-Климентины Игнатьевны, дв., въ арендѣ у Ивана Людвиновича Новаковского	593	1) с. Ординцы 2) м. Базалія	1) Базалія 2) Черно-Островъ	8 30
Шреффель , Іосифъ Францевичъ, мѣщ.	56 ^{3/4}	1) с. Собковцы 2) Купель	1) Купель 2) с. Войтовцы	5 23
Шреффель , Францъ Францевичъ, мѣщ.	58 ^{3/4}	1) с. Собковцы 2) Купель	1) Купель 2) с. Войтовцы	5 23
Шестакова , Софія Семенова, жена над. сов.	71	1) с. Сахновцы 2) С.-Константиновъ	1) С.-Константиновъ 2) Полонное	7 38
Щенсевичи , Феодоръ, Антонъ, Гилярій и Софія, дв	80	1) с. Порожня 2) м. Волочискъ	1) Войтовцы 2) Тоже	8 8
Юхимовичъ , Флоръ Феодоровичъ мѣщ.	240	1) с. Корчевка 2) Теофиполь	1) Теофиполь 2) с. Войтовцы	20 45
Яхимовскаго , Цезарія Осиповича, ст сов., въ арендѣ у Лаврентія Францевича Новосельскаго	515	1) с. Карабѣвка 2) Теофиполь	1) Теофиполь 2) с. Войтовцы	8 40
Ясіевичъ , Надежды Степановны, потом. гражд., въ арендѣ у Николая Михайловича Карнатовскаго	95 ^{1/4}	1) с. Пеньковцы 2) Купель	1) м. Черно-Островъ 2) Тоже	15 15

Фамилія, имя и отчество землевладѣльцевъ, а если имѣніе находится въ арендѣ, то у кого именно.	Число десятинъ земли.	1) Мѣстонахождение имѣнія 2) Почтовый адресъ.	Станціи: 1) Телеграфная. 2) Желѣзнодорожная.	Расстояние отъ телеграфной и желѣзнодорожной въ верстахъ.
Янунина , Владимира Васильевича, гофмейст. Двора ЕГО ВЕЛИЧЕСТВА, въ арендѣ у Ивана Новановскаго	552 ^{1/2}	1) с.Воронковцы 2) С.-Константиновъ	1) С-Константиновъ 2) Проскуровъ	7 45
Янковскій , Янушъ Игнатьевичъ, дв.	405 ^{1/4}	1) с. Росоловцы 2) с. Антонины	1) с. Антонины 2) м. Шепетовка	12 23

**Алфавитный указатель арендаторовъ, включенныхъ въ
списокъ землевладѣльцевъ.**

А.

Авраменко Е. В. 99
Андричь А. Л. 121
Андрощукъ И. С. 197

Б.

Банекъ О. Г. 60
Балицкий А. И. 199
Баранецкій М. М. 240
Бартцъ Г. 74
Беднаровский П. И. 98
Бейзымъ К. П. 146
Богушевскій С. А. 34, К Ю. 200
Божанскій М. О. 104
Болдырь Д. М. 20
Борковскій С. И. 213
Ботченко И. И. 154
Бренейзенъ П. Э. 206
Брунакъ Е. А. 126
Букаръ Я. А. 151
Буковская А. 113
Буравскій И. П. 136
Бутвино М. П. 39
Буяльская С. Б. 211

В.

Вайцбухъ М. М. 208
Василевская С. И. 223
Велигурскій М. А. 234
Вержиковскій С. В. 200
Влахъ В. И. 203
Возницкій В. Л. 45
Вознюкъ Х. Х. 88, Э. И. 111, 197
Войцѣховскій А. К. 142
Высоцкий К. Ф. 55, А. Ф. 71
Вѣнцковская В. М. 107

Г.

Галицкий Ф. 78, Ф. А. 180
Гебардь-фонъ-Бюловъ 102

Гембицкий И. 157
Гинчъ И. А. 67
Гловацкий Г. С. 28, М. А. 99
Годлевскій В. Ф. 9, 20, Б. Л. 226
Голавскій В. М. 217
Голипскій К. В. 212
Голякъ М. 81
Горновскій Л. М. 214
Горяный С. М. 33
Горчицкий С. Б. 153
Горновскій Л. М. 202, М. К. 202
фонъ-Грефъ В. Ф. 69
Грудзинскій Б. Ю. 196
Гутевичъ В. И. 205

Д.

Давидовичъ В. А. 83
Даргевичъ I В. 138
Даузинъ Э. К. 104
Дембовскій Я. Т. 218
Джусъ И. I. 197
Дзюноть-Де-Костеляни С. I. 205, 206,
207, 215
Доброва Л. Д. 146
Добровольскій С. О. 157
Добржинскій А. Э. 208
Доманскій Ч. К. 152
Домбровскій Ф. 4. В. С. 115
Дорожинскій А. Г. 192
Дроздовскій Т. А. 214
Дуркасъ А. П. 131
Дяченко М. А. 102

Е.

Езерскій А. Э. 224
Еловицкий А. В. 212

Ж.

Жилинскій Т. 159

З.

- Забродский Я. К. 199
Загорский М. И. 207, Б.-А. А. 213
Задембский К. А. 201, Я. А. 221
Закренный Р О 21
Залевский Ф. П 36
Заленский В. Л. 220
Заленская 180
Захаржевский Ф. Я. 227
Збранский К. В. 46
Здановичь М. I. 236
Зелинский Ф. А. 214

И.

- Ивановъ Н. А. 36, 39, Н. Д. 45
Иваницкий Л. С. 67
Ивашукъ Э. И 209
Износковъ Е. А. 151, 158
Ипьющенко М. 182
Индрунась I. И. 59

К.

- Калишевский В. И. 202
Канюкъ Э. Ф. 182
Капитанъ I. П. 43
Карнатовский Л. С. 113, Т. Л. 241,
Н. М. 249
Карповичъ Б. I. 230
Карпинский В. К. 148, И. Э. 150
Кастера С. I. 228
Квитковский В. Ф. 102
Квятковский К. И. 107
Керпъ И. 70
Клопотовский С. К. 125
Кноль Э. Ф. 114
Кноль С 232
Ковалевский М. Д. 112
Ковальский В. 18, Н. А. 201
Ковнацкий Ю. 234
Кокошиинский И. Л. 212
Кондратовичъ Л. С. 219
Конопяцкий Б. И. 119
Копле В. Д. 46

- Корженевский I. 47
Корнатовский Д В 107
Коровицкий А. Н 65
Корчевский I. А. 100
Костецкий М. И. 153
Костюченко I. 186
Котелюкъ М. С. 114
Кохановский М. И. 220
Краевский Ц. В. 130
Красуская I. Ф. 197
Круцфельдтъ Б П 60
Кубашевские В. и П. 153, П 160
Кулеша Г. Н. 199
Кульчицкий I. С. 44
Кумановский И. А. 114
Кухицкий I В. 99, I. 111
Кушнерукъ А. 186
Крыжикъ Ф. 204

Л.

- Лампицкий В. И. 104
Ландеръ И.-Л Б. 204, Я Б. 208
Левандовский И. Л. 230
Ледуховский Л. 237, Л. Я. 237
Лижевский И Э. 158
Линевичъ К. Н. 158
Липинский И О 159
Липский А. М. 114, 244, И. М. 197,
И. 212, А Д. 230, 231, 238
Логвиновичъ Э. И. 54
Ломбардо И М 61, Ф. М. 73
Лукашевичъ К К 18
Лучинский Л. А. 211
Лыцевичъ К. Е. 143

М.

- Макаревичъ С. О. 201
Маковский Т. К. 12, С. С. 24
Малиновский А. Г. 207
Манжеть Г. И. 23
Маньковский И. 227
Марковский Н. А. 161, И. 232
Мартынекъ И И. 221
Мастицкий Л. Ф. 43

Мельникъ Д. С. 200
Мельницкій М. 37
Мержинскій И. 231
Минькевичъ Ф. Ф. 235
Михайловъ А. 154
Михальскій А. Л. 221
Михалевичъ Е. В. 51
Мицкевичъ В. А. 226
Могильницкій К. К. 207
Мокшанскій Л. 15
Мостицій Л. Ф. 56
Мощанскій М. Ю. 73
Мышковскій А. А. 154

Н.

Нагребецкій А. И. 210, 239
Нейманъ 15
Некраша Я. И. 238
Никель А. 100
Никлевичъ М. Ю. 4
Ничъ I. I. 220
Новаковскій И. 77, И. Ф. 82, Н. Л. 149,
И. Л. 153, 236, 249, Л. Г. 234,
Л. К. 237, Л. 243, И. 250
Новицкій М. И. 52
Новоселецкій I. Ф. 99, I. И. 198,
Ф. 203
Новосельскій Э. I. 244, Л. Ф. 249

О.

Ободзинскій Э. Д. 81
Окольскій А. А. 213
Олендеръ М. А. 114
Орохто I. Я. 100
Осташевскій Э. Ф. 40, С. А. 49
Остреманскій А. 113, К. И. 114

П.

Павловскій М. Ф. 132, В. 159, В. В. 233
Павликовскій Г. М. 217
Панаевъ Н. Н. 62
Панцеръ Э. М. 109
Пархоровичъ Д. И. 69

Пахалюкъ Р. И. 71
Пашковскій Л. А. 115
Пенскій И. Б. 104
Пеньковская М. А. 165
Перетятковичъ Е. Ф. 233
Петрасевичъ А. С. 22
Пешинскій К. 248
Пиантковскій А. А. 206
Пиорунъ-Пиорунскій И. К. 231
Пиотрашевскій С. И. 15
Піотровскій 12, С. И. 18, Г. А. 171,
И. П. 248
Погорецкій К. Р. 53
Попель К. М. 243
Поплавскій Н. В. 42, А. Н. 105,
М. А. 107
Порамбовичъ С. И. 20
Потоцкій I. А. 150
фонъ-Превель Г. 241
Пржестемпскій Л. И. 161
Прокопчукъ Д. 186
Протцерь Ф. 133
Пршковскій Ф. И. 228
Прушинскій С. Э. 83, Э. Г. 241
Пуласскій И. К. 154
Пурсовъ В. 218
Пухальскій С. В. 157
Пяцинскій Э. 221

Р.

Радомскій И. I. 198
Рахлевскій В. Э. 40.
Рачковскій И. М. 24
Растроповичъ П. Ф. 162
Регульскій I. 203
Романовскій Ф. И. 38
Романецъ В. В. 237
Романюкъ В. И. 86
Ростковскій К. Э. 208
Рочалинскій А. И. 155
Рубченко П. М. 173
Рудницкій В. П. 43
Рыбачукъ Г. М. 164
Рыковскій Л. И. 59, Э. И. 220, М. 221,
С. Э. 225

С.

- Савицкий I. И. 78, 87, И. 153
Савченко В. 182
Сарнавский П. 186
Сартары Л. В. 196
Свеклюцкий В. В. 231
Свидерский К. Р. 203
Свѣнцицкая Я. 241
Святецкий Н. Р. 43
Секлюцкий В. В. 246
Селецкий I. 159
Сеньковичъ В. Н. 152
Сидѣльниковъ Н. З. 114
Синькевичъ П. А. 73
Скавинский Л. 47
Скальский П. 103, П. И. 112
Скаржевский И. А. 101
Скибицкий Д. К. 154
Скоковский Ф. Э. 157
Скоржевский В. И. 114
Скржипковский М. З. 101, 197, 199,
212, З. З. 203, I. З. 236
Скржипковская В. Г. 196
Слай С. М. 202
Сманіюкъ Р. 102
Сметачекъ В. Р. 224
Смочинский Л. 173
Собещанский В. И. 15
Соколовский Б. А. 69
Сочинская М. Л. 40
Спивакъ Ш. 186
Сплавъ-Кайманъ Э. Г. 56
Стецкий А. И. 59
Стецкая Э. 218
Струменская М. А. 64
Студзинский Б. А. 37, I. 71, Г. 124
Стычальский С. С. 106
Суровецкий И. Л. 210, 213
Сѣдлецкій С. М. 223
Сѣлецкій Ф. Д. 197

Т.

- Тарнавский В. К. 33
Терлецкий К. Р. 203
Термено И. К. 111

- Ткачъ Е. 188
Торъ И. А. 46
Тройнеръ В. В. 151
Тургенева М. Л. 140
Тхоржевский Э. К. 226
Тыницкий А. Л. 161
Тыский И. И. 196

У.

- Уварова Н. Ф. 145
Упольдъ Е. А. 209

Ф.

- Фальмицгеръ И. Х. 204
Фетковский Э. Э. 226
Филипповский С. С. 202

Х.

- Хельмицкий А. 47
Хованчукъ С. Ф. 76
Ходаковский П. Г. 162
Ходкевичъ К. К. 4
Ходоровский Б. 61
Хролитский А. 201

Ц.

- Цивинский Ц. К. 222
Циринъ В. К. 233
Цихоцкий М. 19
Цыбульский Я. К. 141

Ч.

- Часновский Е. К. 98
Чеховский А. 205
Чижевский И. В. 204
Чижма Е. И. 236
Чубинский К. В. 153

Ш.

- Шаблювский И. К. 54
Шандрушкевичъ А. 219

Шадурский Ф. К. 118
Шамборский Э. А. 106
Шатоба Л. 179
Шевичъ Г. И 206
Шенгакъ В. С 133
Шепель Г. К. 57
Шибальский Ф. Л. 38
Шиманский М. П. 232
Ширигинъ В. А. 248
Шкиль Е. В. 179
Шрагъ Л. I. 111, 244
Шредеръ Д. Г. 60
Шрефель Ф. Ф 99, I. Ф. 99
Штурмовский А. М. 40
Шульць А. Н. 197. Я А. 228 М. К
228 Ф. I. 234, Ф. Ф. 234

З.

Энде М. Г 227

Ю.

Юхимовичъ Ф. Л. 39 З И. 200,
Ф. Ф. 241

Я.

Яковецъ М. Э. 206
Якубовский Э. С. 99
Яниславский М. В. 156
Янковский М. I 99
Янчевский В. П. 36
Яролинский С. В. 97, С 113
Яролинский Р. А. 156



Списокъ станцій почтовыхъ дорогъ, пролегающихъ чрезъ Волынскую губернію, съ обозначеніемъ разстояній между станціями какъ отъ губернскаго города, такъ и одной отъ другой.

№ по г- рядку.	Наименованіе дорогъ и станцій.	РАЗСТОЯНІЕ ВЪ ВЕРСТ.	
		Отъ Житомира	Отъ предыдущ. станціи.
Ш о с с е й н а я			
Житомиръ—Ровно.			
1	г. Житомиръ	—	—
2	ст. Березовка	19	19
3	„ Рудня	35 ¹ / ₄	16 ¹ / ₄
4	„ Лошановка	53 ¹ / ₄	18
5	„ Броники	67 ¹ / ₂	14 ¹ / ₄
6	г. Новоградволынскъ	81 ³ / ₄	14 ¹ / ₄
7	ст. Дѣдовичи	96 ¹ / ₄	14 ¹ / ₂
8	„ Корець	110 ¹ / ₄	14
9	„ Гоща	142 ³ / ₄	32 ¹ / ₂
10	„ Антополь	159 ¹ / ₂	16 ³ / ₄
11	г. Ровно	172 ¹ / ₂	13
П о ч т о в ы я .			
Житомиръ—Овручъ			
1	г. Житомиръ	—	—
2	ст. Черняховъ	22 ¹ / ₂	22 ¹ / ₂
3	„ Фасова	40 ¹ / ₄	17 ³ / ₄
4	„ Лѣсовщина	65 ¹ / ₄	25
5	„ Искорость	83 ³ / ₄	18 ¹ / ₂
6	„ Игнатполь	106 ³ / ₄	23
7	г. Овручъ	126 ¹ / ₄	19 ¹ / ₂
Полонное—Кобылье.			
8	м. Полонное	133 ³ / ₄	—
9	„ Крачановка	155 ³ / ₄	22 ¹ / ₂
10	г. Староконстантиновъ	177 ¹ / ₄	26 ³ / ₄
11	ст. Кобылье	200 ¹ / ₄	22
Шепетовка—Изяславль.			
12	ст. Шепетовка	161 ¹ / ₂	—
13	г. Изяславль	177 ¹ / ₂	20

Списокъ земскихъ почтовыхъ станцій, находящихся въ
Волынской губерніи.

Название уѣздовъ и почтовыхъ станцій.	Разстояніе			Название уѣздовъ и почтовыхъ станцій.	Разстояніе		
	Число лошадей	отъ уѣздна- го города	между станціями.		Число лошадей.	отъ уѣздна- го города.	между станціями
Житомирскій уѣздъ.				м. Грибовица			
г. Житомиръ	30	—	—	6	20	—	
м. Черняховъ	16	22 ¹ / ₂	22 ¹ / ₂	15	53	—	
м. Горошки	12	42	23	10	85	—	
д. Кропивня	5	58	15	7	35	—	
м. Ушоміръ	7	75	15	6	37	—	
с. Бараши	6	75	33	3	26	—	
м. Пулины	10	35	18	Дубенскій уѣздъ *)			
с. Вильскъ	8	14	21	г. Дубно	21	—	18
м. Трояновъ	10	20	17	м. Верба	7	18	20
м. Пятка	10	37	17	с. Теслуговъ	8	40	20
м. Чудновъ	16	52	20	м. Берестечко	10	54	30
с. Красноселка	6	69	12	м. Боремль	5	44	35
д. Бѣлка	6	75	20	с. Княгининъ	6	32	15
д. Березовка	2	16	14	с. Ярославичи	3	33	20
с. Стетковцы	6	85	14	с. Малинъ	5	34	20
м. Янушполь	10	62	12	м. Олыка	8	38	28
с. Дениши	8	24	20	м. Млынѳвъ	10	14	20
м. Кодня	10	20	18	м. Варковичи	10	18	18
м. Котельня	8	30	17	с. Будеражъ	3	30	15
д. Протовка	4	50	10	д. Градки	2	14	—
д. Фасово	8	42	15	с. Рудня-Почаевская	2	30	—
с. Бежевъ	4	25	10	с. Волковые	2	42	—
Владимірволинскій уѣздъ.				Изяславльскій уѣздъ.			
г. Владимірволинскъ	25	—	—	г. Изяславль	20	—	20
м. Устилугъ	6	12	—	м. Бѣлогородка	8	20	15
с. Верба	6	9	—	с. Новое-село	6	23	15
с. Микуличи	8	15	—	с. Антонины	4	36	18
с. Порицкъ	9	28	—	с. Вутовцы	6	36	14
м. Горохово	12	54	—	с. Сульжины	8	23	13
м. Локачи	10	26	—	м. Грицевъ	10	36	12
м. Дружкополь	5	64	—	м. Лабунь	6	42 ¹ / ₂	20
				с. Хролинъ	6	30	13

м. Шепетовка	10	20	20
м. Славута	11	23	20
с. Хоровець	4	39	20

Новельскій уѣздъ

г. Ковель	20	—	—
м. Маціовъ	6	25	28
с. Заболотье	4	75	32
м. Турійскъ	6	18	18
с. Тагачинъ	4	18	12
м. Несухоиже	8	18	18
м. Камено-Коширскъ	10	46	32
с. Великая-Глуша	4	71	32
с. Леликовъ	4	80	30
м. Ратно	10	50	30
с. Буцынь	10	20	30
м. Мѣльцы	6	35	28
с. Бузаки	6	50	32
м. Стобыхва	4	46	29
м. Мельница	3	28	18
с. Повурскъ	6	32	28
с. Голобы	10	25	25
с. Сошично	6	28	20

Кременецкій уѣздъ.

г. Кременецъ	20	—	10
м. Бережцы	6	10	10
с. Борсуки	4	30	8
м. Лановцы	6	40	20
м. Вишневецъ	11	20	15
м. Вышгородокъ	6	40	18
м. Катербургъ	8	15	25
м. Радзивиловъ	5	37	25
с. Ст.-Олексинець	4	40	45
м. Шумскъ	7	33	30
м. Ямполь	7	42	25
м. Почаевъ	11	23	12

Луцкій уѣздъ.

г. Луцкъ	24	—	—
Чаруковъ	4	20	20
Торчинъ	8	24	18
Рожище	6	23	26
Щуринъ	2	43	26
Тростенець	8	32	18
Поддубцы	2	15	35
Сильно	2	50	23
Колки	10	50	23
Городокъ	4	84	34
Чарторійскъ	6	71	22
Рафаловка	4	109	24
Маневичи	4	74	10
Городецъ	2	124	18
Бережница	4	128	18
Владимірець	8	99	24
Киверцы	6	14	18

Новоградволинскій уѣздъ.

г. Новоградволинскъ	22	—	—
м. Корець	8	30	30
Берездовъ	5	40	40
Жолобное	4	20	20
Эмильчино	8-7	40	—
Сербы	7	25	12
Городница	4	40	27
Рогачевъ	12	20	—
Романовка	4	10	18
Курное	6	37	27
Мирополь	10	56	—
Полонное	12	56	—
Любаръ	10	76	32
Острополь	4	100	20
Деревичи	4	76	34
Барановка	14	34	—
Романовъ	4	60	22

Овручскій уѣздъ.				Ровенскій уѣздъ.			
г. Овручъ	18	—	—	г. Ровно	20	—	—
Христиновка	4	31	8	Дяткевичи	4	12	—
Народичи	10	25	8	Александрія	6	16	—
Базаръ	8	50	25	Клеванъ	10	22	—
Новые-Воробьи	4	75	25	Костополь	10	40	—
Ксаверовъ	2	55	20	Сарны	10	110	—
Васьковичи	14	25	17	Домбровица	10	140	—
Искорость	14	42	17	Селище	9	73	—
Лугины	8	45	25	Степанъ	6	70	—
Бѣлокуровичи	3	75	30	Высоцкъ	4	160	—
Олевскъ	8	111	25	Стыдини	4	55	—
Рокитно	4	151	40	Межиричи	8	51	—
Юрова	4	75	25	Деражно	6	30	—
Словечно	8	33	20	Тучинъ	10	29	—
Норинскъ	8	15	15	Выры	4	105	—
Татарновичи	4	35	12	Березно	14	65	—
Острожскій уѣздъ				Старокистантиновскій уѣздъ.*)			
г. Острогъ	16	—	—	Староконстантиновъ	18	—	—
м. Куневъ	8	15	15	Красиловъ	12	22	22
с. Плужское	8	18	15	Чернелевка	8	32	10
с. Перерослое	4	28	15	Купель	12	60	30
м. Ляховцы	10	45	15	Волочискъ	10	90	30
с. Кривинъ	4	12	15	Кульчины	10	22	—
м. Аннополь	10	30	15	Корчевка	6	43	19
с. Хоровъ	2	7	6	Теофиполь	8	60	19
с. Здолбица	4	27	15	Базалія	8	56	17
с. Сіянцы	5	20	12	Жеребки	2	10	—

*) Примѣчаніе: На ст. Градкахъ, Рудня-Почаевская, Волковыхъ, Жеребки лошади исключительно для развѣздовъ медицинскаго персонала участковыхъ лечебницъ.

Основанія общаго пассажирскаго тарифа,

введеннаго въ дѣйствіе съ 1 декабря 1894 года и измененнаго съ 1 іюля 1910 года.

Платы за проѣздъ пассажировъ I, II и III классовъ и за перевозку ихъ багажа, со включеніемъ и государственн. сбора въ размѣрѣ 15⁰/₁₀₀ сихъ платъ, исчисляются по слѣдующимъ схемамъ:

1) за проѣздъ въ вагонахъ **III класса**: Отъ 1 до 160 верстъ—1,5 коп. съ пассажира и версты. Отъ 161 до 300 верстъ—къ 2 руб. 40 коп. прибавляется по 1 коп. съ пассажира и версты. Отъ 301 до 400 верстъ—къ 3 р. 80 к. прибавляется по 25 коп. за поясъ. Отъ 401 до 3010 верстъ—къ 4 руб. 80 коп. прибавляется по 20 коп. за поясъ. Отъ 3011 и свѣше верстъ—къ 17 руб. 80 коп. прибавляется по 40 к. за поясъ.

Система поясовъ:

Отъ 301 до 500 вер.	— 8 пояс. по 25 вер.
„ 501 „ 710 „	— 7 „ „ 30 „
„ 711 „ 990 „	— 8 „ „ 35 „
„ 991 „ 1510 „	— 13 „ „ 40 „
„ 1511 „ 2860 „	— 30 „ „ 45 „
„ 2861 „ 3010 „	— 3 „ „ 50 „
„ 3011 и свѣше	70

Проѣздныя платы исчисляются съ принятіемъ неполнаго разстоянія пояса за полное.

2) а. За проѣздъ въ вагонахъ **II класса** плата исчисляется путемъ умноженія соотвѣтственной платы за проѣздъ въ вагонахъ III класса на 1,5.

б) За проѣздъ въ вагонахъ **I класса** плата исчисляется путемъ умноженія соотвѣтственной платы за проѣздъ въ вагонахъ III класса на 2,5.

3) Плата за **проѣздъ дѣтей** отъ 5 до 10 лѣтъ (т. е. когда ребенку идетъ 6, 7, 8, 9 или 10 годъ) въ вагонахъ всѣхъ трехъ классовъ взимается въ размѣрѣ четверти платы опредѣленной указанными въ пунктѣ 1 и 2 тарифами соотвѣтственныхъ классовъ для взрослыхъ пассажировъ.

Плата за проѣздъ пассажировъ I, II и III кл. и за провозъ багажа по
россійскимъ жел. дор. (Со включеніемъ государственнаго сбора).

Разстоя- нія въ верстахъ	Провозная плата.				Разстоя- нія въ верстахъ.	Провозная плата.			
	Съ пассажира			Съ 10 ф. багажа		Съ пассажира			Съ 10 ф. багажа.
	I кл.	II кл.	III кл.			I кл.	II кл.	III кл.	
	Р. к.	Р. к.	Р. к.			Р. к.	Р. к.	Р. к.	
6	— 23	— 14	— 09	0,35	42	1 58	— 95	— 63	2,42
7	— 28	— 17	— 11	0,41	43	1 63	— 98	— 65	2,48
8	— 30	— 18	— 12	0,46	44	1 65	— 99	— 66	2,53
9	— 35	— 21	— 14	0,52	45	1 70	1 02	— 68	2,59
10	— 38	— 23	— 15	0,58	46	1 73	1 04	— 69	2,65
11	— 43	— 26	— 17	0,64	47	1 78	1 07	— 71	2,71
12	— 45	— 27	— 18	0,69	48	1 80	1 08	— 72	2,76
13	— 50	— 30	— 20	0,75	49	1 85	1 11	— 74	2,82
14	— 53	— 32	— 21	0,81	50	1 88	1 13	— 75	2,88
15	— 58	— 35	— 23	0,87	51	1 93	1 16	— 77	2,94
16	— 60	— 36	— 24	0,92	52	1 95	1 17	— 78	2,99
17	— 65	— 39	— 26	0,98	53	2 00	1 20	— 80	3,05
18	— 68	— 41	— 27	1,04	54	2 03	1 22	— 81	3,11
19	— 73	— 44	— 29	1,10	55	2 08	1 25	— 83	3,17
20	— 75	— 45	— 30	1,15	56	2 10	1 26	— 84	3,22
21	— 80	— 48	— 32	1,21	57	2 15	1 29	— 86	3,28
22	— 83	— 50	— 33	1,27	58	2 18	1 31	— 87	3,34
23	— 88	— 53	— 35	1,33	59	2 23	1 34	— 89	3,40
24	— 90	— 54	— 36	1,38	60	2 25	1 35	— 90	3,45
25	— 95	— 57	— 38	1,44	61	2 30	1 38	— 92	3,51
26	— 98	— 59	— 39	1,50	62	2 33	1 40	— 93	3,57
27	1 03	— 62	— 41	1,56	63	2 38	1 43	— 95	3,63
28	1 05	— 63	— 42	1,61	64	2 40	1 44	— 96	3,68
29	1 10	— 66	— 44	1,67	65	2 45	1 47	— 98	3,74
30	1 13	— 68	— 45	1,73	66	2 48	1 49	— 99	3,80
31	1 18	— 71	— 47	1,79	67	2 53	1 52	1 01	3,86
32	1 20	— 72	— 48	1,84	68	2 55	1 53	1 02	3,91
33	1 25	— 75	— 50	1,90	69	2 60	1 56	1 04	3,97
34	1 28	— 77	— 51	1,96	70	2 63	1 58	1 05	4,03
35	1 33	— 80	— 53	2,02	71	2 68	1 61	1 07	4,09
36	1 35	— 81	— 54	2,07	72	2 70	1 62	1 08	4,14
37	1 40	— 84	— 56	2,13	73	2 75	1 65	1 10	4,20
38	1 43	— 86	— 57	2,19	74	2 78	1 67	1 11	4,26
39	1 48	— 89	— 59	2,25	75	2 83	1 70	1 13	4,32
40	1 50	— 90	— 60	2,30	76	2 85	1 71	1 14	4,37
41	1 55	— 93	— 62	2,36	77	2 90	1 74	1 16	4,43

Разстоя- нія въ верстахъ	Провозная плата.				Съ 10 ф. багажа	Разстоя- нія въ верстахъ.	Провозная плата.			
	Съ пассажира			Съ 10 ф. багажа			Съ пассажира			Съ 10 ф. багажа.
	I кл.	II кл.	III кл.				I кл.	II кл.	III кл.	
	Р. К.	Р. К.	Р. К.				Р. К.	Р. К.	Р. К.	
78	2 93	1 76	1 17	4,49	113	4 25	2 55	1 70	6,50	
79	2 98	1 79	1 19	4,55	114	4 28	2 57	1 71	6,56	
80	3 00	1 80	1 20	4,60	115	4 33	2 60	1 73	6,62	
81	3 05	1 83	1 22	4,66	116	4 35	2 61	1 74	6,67	
82	3 08	1 85	1 23	4,72	117	4 40	2 64	1 76	6,73	
83	3 13	1 88	1 25	4,78	118	4 43	2 66	1 77	6,79	
84	3 15	1 89	1 26	4,83	119	4 48	2 69	1 79	6,85	
85	3 20	1 92	1 28	4,89	120	4 50	2 70	1 80	6,90	
86	3 23	1 94	1 29	4,95	121	4 55	2 73	1 82	6,96	
87	3 28	1 97	1 31	5,01	122	4 58	2 75	1 83	7,02	
88	3 30	1 98	1 32	5,06	123	4 63	2 78	1 85	7,08	
89	3 35	2 01	1 34	5,12	124	4 65	2 79	1 86	7,13	
90	3 38	2 03	1 35	5,18	125	4 70	2 82	1 88	7,19	
91	3 43	2 06	1 37	5,24	126	4 73	2 84	1 89	7,25	
92	3 45	2 07	1 38	5,29	127	4 78	2 87	1 91	7,31	
93	3 50	2 10	1 40	5,35	128	4 80	2 88	1 92	7,36	
94	3 53	2 12	1 41	5,41	129	4 85	2 91	1 94	7,42	
95	3 58	2 15	1 43	5,47	130	4 88	2 93	1 95	7,48	
96	3 60	2 16	1 44	5,52	131	4 93	2 96	1 97	7,54	
97	3 65	2 19	1 46	5,58	132	4 95	2 97	1 98	7,59	
98	3 68	2 21	1 47	5,64	133	5 00	3 00	2 00	7,65	
99	3 73	2 24	1 49	5,70	134	5 03	3 02	2 01	7,71	
100	3 75	2 25	1 50	5,75	135	5 08	3 05	2 03	7,77	
101	3 80	2 28	1 52	5,81	136	5 10	3 06	2 04	7,82	
102	3 83	2 30	1 53	5,87	137	5 15	3 09	2 06	7,88	
103	3 88	2 33	1 55	5,93	138	5 18	3 11	2 07	7,94	
104	3 90	2 34	1 56	5,98	139	5 23	3 14	2 09	8,00	
105	3 95	2 37	1 58	6,04	140	5 25	3 15	2 10	8,05	
106	3 98	2 39	1 59	6,10	141	5 30	3 18	2 12	8,11	
107	4 03	2 42	1 61	6,16	142	5 33	3 20	2 13	8,17	
108	4 05	2 43	1 62	6,21	143	5 38	3 23	2 15	8,23	
109	4 10	2 46	1 64	6,27	144	5 40	3 24	2 16	8,28	
110	4 13	2 48	1 65	6,33	145	5 45	3 27	2 18	8,34	
111	4 18	2 51	1 67	6,39	146	5 48	3 29	2 19	8,40	
112	4 20	2 52	1 68	6,44						

Желѣзныя дороги мѣстнаго раіона.

Разог. огъ нач. ст.	СТАНЦІИ.	Разог. огъ конеч. ст.	Разог. огъ нач. ст.	СТАНЦІИ.	Разог. огъ конеч. ст.
	Юго-Западныя ж. д.				
	Кіевъ Одесса.		529	Мигаево	—
—	Кіевъ буф.	612	544	Раздѣльная буф.	68
—	Жуляны	—	564	Еремѣвка	48
21	Боярка	591	—	Карпово	—
34	Васильковъ	578	579	Выгода	33
44	Мотовиловка	569	590	Дачная	22
60	Фастовъ буф.	553	—	Одесса Застава № 1	—
77	Кожанка	535	—	Одесса Малая	—
96	Попельня	517	612	Одесса Главн. буф.	—
114	Бровки	499		Кіевъ-Сарны-Ковель.	
129	Черноруда	484	—	Кіевъ буф	423
149	Казатинъ буф.	464	29	Буча	394
167	Голендры	446	55	Бородянка	369
—	Гулевцы	—	66	Трубецкая	357
185	Калиновка	427	76	Тетеревъ	347
207	Винница буф.	406	—	Ирша	—
230	Гнивань	382	98	Малинъ	325
244	Браиловъ	369	124	Чеповичи	299
250	Жмеринка буф	362	147	Коростень буф.	277
269	Ярошенка	343	165	Лугины	258
289	Рахны	323	189	Бѣлокоровичи	235
304	Юрковка	308	200	Рудня-Радовельская	223
318	Журавлека	—	219	Олевскъ	204
327	Валнярка буф.	286	249	Охотниково	175
347	Крыжополь	266	271	Клесово	152
362	Рудница	251	291	Сарны буф.	132
367	Попелюхи	245	315	Антоновка	109
385	Кодыма	228	336	Рафаловка	88
400	Абамелеково	212	347	Чарторійскъ	76
412	Слободка буф	201	367	Маневичи	56
423	Борщи	189	394	Повурскъ	29
436	Бирзула буф	176	423	Ковель буф.	—
448	Чубовка	165		Казатинъ-Ковель.	
464	Мордаровка	148	—	Казатинъ буф.	344
476	Перекрестово	137	—	Глуховцы	—
488	Затишье	124	—	Бердичевъ буф.	319
506	Ивановка	106	25	Демчинъ	302
515	Веселый-Куть	97	42		

50	Михайленки	294		
62	Чудновъ-Волинскъ	283		
75	Романовъ	269		
86	Печановка	258		
96	Мирополь	249		
109	Полонное	235		
127	Хролинъ	217		
139	Шепетовка буф.	206		
157	Славута	187	37	Кременецъ
170	Кривинъ	174		
186	Оженинъ	157		
—	Ивачково	—		
207	Здолбуново буф.	137	12	Киверцы
218	Ровно буф.	126		
239	Клеванъ	105		
259	Олыка	85		
279	Киверцы буф.	66	19	Сербиновцы
295	Рожище	49	39	Комаровцы
—	Переспа	—	59	Деражня
320	Голобы	24	83	Богдановцы
—	Любитовка	—	93	Проскуровъ буф.
344	Ковель буф.	—	114	Черный-Островъ
Казатинъ-Умань			134	Войтовцы
—	Казатинъ буф.	183	151	Волочискъ буф.
—	Раставица	—	Жмеринка-Окница.	
20	Зарудинцы	153	—	Жмеринка буф.
45	Рось	138	12	Матейково
—	Ржевуская	—	29	Баръ
60	Погребище	123	41	Мытки раз.
90	Липовець	93	52	Копай-Городъ буф.
105	Оратово	78	64	Котюжаны
135	Монастырище	48	76	Немерчи
163	Христиновка буф.	20	85	Вендичаны
183	Умань	—	93	Израиловка
Здолбуново-Радзивиловъ.			100	Сулятыцкая
—	Здолбуново буф.	86	108	Могилевъ-Под. буф.
19	Озеряны	67	112	Волченецъ
40	Дубно	46	134	Наславчи
—	Каменица	—	145	Бирнова
—	Верба	—		
65	Рудня Почаевская	21	Вапнярка-Шпола-Цвѣтково	
86	Радзивиловъ буф.	—	—	Вапнярка буф.
			—	Кирнасовка
				—
				Озеряны-Мизочъ.
				9
				9
				Дубно-Кременецъ.
				37
				—
				—
				—
				Киверцы-Луцкъ.
				12
				—
				Жмеринка-Волочискъ.
				151
				133
				113
				93
				69
				59
				38
				18
				—
				145
				133
				116
				105
				93
				81
				69
				60
				52
				45
				38
				33
				—
				11
				—
				252
				—

27	Демковка	225		Бирзула-Елисаветградъ- Знаменка.	
—	Ладыжинская	—			
55	Губникъ (Гайсинъ)	197	—	Бирзула буф.	318
—	Зятковцы	—	—	Побережье	—
83	Кубличъ	169	21	Балта	297
—	Роскошевка	—	40	Жеребково	278
112	Христиновка буф.	140	—	Заплазы	—
142	Поташъ	110	72	Любзшевка	246
172	Тальное	80	97	Врадѣвка	222
199	Звенигородка	53	112	Камен. мость	207
231	Шпола	21	131	Голта буф	187
241	Сигнаевка	11	145	Подгородная	172
252	Цѣтково буф.	—	157	Бандурка	161
	Сигнаевка-Златополь.		—	Глиняная	—
—	Сигнаевка	13	190	Помощная	128
13	Златополь	—	207	Новоукраинка	111
	Демковка-Тростянецъ		228	Плетен. Ташлыкъ	91
—	Демковка	13	248	Шестаковка	70
13	Тростянецъ	—	270	Елисаветградъ буф	48
	Слободка-Новоселицы.		318	Знаменка буф	—
—	Слободна буф.	375		Раздѣльная Унгени.	
24	Колбасная	352	—	Раздѣльная буф	212
36	Воронково	340	13	Кучурганъ	199
47	Рыбница буф.	329	—	Ново-Савицкая	—
65	Шалданешты	311	43	Тирасполь	169
80	Кобыльня	296	56	Бендеры II буф.	157
107	Рогожены	268	77	Зульбока	136
131	Флорешты	244	94	Мирены	119
137	Маркулешты	238	112	Кишиневъ буф.	101
161	Бѣльцы буф.	214	136	Страшены	77
191	Дрокія	184	—	Быковецъ	—
211	Тырново	164	159	Каларашъ	54
221	Дондюшаны	155	180	Корнешты	33
247	Окница буф.	129	—	Переваль	—
270	Романкауцы	106	198	Пырлица	15
292	Яноуцы	84	212	Унгени буф.	—
312	Ларга	63		Бендеры II-Рени.	
335	Липканы	40	—	Бендеры II буф.	269
354	Мамалыга	22	23	Каушаны	246
375	Новоселицы буф.	—	36	Займъ	233
			54	Кайнары	215
			78	Злотій	191

95	Скиносы	174			Бобринская-Черкассы.	
117	Лейпцигская буф.	152	—		Бобринская буф.	33
137	Кульмская буф.	132	4		Смѣла	29
159	Чадырь-Лунга	110	14		Бѣлозерье пл	20
182	Таракля	87	28		Чернасы	6
204	Трояновъ-Валь	65	33		Черкас. пристань на Днѣпрѣ	—
228	Волконешты	41			<hr/>	
244	Этулея	25			Моск.-Кіево-Воронеж. ж. д.	
269	Рени буф.	—			Кіевъ-Москва.	
	Сарны-Ровно				Кіевъ буф.	803
—	Сарны буф.	83	—		14 Дарница	791
15	Немовичи	69	28		Бровары	776
—	Малынская	—	48		Бобрикъ	756
38	Моквинъ буф.	46	74		Бобровицы	730
51	Костополь	33	87		Кобыжчи	717
62	Любомирская	21	97		Носовка	708
—	Волошки (пл)	—	119		Нѣжинъ буф.	685
—	Рѣщукъ	—	138		Круты буф	667
83	Ровно буф.	—	157		Плиски	647
	Фастовъ-Знаменка.				182 Бахмачъ буф	623
—	Фастовъ буф.	282	208		Конотопъ буф	596
17	Устиновка	266	249		Кролевецъ	555
32	Бѣлая-Церновъ буф.	250	273		Терещинская	530
52	Сухолѣсы	230	315		Хут Михайловскій	488
73	Ольшаница	209	331		Зерново	472
97	Мироновка	185	346		Суземки	458
111	Таганча	172	367		Холмечи	436
132	Корсунъ буф.	151	388		Антухово	416
154	Воронцовская	129	405		Навля	398
168	Цвѣтково буф	114	427		Синезерки	376
—	Носачевская пл.	—	448		Брянскъ буф	356
182	Владиміровка	101	453		Полпинская	350
—	Балаклеевск. пл	—	472		Батогово	332
199	Бобринская буф	84	496		Судимиръ	307
212	Райгородъ	70	511		Зикѣво буф	293
221	Каменка	61	536		Думиничи	268
236	Фундуклеевка	47	559		Сухиничи буф	244
255	Цыбулево	28	563		Сухиничи узл. буф	241
—	Богдановка	—	582		Кудринская	221
282	Знаменка буф.	—	602		Бабынино	201
			624		Воротынскъ	180
			644		Тихон. пустынь буф.	159
			666		Суходревъ	138

690	Малоярославец буф.	114	Черниг.-Круты-Красное Днѣпръ.	
714	Балабаново	90		
738	Нара буф	66	— Черниговъ буф	270
765	Апрѣлевка	39	18 Муравейка	252
781	Внуково	22	29 Дроздовка (раз)	240
803	Москва буф.	—	37 Вересочъ	232
	Кіевъ-Полтава		55 Британы	215
—	Кіевъ буф.	329	76 Круты буф	194
—	Дарница	—	91 Припутни	178
34	Борисполь	295	106 Ичня	163
59	Барышевка	270	119 Коломейцево	150
72	Березань	258	136 Прилуки	133
84	Переяславская	246	148 Линовицы	121
95	Яготинъ	235	160 Грабаровка (раз)	109
116	Кононовка	214	177 Пирятинъ буф	92
139	Гребенка буф	191	194 Оржица	76
154	Лазорки	176	210 Дробово-Барят	59
178	Лубны буф	152	233 Пальмира	37
187	Солоницкая	143	248 Золотоноша буф	23
207	Ромодакъ буф.	123	270 Днѣпръ-Красное	—
231	Миргородъ	99	Терещинская-Пироговка	
245	Гоголево	85	— Терещинская	27
257	Ереськи	73	11 Шостка	6
268	Сагайдакъ	62	27 Пироговка буф.	—
285	Рѣшетилровка	45	Рыльск.-Коренево-Суджа.	
301	Абазовка	29	— Рыльскъ буф.	60
313	Полтава гор б	16	11 Пушкарная пл.	49
—	Полтава сортир.	—	22 Коренево буф.	38
329	Полтава X -Н буф	—	38 Снагость	22
	Конотопъ-Курскъ.		60 Суджа буф.	—
—	Конотопъ буф.	236	Ворожба-Хуторъ Михайлов.	
24	Грузское	212	— Ворожба буф.	125
44	Путивль	192	15 Теткино	110
69	Ворожба буф	167	26 Шечковъ (раз)	99
106	Глушково	130	32 Марково	93
124	Коренево буф.	112	56 Крупецъ	69
148	Колонтаевка	88	74 Заруцкій раз)	51
158	Артаково	78	82 Глуховъ буф	43
162	Льговъ буф.	74	101 Горѣл. хутора	24
186	Лукашевка	50	115 Свѣса	10
211	Дьяконово	25	125 Михайлов. хут.	—
222	Рышково	14		
236	Курскъ буф.	—		

	Южныя ж. д.		177	Лещиновка	384
	Ромны-Кременчугъ.		190	Кобеляки	371
—	Ромны	201	205	Гановка	356
12	Бѣловоды	189	209	Козельщина	352
35	Юсковицы	166	217	Галещина	343
51	Лохвица	151	227	Потоки	333
70	Сѣнча	131	242	Кременчугъ буф	318
94	Ромоданъ буф.	108	252	Крюковъ на Днѣпрѣ	308
119	Хороль	82	274	Павлышъ	287
139	Весел Подоль	62	290	Лѣкаревка	270
161	Глобино	40	303	Користовка	257
178	Рублевка	23	322	Пантаевка	239
201	Кременчугъ буф.	—	338	Знаменка буф.	222
	Пятихатка-Знаменка.		350	Сахарная	211
—	Пятихатка	105	358	Медероно	203
8	Яковлевка	97	369	Шаровка	192
20	Зеленая	85	392	Куцовка	169
33	Счастливая	72	413	Долинская буф	147
45	Королевка	60	438	Казанка	123
60	Александрія	46	462	Новый-Бугъ	98
69	Користовка	36	478	Ново-Полтава	82
88	Пантаевка	17	501	Явкино	59
105	Знаменка буф	—	526	Щербина	35
	Лохвица-Гадячь		543	Гороховка	18
—	Лохвица	40	560	Николаевъ буф.	—
23	Венеславовка	18			
40	Гадячь				
	Харьковъ-Николаевъ				
—	Харьковъ буф.	560		Ворожба- Харьковъ.	
6	Ново-Баварія	554	—	Ворожба буф.	234
10	Рыжовъ	551	6	Бѣлополье	229
23	Люботинъ буф.	537	20	Виры	24
36	Огульцы	524	35	Головашевка	200
50	Ковяги	510	51	Сумы буф.	183
63	Водяная	497	60	Басы	174
77	Коломакъ	483	69	Сыроватка	166
83	Искровка	477	86	Баромля	148
98	Кочубеевка	462	106	Смородино буф	128
114	Божковъ	446	126	Кириковна	108
132	Полтава буф.	429	143	Купьеваха	9
154	Малая Перещ.	407	152	Гуты	82
165	Ново-Сенжары	396	161	Богодуховъ	73
			180	Максимовка	54
			196	Мерчыкъ	38
			211	Люботинъ буф.	23
			225	Рыжовъ	10
			228	Ново Баварія	6
			234	Харьковъ буф.	—

Либаво-Роменская ж. д.					
Ромны-Бахмачь-Гомель.					
	Ромны буф	257	79	Почепь буф.	679
25	Талалаевка	242	101	Жудилово	657
44	Рубанка	226	131	Унеча буф.	627
56	Григоровка	214	161	Клинцы	597
73	Бахмачь буф.	197	194	Новозыбковъ буф	564
84	Чесноковка	—	214	Злынка	544
95	Дочь	185	238	Добрушъ	520
109	Бондаревка	171	257	Новобелица	501
118	Макошино	163	261	Гомель буф.	497
128	Мѣна	152	302	Рѣчица буф.	456
145	Низковка	135	342	Василевичи	416
163	Сновская буф	117	378	Мозырь буф	380
185	Городня-уѣздъ	95	411	Птичь	347
201	Хоробичи	79	444	Концевичи	314
220	Тереховка	60	475	Житковичи	283
257	Гомель буф	—	500	Микашевичи	258
Полѣсскія.			525	Лохва	233
Вильно-Сарны.			544	Лунинецъ буф.	214
	Вильно буф.	397	574	Парахонскъ	184
26	Ящуны	372	599	Пинскъ буф.	159
49	Биньякони буф.	348	622	Юхновичи	136
68	Бастуны	330	644	Снитово	114
89	Лида буф.	308	666	Дрогичинъ	92
113	Нѣманъ	284	689	Днѣпрово-Бугская	69
137	Новогрудокъ буф.	260	712	Кобринъ буф.	46
162	Молчадь	235	733	Жабинка	—
188	Барановичи Пол. буф	209	757	Брестъ буф	—
211	Маховичи	186	Стародуб. подъѣздн. узк. путь.		
237	Ганцевичи	161	Унеча Стародубъ.		
261	Мальковичи	132	—	Унеча буф.	32
273	Люца	124	10	Водинсково буф.	23
297	Лунинецъ буф	100	23	Осколково	9
324	Видиборъ	73	32	Стародубъ	—
350	Удрицкъ	42	Первое о-во узк. под. пут.		
374	Домбровица	24	Бердичевъ-Житомиръ.		
397	Сарны буф.	—	—	Бердичевъ буф.	50
Брянскъ-Брестъ			—	Рея (раз.)	—
—	Брянскъ буф.	757	27	Кодня	24
35	Выгоничи	723	40	Писки	—
59	Красный Рогъ	699	50	Житомиръ буф.	—

Рудница-Ольвіополь.			Гуменное-Винница.		
—	Рудница буф.	183	—	Гуменное	15
26	Дошно буф.	158	15	Винница буф.	—
50	Бершадь	134	Бердичевъ Холоневская		
60	Устье	124	—	Бердичевъ буф.	55
73	Гайворонъ буф.	111	15	Бродецкое	40
86	Мощеная	97	30	Крыжановка буф.	26
109	Грушка	75	44	Люлинцы буф.	12
123	Головоневскъ буф.	61	55	Холоневская буф.	—
139	Емиловка	45	Холоневская-Семки		
154	Юзефполь	30	—	Холоневская буф.	40
177	Подгородная буф.	7	10	Уладовка	30
183	Ольвіополь буф.	—	30	Хмельникъ буф.	11
Холоневская Гайворонъ.			40	Семки буф.	—
—	Холоневская буф.	220	<hr/> Новозыбков. подъездной		
14	Калиновка буф.	206	путь.		
33	Трубовъ	187	Новозыбковъ-Новгородъ-		
40	Козницы	180	Съверскъ		
—	Гуменное	—	—	Новозыбковъ буф.	113
58	Вороновцы	102	6	Новозыбковъ-Карховка	110
73	Фердинандовка	147	24	Климовъ буф.	90
86	Немировъ	135	34	Ново-Ропскъ	79
95	Каролина	125	—	Карповичи	—
108	Самчинцы	112	57	Семіоновка Черниг. б.	56
122	Ситковцы	98	75	Костобобръ буф.	39
147	Г. Гайсинъ буф.	73	90	Узруй	24
—	Зятковцы	—	113	Новгородъ-Съверскъ	—
179	Дукля	41			
195	Генриховка	25			
220	Гайворонъ буф.	—			
Дошно-Чечельникъ.					
—	Дошно буф.	11			
11	Чечельникъ буф.	—			

Г. А. 2096
925

РНБ РУССКИЙ ФОНД

38.66.4.33