Adozioni gay e di single: le suore di Madre Teresa dicono NO

Le adozioni non devono soddisfare un capriccio degli adulti, ma tutelare prima di tutto il benessere dei bambini coinvolti. Per questo è importante che chi adotta sia una coppia formata da un uomo e da una donna uniti in...

23/10/2015 alle 13:04 Redazione LEGGI TUTTO

Eterofobia nel mondo della moda? Lo dice Kanye West

L'eterofobia esiste. Solo che, a differenza di quanto chiedono i gruppi Lgbt per i presunti casi di omofobia, nessuno invoca il carcere o la multa per chi se ne rende colpevole. Anzi, accade tutto il contrario: qualora si provasse...

15/10/2015 alle 05:22 Redazione LEGGI TUTTO

Omosessualismo e bugie: Monsignor Charamsa non è nato così

L'omosessualismo è un'ideologia che potremmo ricondurre nell'alveo di quel "gender" di cui tanto si parla. Non è la stessa cosa, ma usa gli stessi sistemi di propaganda menzogneri. Per esempio dando per scontata, dietro una vicenda di forte impatto...

04/10/2015 alle 05:29 La rosa bianca LEGGI TUTTO

Famiglia solo tra uomo e donna. Il Brasile lo vuole ribadire

La famiglia è quella che nasce dal matrimonio di un uomo con una donna. Un'ovvietà. Che però oggi deve essere messa nero su bianco dagli Stati. Come apprendiamo da Globo.com, anche il Brasile si sta adoperando in tal senso....

26/09/2015 alle 07:05 Redazione LEGGI TUTTO

Unioni gay? A Bologna basta autocertificarsi

Il Parlamento tarda ad approvare un riconoscimento delle unioni gay? Nessun problema: il Comune di Bologna gioca d'anticipo per "superare gli avvilenti problemi quotidiani che le famiglie arcobaleno si trovano ad affrontare. Niente più firma per andare a ritirare il...

04/09/2015 alle 08:05 Redazione LEGGI TUTTO

Teoria gender in Lombardia: la Lega si oppone

La battaglia contro l'introduzione della teoria gender a scuola si allarga sempre più. Ieri, al Consiglio regionale della Lombardia, la Lega Nord ha presentato una mozione "sull'educazione all'affettività nelle scuole" per impedire che questa ideologia venga insegnata agli studenti....

04/09/2015 alle 06:57 Redazione LEGGI TUTTO

Per la vita e la famiglia: l'Argentina in marcia il 21 ottobre

Una Marcia Nazionale per la vita e per la famiglia il prossimo 21 ottobre. È l'appello lanciato dalla Rete Federale delle Famiglie (RFF) argentine. Di fronte alle politiche laiciste ed anti-umane che l'Argentina sta subendo senza la minima reazione, con il...

01/09/2015 alle 07:48 Redazione LEGGI TUTTO

Adozioni gay : il Governo cileno non si opporrà

Le rivendicazioni dell'agenda gay avanzano in America Latina: anche in Cile si spinge per arrivare alle adozioni … Quattro mesi sono passati da quando il governo cileno ha approvato l'Accordo d'Unione Civile (AUC) che permette alle coppie formate da...

02/08/2015 alle 07:27 Auxi Rodríguez LEGGI TUTTO

Matrimonio gay: i protestanti, gli ortodossi e l'Anticristo

Diverse chiese protestanti hanno previsto la possibilità e la validità della celebrazione del matrimonio gay. Questo ha creato una brusca battuta d'arresto al faticoso cammino del "dialogo ecumenico". In particolare ha suscitato la ferma reazione della Chiesa Ortodossa russa, riportata...

07/07/2015 alle 10:36 Redazione LEGGI TUTTO

Bio-Market, il business delle madri surrogate

La maggior parte delle persone fatica a tradurre in termini quotidiani concetti complessi e avvolte difficili anche da pronunciare. Cosa succede allora? Può capitare che l? interlocutore si lascia trasportare dalle onde della moda, quasi per non farsi dire ?che...

02/07/2015 alle 17:33 Emmanuele Di Leo LEGGI TUTTO

Un'alternativa (buona) al male c'è sempre! L'ultimo numero di ProVita!

E' in distribuzione il numero di luglio della nostra rivista "Notizie ProVita" (col supplemento speciale: "Gay e trans: la parola ai protagonisti"). Spesso parliamo (dobbiamo parlare!) del male che ci circonda: gender, aborto, omosessualismo, eutanasia, ecc. Abbiamo voluto per questo...

01/07/2015 alle 17:01 Redazione LEGGI TUTTO

Obama, i gay e il business

La Corte Suprema ha reso legali in tutti gli Stati Uniti le nozze gay . Noto è poi il sostegno del Presidente Obama alla causa LGBT. Riprendiamo da zenit.org un articolo che spiega bene come dietro presunte lotte per...

01/07/2015 alle 09:53 Federico Cenci LEGGI TUTTO

Texas vs Corte Suprema: si possono negare i matrimoni gay

La sentenza della Corte Suprema USA sull'incostituzionalità dei divieti al matrimonio gay , ha provocato, come era prevedibile, forti reazioni. Pubblichiamo il seguente articolo apparso sul Giornale.it, che da notizia delle forti resistenze provenienti dallo stato del Texas. Il...

29/06/2015 alle 17:15 Sergio Rame LEGGI TUTTO

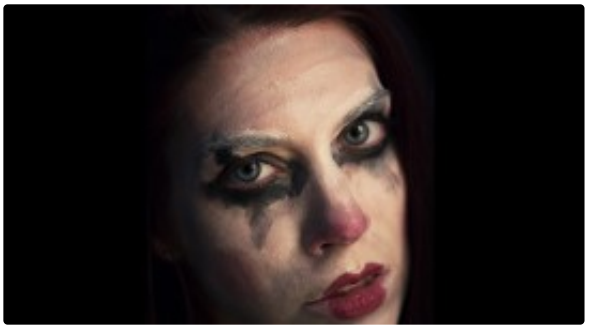

LGBT: quanto male di vivere dietro l'ostentata "gaiezza"…

Chi ha frequentato l'ambiente LGBT per anni, dal di dentro, in modo convinto e da protagonista di successo, testimonia la tristezza e la sofferenza che ci sono dietro l'ostentata gaiezza degli attivisti gay: lussuria, esoterismo, e persino satanismo, possono...

28/06/2015 alle 05:40 Luca Di Tolve LEGGI TUTTO

Expo Turismo Gay: ecco che cosa è discriminazione

Come vuole la tradizione quinquennale, anche quest? anno è stato organizzato a Bergamo l?Expo Turismo Gay (Etg), un evento di due giornate che prevede le più svariate tipologie di incontri, tutti rigorosamente targati ? lgbt?. L?evento, strettamente dedicato al turismo gay...

27/06/2015 alle 05:09 Elia Buizza LEGGI TUTTO

Corte Suprema USA dice “si” ai matrimoni gay

Lo avevamo previsto (qui): la Corte Suprema degli Stati Uniti dice “si” ai matrimoni gay . La Corte ha deciso che il divieto di matrimonio gay negli stati federati viola il Quattordicesimo Emendamento della Costituzione federale che conterrebbe un...

26/06/2015 alle 18:46 Redazione LEGGI TUTTO

Cultura gay e capitalismo, una grande storia d’amore

Cultura gay e capitalismo vanno a braccetto. Ne abbiamo già parlato diverse volte (ad esempio qui, qui, qui e qui). Rilanciamo questo intervento di Agapo.net sempre sullo stesso tema. Si fa riferimento a quanto accaduto il 20 giugno a Milano, in concomitanza...

26/06/2015 alle 11:46 un padre di Agapo LEGGI TUTTO

Bisogna scegliere tra l’orgoglio gay e i diritti dei più deboli

Il dott. Puccetti, medico internista e bioeticista, ci invita a una riflessione: siamo chiamati a scegliere tra l’orgoglio gay e i diritti dei più deboli, dei bambini. Siamo chiamati a testimoniare la scelta fatta, scendendo in piazza il 20...

12/06/2015 alle 21:31 Renzo Puccetti LEGGI TUTTO

Gender al liceo: solo trans e solo gay sono esempi positivi…

La teoria del gender a scuola è già realtà e lo sappiamo. La propaganda di questa ideologia funesta avviene anche tra gli studenti degli istituti superiori. Se infatti è vero che molti ragazzi e molte ragazze difendono ancora il...

12/06/2015 alle 11:55 Federico Catani LEGGI TUTTO

Referendum Irlanda : si vota ma non è democrazia

Oggi in Irlanda si vota nel referendum per decidere se modificare la Costituzione, estendendo il matrimonio alle coppie di persone dello stesso sesso. Indipendentemente dal risultato, possiamo essere abbastanza sicuri che il popolo irlandese avrebbe spontaneamente votato contro gli...

22/05/2015 alle 16:54 Redazione LEGGI TUTTO

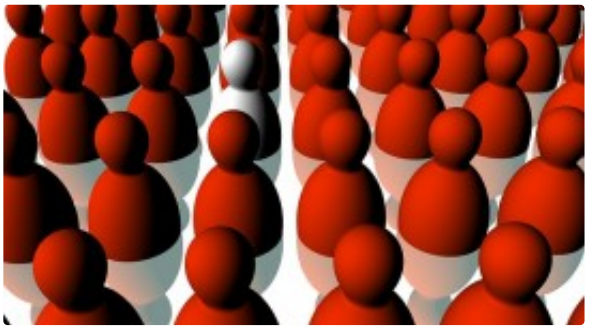

Riflettendo sull'omofobia: chi è il diverso?

A proposito della Giornata mondiale contro l? omofobia , celebrata in pompa magna su tutti i media il 17 maggio scorso, rilanciamo il post apparso sul sito dell'associazione AGAPO, Associazione di genitori e Amici di Persone Omosessuali. Si intitola:...

22/05/2015 alle 10:39 Michele Gastaldo LEGGI TUTTO

La Questione Omosessuale? – Parte seconda

Segue l'analisi della questione omosessuale, scevra da pregiudizi politici e ideologici, che abbiamo cominciato ieri. Omosessuale maschio e femmina: "born gay" oppure "biology is not destiny"? L?istinto sessuale è una forza incomprimibile della natura che associa la ricerca del...

21/05/2015 alle 14:17 La rosa bianca LEGGI TUTTO

No al matrimonio gay : il Parlamento dell'Ulster ha votato

L'assemblea parlamentare dell'Ulster (l'Irlanda del Nord, che fa parte del Regno Unito) ha respinto la quarta proposta di legalizzazione del matrimonio gay. La votazione è avvenuta a maggioranza assoluta. In tre si sono astenuti. Callum Webster, portavoce del Christian...

29/04/2015 alle 06:08 Redazione LEGGI TUTTO

La vera omofobia è quella della Gaystapo contro i gay

La lobby gay è ricca e potente; soprattutto con le armi della (dis)informazione e della propaganda è spietata nella persecuzione e nel boicottaggio degli omosessuali non allineati: può essere davvero tacciata di omofobia. Infatti la maggior parte delle persone...

25/04/2015 alle 18:38 Redazione LEGGI TUTTO

I diritti dell' omosessualità

Diritti degli omosessuali o dell' omosessualità ? In precedenti articoli (qui la prima parte, la seconda, e la terza) abbiamo spiegato perché il cosiddetto "matrimonio" omosessuale è impossibile in quanto matrimonio. Esiste una ripugnanza di tipo concettuale, prima ancora...

02/04/2015 alle 12:31 Alessandro Fiore LEGGI TUTTO

Per promuovere i diritti LGBT in tutto il mondo

Per promuovere i diritti LGBT in tutto il mondo, l'impegno del Governo degli USA è notevole. E' di questi giorni la notizia della nomina di un ambasciatore speciale. In un Comunicato stampa rilasciato il 23 febbraio scorso, John Kerry, Segretario...

27/02/2015 alle 05:42 Redazione LEGGI TUTTO

Il video di ProVita sul gender impazza sul web

Il breve e incisivo spot, creato da ProVita per sensibilizzare sul problema del gender nelle scuole e diffondere la petizione sull'educazione sessuale e affettiva, diventa virale e in poco più di 24 ore raggiunge le 300 mila visualizzazioni e...

26/02/2015 alle 06:30 Redazione LEGGI TUTTO

Gay non si nasce: lo dice la scienza … con buona pace di Gayburg

Pubblichiamo un interessante articolo apparso sul sito "Corrispondenza Romana", nel quale si espongono, contro le tesi sostenute dal mondo gay , le evidenze scientifiche che escludono un'origine genetica o, comunque, il carattere "innato" dell'omosessualità.

Aggiungiamo che, in realtà, è...

21/02/2015 alle 05:45 Lupo Glori LEGGI TUTTO

Una casa per l?evangelizzazione della famiglia

In Valcamonica provincia di Brescia, immersa nel verde, c?è una casa di spiritualità (qui sopra un'immagine di uno dei cortili) "per l'evangelizzazione della famiglia": i singoli, le coppie, le famiglie, i gruppi possono ritrovarsi per esercizi spirituali, per pregare...

20/02/2015 alle 04:28 Francesca Romana Poleggi LEGGI TUTTO

L’omosessualismo vince il premio World Press Photo

Anche World Press non si risparmia nella propaganda all’omosessualismo. La vita delle minoranze è spesso dura. Da sempre, nella storia e in troppi luoghi, nel mondo. Magari uno pensa – oggi come oggi – ai bambini cristiani crocifissi, bruciati...

15/02/2015 alle 05:35 Redazione LEGGI TUTTO

Omofobia è un manifesto con scritta un’opinione?

E’ omofobia dichiararsi contrari alle adozioni gay. La notte scorsa infatti sono stati affissi dei manifesti contro le adozioni gay sui muri del Gay Center di Roma. E sapete come ha reagito Fabrizio Marrazzo, il presidente del Gay Center?...

06/02/2015 alle 05:43 Redazione LEGGI TUTTO

Ddl omofobia Trentino: con l’opposizione per la ragione e il buonsenso

Dopo la patetica sceneggiata dell?istituzione del registro delle unioni civili a Roma, ecco che ci apprestiamo a commentare un?altra inutile – ma pericolosa – iniziativa delle lobbies omosessualiste. Questa volta però dobbiamo spostarci nell?estremo nord, in Trentino-Alto Adige, più...

04/02/2015 alle 13:05 Redazione LEGGI TUTTO

Alcuni degli Stati Uniti sono pro matrimonio (vero)

Mentre gli USA attendono la pronuncia della Corte Suprema sulla legalizzazione a livello federale del matrimonio gay, i legislatori statali in Oklahoma, South Carolina e Texas hanno introdotto delle norme che vietano ai dipendenti del governo di rilasciare licenze...

03/02/2015 alle 05:32 Redazione LEGGI TUTTO

La stepchild adoption è a maggior tutela del minore?

Proseguiamo la nostra analisi dei luoghi comuni e degli pseudo-argomenti a favore dei matrimoni e delle adozioni omosessuali con l'analisi delle giustificazioni che vengono fornite a sostegno della cosiddetta ?stepchild adoption?. Ricordiamo che per "stepchild adoption" s'intende l'adozione del...

03/02/2015 alle 05:32 Alessandro Benigni LEGGI TUTTO

Omosessualismo – "Non voglio più essere gay"

L' omosessualismo non fa bene agli omosessuali? Questa testimonianza è stata pubblicata nel sito www.gay.tv. Abbiamo ragione di ritenere che NON si tratti di un portale omofobo. Eppure la descrizione della comunità LGBT che ne scaturisce è profondamente inquietante, la...

02/12/2014 alle 06:45 Testimonianza LEGGI TUTTO

Tiziano Ferro ha deciso: acquisterà un figlio

Dopo il coming out di 4 anni fa, Tiziano Ferro sceglie ancora Vanity Fair per rivelare i suoi desideri, i suoi sogni e le sue ambizioni future. Il cantante, gay dichiarato, così argomenta il suo progetto: ?I miei amici...

01/12/2014 alle 19:00 Elia Buizza LEGGI TUTTO

Agesci, Edo Patriarca: “Nessun coraggio nel seguire le mode”

Edo Patriarca, già presidente dell’ Agesci , è una delle voci più autorevoli nel mondo dello scoutismo e prende posizione nei confronti della Carta del Coraggio in chiave molto critica non nei confronti dei ragazzi ma rispetto a quanto...

30/11/2014 alle 08:00 Michele Ippolito LEGGI TUTTO

AGESCI – Quando il coraggio rimane sulla Carta…

A circa due mesi dalla sua presentazione ufficiale, la carta del coraggio , continua a far parlare di sé; giornali online e blog dibattono su questo documento (ritenuto non ufficiale, ma comunque fruibile per tutta l? AGESCI nazionale) redatto, e ufficialmente...

27/11/2014 alle 16:59 Simone Vittorio Gatto LEGGI TUTTO

Guido Barilla? Disposto a vendere la sua dignità

Gianfranco Amato interviene sul caso Barilla dopo il triste video in cui il patron della casa pastificia ha chiesto scusa al mondo gay per le sue dichiarazioni rilasciate più di un anno fa di supporto alla famiglia naturale. Il...

26/11/2014 alle 19:00 Redazione LEGGI TUTTO

MANDA UNA MAIL! Paghiamo il canone RAI non per subire questo!

Avete visto il programma “Questioni di famiglia” andato in onda sulla RAI venerdì scorso? Se non avete avuto - fortunatamente per voi- modo di incappare facendo zapping in questo spettacolo, leggete pure il commento che ne ha fatto Assuntina Morresi :...

26/11/2014 alle 15:34 Redazione LEGGI TUTTO

Donazione di sangue: la relazione tra gay ed HIV negli USA

La disciplina che regola la donazione del sangue negli Stati Uniti non permette ai gay di iscriversi nell’elenco donatori in quanto rientrano in una categoria di persone che più facilmente possono trasmettere l’HIV. Ora però le cose potrebbero cambiare...

25/11/2014 alle 17:50 Redazione LEGGI TUTTO

Inghilterra – Per i transgender arriva il prefisso “Mx”

L’Inghilterra torna a far parlare di sé confermando le posizioni che da decenni la caratterizzano, molto vicine alle istanze delle lobby LGBT . Dopotutto, già dal 1967 il Regno Unito ha iniziato a cedere sotto i colpi della propaganda...

18/11/2014 alle 19:00 Elia Buizza LEGGI TUTTO

Ministero finanzia le scuole che promuovono progetti gender

Nell'ambito della settimana nazionale contro la violenza e la discriminazione (dal 24 al 30 novembre), iniziativa promossa dal Ministero dell'Istruzione, dell'Università e della Ricerca e dal Dipartimento per le Pari Opportunità, viene lanciata l'ennesima iniziativa di promozione di progetti...

14/11/2014 alle 19:00 Marika Poletti LEGGI TUTTO

Russia è baluardo di famiglia e valori tradizionali – Intervista a Komov

Una rinascita dei valori tradizionali è possibile. Riprendere orgogliosamente in mano il destino del proprio popolo, pure. Difendere la famiglia diviene un atto necessario. Queste sono le linee direttrici verso cui la Russia sta dando prova di voler andare...

14/11/2014 alle 10:03 Marco Fontana LEGGI TUTTO

Intervista a Brandi: in tutta Italia dilaga l'ideologia gender

Insieme per l'Italia ha deciso di intervistare Antonio Brandi in merito alle battaglie per la difesa della vita e della famiglia, contro la diffusione dell'ideologia gender , con particolare attenzione alla situazione romana di cui regista è il Sindaco...

13/11/2014 alle 14:35 Redazione LEGGI TUTTO

Omofollia – Trilogia di libri per approfondire la deriva del gender

Consigliamo ai nostri lettori questa trilogia di lavori per approfondire la conoscenza dell'ideologia omosessualista e gender. Il Centro Studi Jeanne d?Arc presenta la trilogia Omofollia: ...

11/11/2014 alle 20:39 Redazione LEGGI TUTTO

Lo spot gay friendly della Vodafone

Dopo Findus, ora tocca a Vodafone offrire un contributo alle lobby LGBT. In uno spot promozionale, la compagnia telefonica inserisce con nonchalance una coppia di due donne che in ospedale aspettano la nascita del "loro" figlio. ?Bisogna avere pazienza?...

11/11/2014 alle 20:29 Elia Buizza LEGGI TUTTO

Omosessualismo: le lobby LGBT all'attacco della Lituania

Le lobby LGBT stanno tentando la solita propaganda per diffondere l'omosessualismo anche in Lituania. Lo scorso 24 settembre l?autorità di vigilanza lituana sui media ha deciso che i video sui diritti gay e la loro trasmissione sulle tv pubbliche...

05/11/2014 alle 16:22 Ajit Arman LEGGI TUTTO

Italia genuflessa alle lobby gay e contro la famiglia

«Sono passate sotto silenzio alcune prese di posizione del governo italiano sulla famiglia a livello internazionale. Silenziate, ma non per questo sono meno gravi» afferma Francesco Belletti, presidente del Forum delle Associazioni Familiari. «All?Onu il nostro Paese, insieme

ai...

05/11/2014 alle 09:19 Comunicato Stampa LEGGI TUTTO

Luca di Tolve sulla prof accusata di omofobia

Sul caso della professoressa di religione di Moncalieri , su cui pende l'accusa di omofobia per le sue dichiarazioni rilasciate in risposta ad una domanda di un alunno, interviene anche Luca Di Tolve affermando che la docente non ha solamente...

04/11/2014 alle 11:05 Redazione LEGGI TUTTO

Ideologia di genere – Dobbiamo agire!

Bisogna capire l?essenza dell?ideologia di genere che mira a negare una realtà che non piace per sostituirla con qualcosa che sia in sintonia con i propri desideri. Tutti vorremmo vedere i nostri desideri diventare realtà, ma questo non sempre...

04/11/2014 alle 09:45 Alba Mustela LEGGI TUTTO

Bufala omofobia – Prof di religione si rivolge ai Giuristi per la Vita

L'ennesima tappa della gara a premi "caccia all'omofobo" è andata in scena presso l'Istituto scolastico ITIS di Moncalieri dove la professoressa di religione cattolica, Adele Caramico, è finita nell'occhio del ciclone per delle affermazioni strumentalizzate ad arte dai mèdia,...

03/11/2014 alle 16:43 Redazione LEGGI TUTTO

Io, omosessuale, contro la dottrina della lobby LGBT

Davide ci presenta la sua esperienza da omosessuale a favore della famiglia naturale per sfatare il mito secondo cui la battaglia in difesa della famiglia naturale è una sfida ?Omosessuali vs Eterosessuali?. Nella seguente intervista, politicamente scorrettissima, Davide ci...

31/10/2014 alle 19:00 Elia Buizza LEGGI TUTTO

Ordine degli Psicologi del Lazio contro Gianfranco Amato

La Dott.ssa Paola Biondi a nome dell'Ordine degli Psicologi Regione Lazio accusa apertamente Gianfranco Amato e dà il là alla strumentalizzazione scaturita dalla vicenda dell'assemblea d'Istituto al Liceo Cavour di Roma. Pertanto i Giuristi per la Vita chiedono formalmente...

31/10/2014 alle 17:59 Comunicato Stampa LEGGI TUTTO

La lobby gay al Parlamento Europeo non ama la democrazia

Le lobby gay che sono potentemente infiltrate al Parlamento europeo non sembrano essere molto amanti della democrazia. In Slovacchia, la Corte Costituzionale ha dato il suo consenso per un referendum nazionale concernente la precisazione, nella Costituzione del paese, che...

31/10/2014 alle 10:24 Antonio Brandi LEGGI TUTTO

Comitato Articolo 26 – Sentinelle contro l'ideologia gender

Sentinelle dell'educazione e ganglio connettore dell'alleanza scuola-famiglia: questo vuole essere il Comitato Articolo 26 di Roma. A fronte della dilagante imposizione dell'ideologia gender nelle scuole di ogni ordine e grado, tendenza che è andata anche ad istituzionalizzarsi con la...

30/10/2014 alle 10:00 Marco Guerra LEGGI TUTTO

Soldi dei contribuenti europei spesi per l? agenda LGBT

L?Agenzia dell'Unione europea per i diritti fondamentali (FRA) e la Presidenza italiana del Consiglio d'Europa, hanno tenuto una conferenza a Bruxelles, ieri 28 ottobre, sulla discriminazione basata sull'orientamento sessuale e sull'identità di genere. Oltre 200 persone provenienti dalla società...

29/10/2014 alle 10:30 Antonio Brandi LEGGI TUTTO

Il patto del Nazareno vale anche per le unioni civili

Si è detto, in questi mesi, che sarebbe stato salutare ? per quel che resta di democratico in questo paese, ben poco in verità ? che i protagonisti del Patto del Nazareno, Matteo Renzi e Silvio Berlusconi, svelassero i...

24/10/2014 alle 09:32 Danilo Quinto LEGGI TUTTO

Omofobia – Scalfarotto messo all'angolo da Amato in un liceo romano

Ieri mattina il Liceo Cavour di Roma è stato teatro del match tra l'On. Scalfarotto e l'Avv. Gianfranco Amato dei Giuristi per la Vita incentrato sul ddl omofobia. Quattro ore di discussione: la prima metà lasciata al confronto tra...

21/10/2014 alle 10:48 Gianfranco Amato LEGGI TUTTO

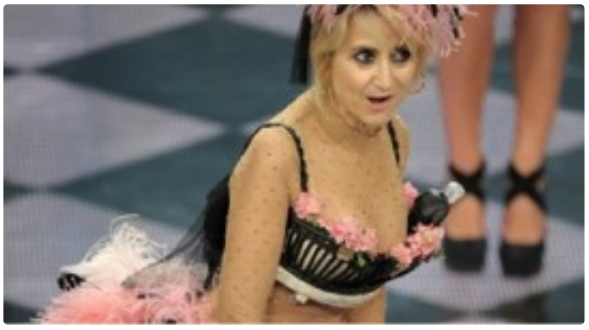

Nozze gay – Luciana Littizzetto contro Alfano

Nelle ultime settimane abbiamo assistito ad una ?rivolta? da parte dei sindaci di alcune città che, in contrasto con l'ordinamento italiano vigente, si sono sentiti legittimati a trascrivere nozze gay contratte all'estero. Il ministro dell'Interno Angelino Alfano ha richiamato...

20/10/2014 alle 19:00 Elia Buizza LEGGI TUTTO

Bullismo gay: il bullismo che non fa notizia

Una donna (lasciata dal marito gay) e l'intellettuale femminista (allevata da una lesbica) che l'ha difesa, sono vittime di bullismo e stalking da parte di attivisti gay, nell'indifferenza generale dei media, ovviamente, solo per aver raccontato le loro storie....

18/10/2014 alle 08:17 Newlife LEGGI TUTTO

Roma – Ecco chi terrà lezioni gender ai nostri ragazzi. A spese dei contribuenti

Centoventimila euro per quattro progetti in cinquanta scuole del Lazio contro l?omofobia e la transfobia, il velo dietro cui si cela l'indottrinamento gender . È questo l? ultimo successo del presidente Nicola Zingaretti riportato dal Corriere della Sera, che, dall?alto...

16/10/2014 alle 16:21 Luca Colavolpe Severi LEGGI TUTTO

Sinodo – Veneziani: sui gay demagogia ed ipocrisia

Il Sinodo sulla famiglia pare si sia arenato sulla spiaggia della demagogia e dell'ipocrisia. Questo almeno il giudizio che ne dà Marcello Veneziani che critica i voli pindarici intrapresi da alcuni porporati che non hanno perso l'occasione per rimarcare...

16/10/2014 alle 08:49 Marika Poletti LEGGI TUTTO

Omofobia? Breviario per contrastarne la strumentalizzazione

In questi ultimi tempi si è parlato molto del fenomeno ? omofobia ?. L'Italia è stata più volte accusata di omofobia da associazioni gay, lesbiche, transessuali, ?cattolici? progressisti, esponenti politici di vari partiti. Approfondendo l'etimologia del termine ? omofobia...

15/10/2014 alle 11:45 Elia Buizza LEGGI TUTTO

Unioni gay: il sindaco Marino pensa ai "nuovi diritti" e Roma va in malora

Il Sindaco post-comunista di Roma Capitale, Ignazio

Marino, dice, in risposta all?iniziativa del Ministro degli Interni che aveva dato ordine ai prefetti di cancellare le trascrizioni comunali dei matrimoni tra persone dello stesso sesso contratti all?estero: «Sulle unioni gay...

15/10/2014 alle 09:40 Danilo Quinto LEGGI TUTTO

Forza Italia garantisce: presto al voto il matrimonio gay

Al Patto del Nazareno, l'alleanza tra PD e Forza Italia, forse sarà stata aggiunta una postilla sui cosiddetti diritti civili ed il matrimonio gay . Non si spiegherebbe altrimenti la sicurezza con cui Matteo Renzi ha garantito che si...

12/10/2014 alle 15:08 Redazione LEGGI TUTTO

Sentinelle in Piedi – Veneziani: come gli uomini civili vissuti per millenni

Internet regala a tutti la sensazione di essere un personaggio di chiara fama, seguito e modello di vita; per questo motivo questi nuovi idoli di popolo si sentono in dovere di pontificare su qualsiasi cosa e cosa di meglio...

08/10/2014 alle 10:10 Redazione LEGGI TUTTO

Confermata l'apertura omosessualista del mondo scout

A metà agosto ProVita aveva sollevato un caso che, nel giro di pochissimi giorni, aveva assunto dimensioni nazionali: quello dell'apertura alle teorie omosessualiste da parte del mondo degli scout dell'AGESCI. Il dibattito si è incendiato immediatamente: innumerevoli siti web...

01/10/2014 alle 12:00 Redazione LEGGI TUTTO

L?ONU adotta la Risoluzione LGBT degli stati latinoamericani

Venerdì scorso il Consiglio per i diritti umani dell? ONU ha approvato una Risoluzione (25 voti a favore, 14 contro) per contrastare la ?violenza? e la ?discriminazione? ai danni delle persone LGBT, promossa da una serie di nazioni latinoamericane...

30/09/2014 alle 09:46 Alessandro Fiore LEGGI TUTTO

Matrimonio gay: la vecchia strategia del nuovo governo Renzi

Prendi un tema ?caldo?, come quello del matrimonio gay, di quelli che scatenano polemiche e divisioni, crei il clima giusto con l?aiuto della stampa amica, lo lanci in pasto all?opinione pubblica a piccole dosi per poi attendere il momento...

20/09/2014 alle 08:57 Redazione LEGGI TUTTO

“Dichiarazione sui diritti dei bambini e delle famiglie” – FIRMA LA PETIZIONE!

Difendere i bambini significa anche e soprattutto promuovere la stabilità e prosperità della famiglia. Sulla scorta di questa convinzione sarà presentato all’ONU venerdì 12 settembre, a Ginevra, il documento ?Dichiarazione sui diritti dei bambini e delle famiglie? sul quale...

11/09/2014 alle 06:00 Redazione LEGGI TUTTO

Senatore del PD – Cambiare i libri di storia per inserire personaggi gay

Quando si dice? le priorità. Secondo il senatore PD Sergio Lo Giudice sarebbe necessario ?nell?ambito della riforma della scuola- cambiare anche i libri di testo per far spazio ai personaggi gay nella storia. L?onorevole, divenuto

famoso perché ?padre?, assieme...

09/09/2014 alle 15:51 Marika Poletti LEGGI TUTTO

Omofobia negli USA: “Duck Dinasty”, il peccato e il peccatore

Phil Robertson, reso famoso dal programma televisivo americano ?Duck Dynasty?, reality censurato per l? eccessiva impronta tradizionale che la famiglia stava mostrando, è tornato agli onori delle cronache a causa di un?intervista in cui gli è stato chiesto cosa ne...

05/09/2014 alle 19:27 Redazione LEGGI TUTTO

Ex gay: si può, senza traumi

Ex gay esistono e sono persone felici ed equilibrate. Il fatto che alcune persone cambiano il loro orientamento sessuale da omosessuale in eterosessuale (alcuni spontaneamente come un cambiamento evolutivo, alcuni attraverso la consulenza religiosa, altri attraverso terapia professionale) è...

04/09/2014 alle 09:31 Redazione LEGGI TUTTO

Torino – Arte LGBT insulta Gesù e la Madonna con il patrocinio del Comune

Da quando l?arte ha perso il collegamento con il senso estetico, la bellezza e la virtù, siamo abituati a vedere di tutto tanto che, entrando in un museo dove sono esposte opere contemporanee, spesso ti puoi imbattere in visitatori...

02/09/2014 alle 19:00 Marika Poletti LEGGI TUTTO

Omofobia – Tra barzellette e reato

Il Corriere del Corsaro, un sito tutto di satira, che può piacere o no, divertire o meno, ma che comunque fa sorridere, tra le tante ha inventato la notizia: “Chiuso per omofobia un chiosco che vende granite a Roma...

02/09/2014 alle 15:15 Redazione LEGGI TUTTO

Ministro Mogherini – Passaporto diplomatico al compagno gay di un dipendente

Federica Mogherini in questo momento è certamente al centro delle attenzioni giornalistiche e politiche. La sua nomina ad Alto Commissario per la Politica Estera per l? Unione Europea, il presumibile rimpasto di Governo che da questo spostamento di pedine ne...

02/09/2014 alle 07:51 Marika Poletti LEGGI TUTTO

Vigonovo, il Sindaco: fermare la deriva dell’educazione sessuale gender

Bisogna fermare ?la deriva di un insegnamento licenzioso che potrebbe traviare la formazione di persone con la personalità ancora fragile come i minori?. Questa la dichiarazione d?intenti di Damiano Zecchinato, sindaco di Vigonovo, comune in provincia di Venezia, che...

02/09/2014 alle 07:41 Redazione LEGGI TUTTO

Omosessualità? Roba da museo!

L’osservatorio della Nuova Bussola Quotidiana ci informa che la sceneggiatura della fortunata serie televisiva “Will and Grace” (che presenta l’ omosessualità come cosa normale) è entrata a far parte dell?istituto di ricerca Smithsonian Institution di Washington che fa...

01/09/2014 alle 09:01 Redazione LEGGI TUTTO

Cultura gay in tv: attenti al lavaggio del cervello

Interessante articolo di Avvenire che ci mostra con dovizia di esempi, come il piccolo schermo abbia ormai “metabolizzato” il matrimonio gay. Nei telefilm e nei programmi di day time, da i noti Cesaroni all’ancora inedito The Fosters, fino a “il...

28/08/2014 alle 15:32 Redazione LEGGI TUTTO

Scout – Il Fatto Quotidiano contro ProVita: i cattolici devono sostenere le unioni gay

Ed arriva anche il pistolotto dalle pagine de Il Fatto Quotidiano: supportare l’amore gay sarebbe -a loro dire- espressione della vera natura cristiana cattolica ed il gruppo di giovani scout che su queste posizioni si sono spesi esprimono la...

28/08/2014 alle 09:20 Matteo Winkler LEGGI TUTTO

Lituania – Le televisioni si rifiutano di mandare in onda gli spot gay friendly

Un gruppo di attivisti gay lituani, aderenti alla Gay League ?a sua volta affiliata al coordinamento europeo dell?ILGA- ha prodotto un video destinato alla messa in onda sulle principali stazioni televisive nazionali. In Lituania però nel 2009 è stata...

26/08/2014 alle 18:21 Redazione LEGGI TUTTO

Macedonia – Il Parlamento contro il matrimonio gay

Una sessione plenaria del Parlamento Macedone passerà nei prossimi dieci giorni un pacchetto di riforme costituzionali tra cui una che definisce il matrimonio come unione fra un uomo ed una donna e questo dopo un dibattito pubblico durato trenta...

26/08/2014 alle 17:20 Antonio Brandi LEGGI TUTTO

Scout ed omosessualità – La nota stampa dell'Agesci

Abbiamo aperto un dibattito intorno alla cosiddetta Carta del Coraggio, redatta da dei giovani Scout riuniti a San Rossore di Pisa, nella parte concernente il nuovo modo di interpretare l'amore o, fuor di metafora, una richiesta di totale apertura...

25/08/2014 alle 17:29 Comunicato Stampa LEGGI TUTTO

Poliamore ed animali usati come utero in affitto: il futuro che alcuni vogliono

Un mondo di relazioni a tempo, multiple ed instabili. Un mondo dove il concepimento avverrà tramite l'utilizzo di macchinari e la gestazione in incubatrici artificiali o in animali usati come utero in affitto . Un mondo dominato dal cosiddetto...

25/08/2014 alle 16:50 Costanza Mariano LEGGI TUTTO

Nuovo allarme omofobia: i gay vanno bruciati!

Sul quotidiano ?La Provincia di Varese? è oggi apparso l? articolo: «Bruciare i gay, Video choc di due varesine» dove si denuncia come un video-choc ?omofobo?, girato da due ragazze, abbia fatto il giro del web: «I gay? Li facciano...

23/08/2014 alle 10:00 Antonio Brandi LEGGI TUTTO

Scout: apertura all'omosessualità – Presa di distanza di alcuni Capi AGESCI

Abbiamo pubblicato due giorni fa un rendiconto dei contenuti della ?Carta del Coraggio?, curata dal nutrito gruppo di scout che ha preso parte al raduno nazionale di San Rossore di Pisa, con particolare riguardo nei confronti della rinnovata concezione...

22/08/2014 alle 12:57 Redazione LEGGI TUTTO

Polemica sul settimanale "Visto" – Prendi in giro l'Arma e la Chiesa ma non toccare i gay

?Le migliori barzellette sui gay?. E scoppia la polemica. Il settimanale Visto in questi giorni viene distribuito con questo allegato ed apriti cielo! Tutta la schiera di militi della causa LGBT ci si sono buttati a capofitto, come sciacalli...

22/08/2014 alle 10:05 Redazione LEGGI TUTTO

I campi di rieducazione LGBT

Nel corso degli ultimi tre anni, la fotografa Lindsay Morris ha documentato un campo estivo della durata di quattro giorni per bambini il cui 'genere non è conforme' e per i loro genitori. Il campo "You Are You" [sei...

14/08/2014 alle 14:49 Redazione LEGGI TUTTO

Obama saluta gli atleti gay: “Gli Stati Uniti sono con voi”

Messaggio a sorpresa quello che il Presidente Obama ha voluto fare ai partecipanti della nona edizione dei ” Gay Games “ in corso nelle città di Cleveland e Akron, in Ohio. Un saluto ma soprattuto in incoraggiamento: non tutti...

13/08/2014 alle 14:59 Redazione LEGGI TUTTO

Svolta gay friendly del Giffoni Film Festival

Svolta gay friendly anche al Giffoni Film Festival, rassegna cinematografica destinata a bambini e ragazzi. Nell’ambito di un appuntamento di inaugurazione dell’ultima edizione, è stato invitato ad intervenire l’attore Matt Bomer che, accompagnato dal “marito”, non ha perso l’occasione...

08/08/2014 alle 14:40 Redazione LEGGI TUTTO

La sagra della faccia di tolla: Franco Grillini accusa Mario Adinolfi

Mario Adinolfi è stato oggetto dell?ennesimo attacco ? anche se, quando qualcosa diviene quotidiana è anche difficile comprenderne l?ordine cronologico- per aver osato criticare la pratica dell?utero in affitto prendendo come esempio l?On. Sergio Lo Giudice ed il suo compagno....

08/08/2014 alle 13:43 Redazione LEGGI TUTTO

Omofobia, Avvocato Taormina – Giustizia strabica e zoppa

Apprendiamo da questo sito che l'avvocato Taormina è stato condannato a pagare 10.000 euro di risarcimento all'associazione LGBT Lenford per aver detto alla "Zanzara" che non assumerebbe mai un omosessuale nel suo studio. Omofobia . E' stato punito anche senza...

07/08/2014 alle 15:32 Francesca Romana Poleggi LEGGI TUTTO

Omofobia e ignoranza: leggiamo Platone per davvero

Non è possibile che oggi, nel terzo millennio d.C., quando tutti hanno a portata di click quasi tutto lo scibile umano, ci siano ancora persone che si fanno una cultura "per sentito dire", totalmente acritica, infarcita di bestialità. Una...

07/08/2014 alle 14:13 Francesca Romana Poleggi LEGGI TUTTO

Gay, che male c'è? Se hai pazienza… te lo spiego

Una tabella di marcia, una linea di condotta. La strategia. Il modo, in altre parole, di affrontare i temi a noi cari con la maggior parte possibile delle persone che conosciamo, partendo dal presupposto che il nostro pensiero rappresenta...

07/08/2014 alle 10:34 Costanza Miriano LEGGI TUTTO

Il primo presidente di Facebook finanzia la campagna elettorale contro le lobby LGBT

Il primo presidente di Facebook, Sean Parker, è un convinto oppositore delle ideologie gender tanto da spendersi ? e spendere – in tal senso. Pare infatti che il multimiliardario stia finanziando con milioni di dollari la candidatura di personaggi...

06/08/2014 alle 15:35 Redazione LEGGI TUTTO

Propaganda gay – Pro o contro l'HIV?

Per combattere la diffusione del'HIV cosa ti consigliano? Di indugiare nella promiscuità, utilizzare il tuo corpo come meglio credi e praticare relazioni omosessuali. Tutto questo per venderti preservativi (e dietro c'è chi ci fa un sacco di soldi) che,...

06/08/2014 alle 14:54 Redazione LEGGI TUTTO

Findus sommersa dalle critiche delle associazioni LGBT: ha ridotto lo spot gay friendly!

Lo spot gay friendly della Findus aveva fatto discutere: sparato a tutte le ore del giorno, un figlio esibiva il suo coming out alla madre, tra un risotto precotto ed una pasta liofilizzata. Dopo mesi dall?introduzione di questa pubblicità...

05/08/2014 alle 17:15 Redazione LEGGI TUTTO

Fondazione LGBT stanzia fondi per influenzare il Sinodo della Famiglia

Ne avevamo parlato il mese scorso: la lobby LGBT si sta concentrando sul mondo ecclesiastico per scardinarne i valori. Così sono nate da diversi anni associazioni sedicenti cattoliche che promuovono l'ideologia gay - compreso il matrimonio e l'adozione di minori-...

04/08/2014 alle 08:55 Redazione LEGGI TUTTO

Licenziato per aver criticato la rivisitazione della Bibbia in chiave gay

L'ex redattore capo del Newton Daily News, nello Iowa ha presentato una denuncia per discriminazione religiosa, dopo essere stato licenziato per un post sul suo blog privato in cui si è permesso di criticare la Regina James Bible , ovvero la Bibbia riveduta...

31/07/2014 alle 09:52 Francesca Romana Poleggi LEGGI TUTTO

Delirio omofobia

Chiamatela paranoia. Chiamatela ossessione. O, se volete, chiamatela con il nome con cui viene comunemente veicolata: omofobia . ___ Quanto mi fanno arrabbiare queste cose, lo sa solo il buon Dio. E a Lui come sempre chiedo la grazia...

25/07/2014 alle 08:45 Emmanuele Wundt LEGGI TUTTO

Tosi apre ai gay e alle coppie di fatto. Salvini: “Nessuna alleanza con chi appoggia i gay”

Matteo Salvini era stato chiaro ?le primarie le fai solo se hai un programma comune, non con chi apre ai gay, continua a difendere l?euro, rinuncia a una battaglia forte contro l?immigrazione clandestina?, dichiarando palesemente qual è la sua posizione...

24/07/2014 alle 15:25 Redazione LEGGI TUTTO

Gay ed assunzioni: arriva l’obbligo negli USA?

Come Notizie ProVita stiamo seguendo con particolare interesse, e abbiamo preso posizione in prima persona, il dibattito in atto sulla vicenda della docente di Trento a cui non è stato rinnovato il contratto e, come reazione, ha deciso di giocarsi l?alibi...

24/07/2014 alle 14:57 Redazione LEGGI TUTTO

ProVita e Giuristi per la Vita denunciano Oliviero Toscani per vilipendio della religione cattolica – VIDEO

=>> Per il testo della denuncia, clicca QUI. Deve esservi una moda che serpeggia tra la gente, senza che ne sia stata data comunicazione ai più: la blasfemia. Non si spiegherebbero altrimenti le innumerevoli testimonianze di dichiarazioni, spettacoli, canzoni...

23/07/2014 alle 15:17 Redazione LEGGI TUTTO

Gesù gay – Le origini del falso

Passati dieci anni dalla pubblicazione in Italia del romanzo ?Il Codice Da Vinci? dovremmo aver acquisto la capacità di discernere dai contenuti autentici del Vangelo alle sciocchezze che girano, spesso sotto il nome di ?vangeli apocrifi?. E coloro che...

23/07/2014 alle 13:25 Redazione LEGGI TUTTO

Gesù gay, Maria iperprotettiva e San Giuseppe ostile…

Mala tempora currunt , si potrebbe dire. Dove si combatte la famiglia e la religione con uscite a dir poco blasfeme, come lo studio di Michael Ruse che descrive Gesù come un omosessuale, a causa della convivenza con una madre, Maria,...

21/07/2014 alle 16:26 Gianfranco Amato LEGGI TUTTO

Avvocati USA – Mozione per richiedere tutela diritti LGBT a livello internazionale

L?American Bar Association, l?Ordine degli avvocati statunitense, metterà ai voti una mozione in cui si chiederà di considerare l?identità LBGT al livello di un diritto fondamentale dell?uomo tutelato anche a livello internazionale. Il fondamento di questa richiesta? Tutto da...

17/07/2014 alle 23:40 Redazione LEGGI TUTTO

Per tutti i Sindaci che non intendono registrare un matrimonio omosessuale

E' passato qualche mese ormai dalla vicenda di Grosseto dove una coppia di omosessuali sposati all'estero era riuscita a farsi registrare il matrimonio grazie ad un intervento della magistratura (ad onor del vero la Procura ha poi presentato ricorso...

16/07/2014 alle 17:34 Marco Gabrielli LEGGI TUTTO

I nuovi liberali che amano tanto i reati d'opinione

È vero che le categorie politiche sono finite in soffitta e si ha l?impressione che vengano prese in considerazione solamente per semplificare il discorso a favore degli elettori ma qui siamo di fronte ad un vero e proprio stravolgimento...

16/07/2014 alle 16:02 Redazione LEGGI TUTTO

L'OMS ammette: per fermare l' HIV non basta il preservativo

L'Organizzazione Mondiale della Sanità ha ammesso che, nonostante tutti gli sforzi, le precauzioni e la propaganda, l'epidemia mondiale di HIV continua a incidere pesantemente sugli uomini che fanno sesso con altri uomini. Questi dati sono riportati nelle nuove linee guida pubblicate...

15/07/2014 alle 12:01 Redazione LEGGI TUTTO

L'Oms lancia un allarme Aids. – "I gay prendano farmaci preventivi"

L'Oms lancia un allarme Aids. – "I gay prendano farmaci preventivi" L'Organizzazione Mondiale della Sanità ha lanciato un avviso indicando gli omosessuali come principali vittime di contagio per l'HIV. Dall'articolo di Libero si legge: ?I gay corrono un rischio...

12/07/2014 alle 09:15 Redazione LEGGI TUTTO

Omofobia – Mondiali Brasile 2014

Siamo in clima Mondiali di calcio e tutti sono CT o comunque, non potendolo esser più per la nostra nazionale, siamo pieni di consulenti tecnici esterni. Sanno tutto: dalle formazioni ai moduli di attacco, prevedono i cambi e ne...

11/07/2014 alle 10:00 Redazione LEGGI TUTTO

Il panino gay friendly: “Dentro siamo tutti uguali”

Molti colossi del consumismo e grandi marche internazionali (e non) fanno a gara per mostrarsi sempre più gay friendly. Ora è giunto il turno della Burger King, grande catena del fast food, che si spende per la causa LGBT...

10/07/2014 alle 09:00 Redazione LEGGI TUTTO

Arcigay – Franco Grillini – Ennesima provocazione contro la maternità

Franco Grillini, presidente onorario di Arcigay, in questi giorni deve essere su di giri: come potrebbe esser altrimenti? La sua grande ed unica ragione di vita è sulle prime pagine di tutti i giornali e nell?agenda politica generale. Anzi:...

09/07/2014 alle 08:00 Redazione LEGGI TUTTO

VIDEO – Per Rai 2 Gesù è gay!

Gesù gay. Concetto sentito in canzoni blasfeme, nelle teorie di personaggi dello spettacolo o nelle parole di militanti LGBT. Ma anche per Rai 2 Gesù è gay, come mostrato in prima serata in una scenetta del programma LOL -per...

08/07/2014 alle 09:02 Redazione LEGGI TUTTO

Oriana Fallaci: ecco il perchè della contrarietà alle adozioni gay

La compianta Oriana Fallaci ha spiegato con buon piglio ed un'ottima dose di buon senso la sua posizione lontana dall'essere omofoba, ma di totale contrarietà nei confronti dell'omosessualità che diviene ideologia e soprattutto contraria all'ipotesi di far adottare i...

07/07/2014 alle 08:00 Oriana Fallaci LEGGI TUTTO

Aborto, matrimonio gay, educazione gender: benvenuta Lunacek, nuova Vicepresidente del Parlamento Europeo!

Ciò che accade all?interno del Parlamento europeo viene sentito molto lontano dai cittadini degli Stati membri quindi la notizia dell?elezione del nuovo vicepresidente del Parlamento europeo non ha di certo destato scalpore. Forse, invece, è il caso di dare...

04/07/2014 alle 12:09 Redazione LEGGI TUTTO

Irlanda: omogenitorialità come base per il matrimonio gay

Il Governo irlandese ha in progetto grandi cose: una completa rivoluzione del concetto di famiglia e figli. Il prossimo punto all'ordine del giorno, infatti, è l'approvazione del Children and Family Relationships Bill, una legge che andrà ad introdurre nell'ordinamento giuridico...

04/07/2014 alle 12:00 Redazione LEGGI TUTTO

LGBT e lavoro: la guida che ti spiega come avere la reversibilità, permessi per cambio sesso e curare l?HIV

Siamo pieni di vademecum a sfondo LGBT, su tutti i campi, ma ne mancava uno: quello relativo al mondo del lavoro. Mancanza che non poteva essere tollerata, grave lacuna a cui sopperiscono il MIT (Movimento identità transessuale) e l?immancabile...

03/07/2014 alle 11:30 Redazione LEGGI TUTTO

Matrimonio gay – Come un gay cattolico italiano lo spiega oltreoceano

LifeSiteNews torna a parlare dell?Italia e lo fa tramite le lenti di Eliseo del Deserto, un blogger romano, un ragazzo 33enne omosessuale che ha deciso di intraprendere il percorso di Fede. Eliseo affronta temi di scottante attualità quali l?introduzione...

03/07/2014 alle 08:00 Redazione LEGGI TUTTO

“Il Dio queer”, saggio in vendita in librerie cattoliche…

Siamo reduci dalle ospitate blasfeme al Festival di San Remo, dalle scenette rappresentanti Gesù gay al programma LOL di Rai 2, contro cui ProVita si è fatta parte attiva con una denuncia, e dalle dichiarazioni del cantante Elton John....

02/07/2014 alle 12:00 Redazione LEGGI TUTTO

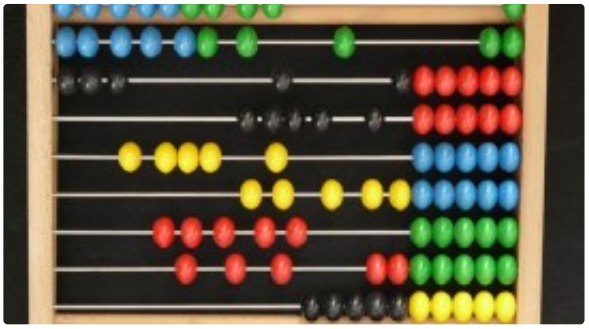

Matrimonio gay – Gli schieramenti del sì e del no

Dopo le uscite di Berlusconi a favore della regolamentazione delle coppie omosessuali, caldeggiate dalla fidanzata che si è spinta ben oltre il confine della piattaforma liberale standard, dichiarandosi favorevole anche alla possibilità far accedere queste coppie all?iter per adottare...

02/07/2014 alle 10:21 Redazione LEGGI TUTTO

Lega Nord contro l'ideologia gender: uno splendido isolamento?

Alcuni l?hanno definito ?splendido isolamento? quello della Lega Nord sulle questioni attinenti all?ideologia gender e companatico. Dopo un mezzo passo falso ?quando in Regione Lombardia l?esponente del Carroccio in Ufficio di Presidenza ha dato il via libera con il...

01/07/2014 alle 17:20 Redazione LEGGI TUTTO

Proposta del PD: unioni eterosessuali meno tutelate di quelle omosessuali

Vi avevamo parlato qualche giorno fa dell'ultima proposta del PD in materia di unione omosessuale, curata dal Senatore Monica Cirinnà. Per meglio comprenderne la portata e soprattutto la gravità, riportiamo un'intervista curata da Tempi a Giancarlo Cerrelli dell'Associazione Giuristi...

01/07/2014 alle 08:00 Benedetta Frigerio LEGGI TUTTO

Blasfemia e Rai – Nessuna replica ma… scompare il video che ritrae Gesù gay

Avremmo voluto tornare sull'argomento -il programma LOL dai contenuti blasfemi- riportando dichiarazioni di scuse da parte dell'emittente televisiva RAI o una netta presa di distanze da parte di ?chi di competenza? per aver mandato in onda in prima serata...

30/06/2014 alle 14:57 Redazione LEGGI TUTTO

Elton John: Gesù super-intelligente gay e favorevole alle nozze omosessuali

Viene bollata come ?la sparata della settimana? da La Manif Pour Tous Italia ma quella di Elton John merita sicuramente un più alto posizionamento. Il cantautore inglese torna ciclicamente -ed ossessivamente- su questioni di ordine religioso, pretendendo di portare...

30/06/2014 alle 11:34 Redazione LEGGI TUTTO

Al Gay Village di Roma sarà presente anche Putin. Vediamo come…

Al Gay Village di Roma sì che si divertono! Oltre all? apertura del locale, hanno ben pensato di organizzare ? ovviamente con i contributi economici della Regione Lazio e del Comune di Roma– le olimpiadi gay dove, oltre agli sport convenzionali...

30/06/2014 alle 07:00 Redazione LEGGI TUTTO

Marketing ed intimidazioni del matrimonio gay

Dalla prefazione dell'autore: Io sono un uomo gay che si oppone al matrimonio tra persone dello stesso sesso. I lettori possono vedere il video del mio intervento su questo argomento risalente all'inizio di quest'anno, alla celebrazione del Raduno per...

29/06/2014 alle 07:00 Marco Buono LEGGI TUTTO

Israele – Utero in affitto per tutti!

Israele, utero in affitto: tana libera tutti. Il Consiglio dei Ministri ha approvato una legge -che dovrà andare ora al vaglio del Parlamento- per liberalizzare la maternità surrogata per tutti. Uomini, donne, single, coppie omosessuali: chiunque potrà avere un...

28/06/2014 alle 08:00 Redazione LEGGI TUTTO

In Francia come in Italia: giornalisti, dovete essere gay friendly!

Come già accaduto in Italia, in Francia ora arriva il kit del perfetto giornalista gay friendly: le espressioni da usare, quelle da evitare, come relazionarsi con una persona non eterosessuale ed in che modo descriverne le manifestazioni. Tutta questa...

27/06/2014 alle 10:00 Redazione LEGGI TUTTO

Educazione sessuale: quando Planned Parenthood sale in cattedra

Life News ha pubblicato un vide (in inglese) che mostra quali siano i contenuti degli interventi di educazione sessuale per adolescenti: pratiche sadomasochiste (delle quali tralasciamo la specificazione per motivi di decenza). Quello che i nostri lettori devono ben tenere...

27/06/2014 alle 08:30 Francesca Romana Poleggi LEGGI TUTTO

Monza, a scuola serie dvd di storie di bambini trans e cartoni animati gay

Con settembre nelle scuole di Monza gli alunni da 6 a 16 potranno esser inseriti in percorsi formativi di dichiarato impianto gender seguendo il programma curato dal Progetto Rainbow che, con la solita foglia di fico della lotta al...

27/06/2014 alle 06:30 Redazione LEGGI TUTTO

Rai2, Gesù gay in prima serata – Rassegna stampa della denuncia di ProVita e Giuristi per la Vita

Non poteva di certo passare inosservata la denuncia di ProVita e Giuristi per la Vita presentata contro la Rai per aver messo in onda una scena dai contenuti altamente blasfemi. Ne abbiamo dato notizia su queste pagine immediatamente, appena...

26/06/2014 alle 13:00 Redazione LEGGI TUTTO

USA: “Stiamo lavorando duramente per avere tanti ambasciatori LGBT”

Obiettivo dichiarato dell?amministrazione della diplomazia internazionale di Obama? Avere un sempre maggior numero di gay, bisessuali e transgender che rappresentano gli Stati Uniti nelle varie ambasciate ?Sto lavorando duramente per garantire che entro la fine del mio mandato, avremo...

24/06/2014 alle 15:01 Redazione LEGGI TUTTO

Per Rai 2 Gesù è gay: parte la Petizione ai vertici RAI!!

Su questo sito abbiamo raccontato come il 30 maggio 2014 nel corso della trasmissione ?LOL? in onda su Rai2, dopo il telegiornale delle 20.30, veniva presentato uno sketch ?comico? il quale mostrava Gesù Cristo, gli apostoli ed una donna allegramente riuniti...

23/06/2014 alle 14:48 Toni Brandi LEGGI TUTTO

Scalfarotto a chi è contrario al matrimonio gay: “Zavorra di questo paese”

Quando uno perde le staffe dimostra con chiarezza di che pasta è fatto: è il caso di Ivan Scalfarotto che, punto sul vivo, reagisce spesso con scarsa compostezza, sovente utilizzando espressioni poco consone al suo ruolo. Durante una registrazione...

23/06/2014 alle 14:32 Gianfranco Amato LEGGI TUTTO

Una settimana di ordinaria follia gay friendly

Una piccola breccia sull’attualità degli ultimi giorni: accadimenti importanti -come sono le sentenze della Consulta, -o significative- quali l’utilizzare in locali finanziati con i soldi pubblici l’immagine di un Senatore come bersaglio del tiro a freccette. Minimo comune denominatore?...

23/06/2014 alle 11:55 Assuntina Morresi LEGGI TUTTO

Genere o gender? La voce della scienza

Davvero interessante progetto quello messo in piedi da La Manif Pour Tous in relazione alla raccolta di materiale documentale da mettere a disposizione di chiunque sia interessato a strutturarsi in materie quali l'unicità del matrimonio tra uomo e donna...

23/06/2014 alle 11:19 Redazione LEGGI TUTTO

Impegni dei satanisti moderni: aborto e diritti gay

Le priorità dei gruppi satanisti al giorno d'oggi? Aborto libero -privo di ecografie e di passaggi intermedi- e la promozione dei diritti gay, tanto da arrivare ad offrirsi di celebrare i matrimoni di chiunque volesse -non solo omosessuali, quindi....

22/06/2014 alle 17:55 Benedetta Frigerio LEGGI TUTTO

Professore già responsabile del Gay Pride offre agli alunni soldi in cambio di sesso

Ordinanza di custodia cautelare per un professore di 41 anni di Torino, insegnante di meccanica presso l'Itis Pininfarina. L'accusa? Avrebbe offerto denaro in cambio di rapporti sessuali con alcuni alunni minorenni. Il mezzo di contatto era facebook: richieste di...

22/06/2014 alle 07:00 LEGGI TUTTO

Sentinelle in Piedi a Siena: divieto di volantinaggio ed esposizione del totem

Oggi le Sentinelle in Piedi saranno presenti con la loro veglia anche a Siena ma con qualche particolare in più. Od in meno, per esser più precisi. Il Sindaco della città toscana ha imposto, in costanza di concessione della...

21/06/2014 alle 09:23 Redazione LEGGI TUTTO

Ungheria sotto attacco per le sue politiche a favore della famiglia

Al Governo ungherese non stanno bene le entrate a gamba tesa nella propria politica nazionale, soprattutto per quanto vengono toccati i valori fondamentali su cui si regge la società. Una delle improprie intromissioni avviene tramite meccanismi di finanziamento ad...

20/06/2014 alle 19:46 Redazione LEGGI TUTTO

Facebook ha censurato anche Mario Adinolfi. Mamma e Papà fuorilegge?

Mario Adinolfi con intelligenza e testardaggine ha voluto affrontare le problematiche relative all?asservimento della nostra società ai dogmi GLBTQ. E con molto coraggio perché, come sappiamo, il sistema non accetta supinamente chi lo pone in contraddizione, soprattutto se il...

20/06/2014 alle 09:39 Redazione LEGGI TUTTO

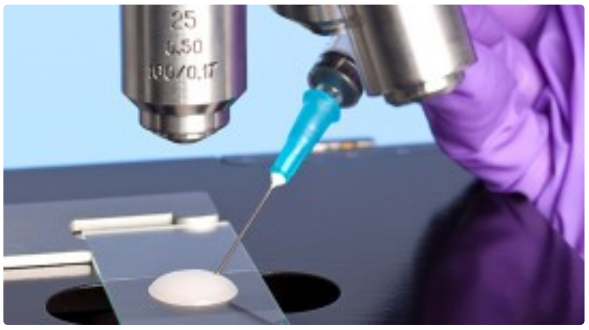

Utero in affitto e manipolazione dei cromosomi: il bambino su misura per tutti

Troppo spesso se sappiamo fare qualcosa riteniamo giusto farlo. Troppo spesso lo scientismo moderno accampa questa giustificazione (si può) per fare ciò che la retta morale vorrebbe fosse attentamente ponderato o addirittura vietato. In più ci si aggiunge il...

19/06/2014 alle 08:00 Francesca Romana Poleggi LEGGI TUTTO

Intervista a Komov – Il rifiorire della Russia di Vladimir Putin

A conclusione del tour italiano dell'Ambasciatore Komov, Luca Marcolivio di Zenit ha curato un'intervista in cui emergono chiaramente i punti salienti delle problematiche affrontate dal russo nelle dieci tappe organizzate da ProVita onlus. Ciò che emerge chiaramente è il...

18/06/2014 alle 22:22 Luca Marcolivio LEGGI TUTTO

Capitan Findus in salsa gay friendly

Dopo la Barilla in Italia ed il colosso Chick-Fil-A negli Stati Uniti, eccoci giunti alla Findus. Cos'hanno in comune queste tre aziende? Il commercializzare prodotti -più o meno- enogastronomici ed il genuflettersi dinnanzi alle regole del gay friendly. Non...

18/06/2014 alle 08:02 Rino Cammilleri LEGGI TUTTO

Le nuove proposte per l'estate: le spiagge gay

Una spiaggia per le famiglie, una per i senior ed una per single e persone GLBT. Ecco la grande innovazione proposta dalla Four Tourism di Josep Ejarque, "guru" del turismo che ha vinto la gara indetta dalla Regione Friuli...

18/06/2014 alle 08:00 Redazione LEGGI TUTTO

Ci tassano per pagare gay ed aborto

Tra i “Punti del Millennio” -modo pomposo di definire gli scopi che gli Stati membri dell’Onu si prefiggono dall’immediato ai prossimi decenni di perseguire- vi è l’esigenza di mostrare particolare attenzione nei confronti delle persone LGBT e la pianificazione...

17/06/2014 alle 08:01 Redazione LEGGI TUTTO

Sultano del Brunei contro l’aborto, gay ed adulterio. Parte il boicottaggio

Il Sultano del Brunei, Hassanal Bolkiah, ha approvato una serie di leggi che puniscono pesantemente l’aborto, l’adulterio e chi indugia in relazioni omosessuali. Quindi deve essere boicottato. Questo il responso del civilizzato Occidente di cui si fa portavoce il comico...

17/06/2014 alle 08:00 Redazione LEGGI TUTTO

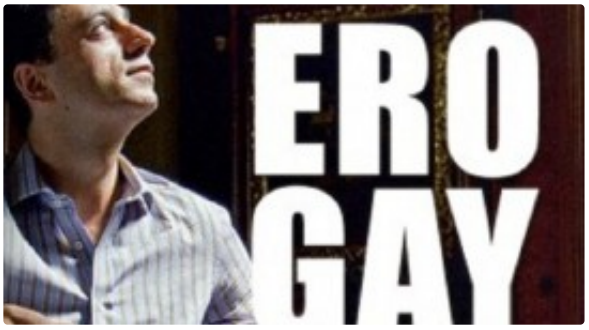

Luca era gay: dalla voglia di suicidarsi alla creazione di una famiglia

?Dio non ha mai smesso di farmi la corte.? Questa la sensazione che ha portato un giovane dal continuo desiderio di farla finita alla voglia di vivere, far crescere la propria famiglia ed aiutare gli altri. Ma riavvolgiamo il...

14/06/2014 alle 22:28 Redazione LEGGI TUTTO

Le priorità di Giancarlo Galan: matrimonio gay e fecondazione eterologa

Giancarlo Galan ora è su tutte le prime pagine dei quotidiani per altre ragioni, considerata la macro inchiesta in corso sull’affare Mose, ma fino a pochi giorni prima che scoppiasse lo scandalo giudiziario – come fa giustamente notare Libertà...

14/06/2014 alle 14:08 Redazione LEGGI TUTTO

Intervista a Scalfarotto: «Legge sull? omofobia entro l?anno»

Il giornale online Giornalettismo, ha intervistato sottosegretario alle riforme istituzionali e ai rapporti con il Parlamento Ivan Scalfarotto. Ecco le risposte di Scalfarotto alle domande specifiche del giornalista, in merito alla legge “sull’omofobia”; da notare come il sottosegretario liquidi velocemente le...

11/06/2014 alle 23:13 Marco Esposito LEGGI TUTTO

Romanzo porno gay “Sei come sei” in finale per rappresentare la letteratura italiana

“Alassio Centolibri – Un Autore per l?Europa?, uno dei tanti premi alla letteratura contemporanea, inaugura la sua ventesima edizione ?quella del 2014- con una presenza particolare nel gruppo dei finalisti: ?Sei come sei? di Melania Mazzucco. Il libro, oggetto...

11/06/2014 alle 14:06 Marika Poletti LEGGI TUTTO

Omofobia? La vera emergenza semmai è l’eterofobia!

Il 4 giugno l’Avvocato Gianfranco Amato è intervenuto al convegno a Cremona “Omofobia o eterofobia? Perchè opporsi a una legge ingiusta e liberticida”, affrontando i punti cardine della situazione in cui attualmente versiamo. Tra le grossolane falle nel ddl Scalfarotto,...

09/06/2014 alle 15:34 Redazione LEGGI TUTTO

Omofobia: boicottare Elio e le Storie tese!

Tra il serio ed il faceto, sono mesi che si gioca -anche per provocazione- con dei testi di canzoni per evidenziare l'assurdità dell'utilizzo della terminologia "Genitore 1" o "Genitore 2". Dopo i vari "fatti mandare dal genitore 1 a...

08/06/2014 alle 07:01 Maurizio Spezia LEGGI TUTTO

La nostra denuncia contro l'Arcigay sulle pagine de Il Giornale

Anche Il Giornale si occupa della nostra denuncia nei confronti del circolo Arcigay "La Gioconda" per corruzione di minori e pubblicazione di materiale osceno. Riportiamo la notizia per intero considerando l'analisi spigliata e brillante ed assolutamente corretta nell'approccio e...

06/06/2014 alle 16:24 Andrea Zambrano LEGGI TUTTO

Omofobia – Trentino, oggi si discute il disegno di legge

E' iniziato oggi a Trento, la parte conclusiva dell'esame del disegno di legge sul tema dell'omofobia da parte della quarta Commissione: la discussione verte sul testo unico unione tra quello proposto dal Consigliere Civico (PD) ed altri e quello redatto da dal...

05/06/2014 alle 15:57 Comunicato Stampa LEGGI TUTTO

Omofobia – Legge Civico (Trento): la Commissione censura i testi LGBT (ma vanno bene per le scuole?)

Ecco un estratto della Censura! [I contenuti del pieghevole in oggetto sono di una volgarità tale che il Comitato Organizzativo delle Sentinelle in Piedi di Trento ha disposto che vengano omessi dal testo che verrà postato in allegato al giornale on...

05/06/2014 alle 01:12 Redazione LEGGI TUTTO

Pamphlet porno a scuola: ProVita e Giuristi per la Vita denunciano l?Arcigay!

Dopo aver denunciato gli insegnanti del Giulio Cesare di Roma che hanno fatto leggere agli studenti un romanzo porno, ProVita Onlus ed i Giuristi per la Vita hanno denunciato l'Arcigay alla Procura della Repubblica di Reggio Emilia per la distribuzione di...

04/06/2014 alle 12:18 Antonio Brandi LEGGI TUTTO

Provocazione contro le Sentinelle in piedi – Arcobaleno dal Palazzo della Regione Liguria

Grande accoglienza alla veglia delle Sentinelle in piedi a La Spezia: fuori dal Palazzo della Regione Liguria è stata esposta una bandiera arcobaleno in chiaro segno di provocazione nei confronti dei manifestanti. La questione è stata portata in Consiglio...

04/06/2014 alle 08:00 Redazione LEGGI TUTTO

Magistratura Democratica: procedere verso matrimonio gay ed omogenitorialità

Per la prima volta in assoluto una parte organizzata della Magistratura prende posizione a favore del matrimonio gay e dell?omogenitorialità. Magistratura Democratica, l?associazione che riunisce i magistrati dichiaratamente di sinistra, è arrivata ad organizzare un convegno il 30 maggio...

01/06/2014 alle 09:00 Redazione LEGGI TUTTO

Adinolfi: “Ideologia gender? Non piace nemmeno alla sinistra.”

Magistratura, società, UNAR e sinistra. Mario Adinolfi spazia in quest’interessante intervista curata da Il Secolo d’Italia da un paese normale e la cricca ideologizzata, aggressiva e violenta, che vorrebbe imporre un’impostazione contro natura e contro ogni forma di logica. Una...

31/05/2014 alle 12:07 Annamaria Gravino LEGGI TUTTO

Omofobia e Adinolfi, il regime si difende

Il regime si difende, come da copione. Tramite la cosiddetta macchina del fango, l’invettiva violenta e l’aggressione. Ma anche e soprattutto con l’apposizione di una novella “lettera scarlatta”, la censura morale che di morale -alla prova dei fatti- ha...

30/05/2014 alle 07:00 Giampaolo Scquizzato LEGGI TUTTO

Estonia: No alle unioni omosessuali. La legge naturale vale anche in un paese ateo

L’Estonia è un paese piccolo, con poco più di un milione di abitanti. E’ anche uno dei paesi più atei del mondo, secondo le statistiche: dopo la dittatura comunista sovietica, sondaggi recenti dicono che il 54% della popolazione si dichiara non...

29/05/2014 alle 14:09 Francesca Romana Poleggi LEGGI TUTTO

Toscana: Governatore Rossi, perchè non partecipi al convegno sull'ideologia gender ?

Il Governatore della Toscana Enrico Rossi si è opposto al convegno organizzato sulle tematiche gender il 29 maggio a Firenze in cui interverranno il Prof. Gandolfini, neuropsichiatra e neurochirurgo, la Prof.ssa Boccenti, Mario Adinolfi ed Alfredo Mantovano. Moltissime persone...

29/05/2014 alle 07:00 Redazione LEGGI TUTTO

Gesù, Vangeli e gay: indottrinamento gender anche nelle librerie cattoliche?

?Gesù e le persone omosessuali?: mancava proprio questo libro di Paolo Rigliano a completare la biblioteca del perfetto indottrinatore di cultura gender. Ma, non volendoci appunto far mancar nulla, eccolo qui! E' disponibile anche nelle librerie cattoliche, come per...

28/05/2014 alle 09:59 Redazione LEGGI TUTTO

Inghilterra – Ingegneria sociale: figli tolti alla famiglia e affidati a coppia gay

A suon di sentenze, utilizzando i cosiddetti "casi limite", prosegue il progetto di "ingegneria sociale" volto all'equiparazione delle unioni omosessuali rispetto alla famiglia tradizionale. Se la religione, il sentito comune e la politica si oppongono a tali concetti, nessun...

26/05/2014 alle 08:46 Lorenzo Schoepflin LEGGI TUTTO

Adozione omosessuali – gli studi scientifici dicono no!

Le associazioni GLBT sostengono che negare l'adozione di bambini a coppie omosessuali sia basato su di un pregiudizio, quello per cui una madre ed un padre vengono visti come la miglior famiglia in cui crescere un figlio. Purtroppo per...

25/05/2014 alle 12:06 Redazione LEGGI TUTTO

Arcigay dà consigli per il voto alle europee. E noi accettiamo volentieri!

?A far l?Europa comincia tu?: questo il motto di un progetto promosso dall? Arcigay e da associazioni affini che intende promuovere una scelta elettorale consapevolmente gay friendly. Per questo motivo è stato creato un portale web in cui sono...

22/05/2014 alle 06:00 Redazione LEGGI TUTTO

on. Lorenzo Fontana a ProVita: "Per la Lega Nord la famiglia è una sola: uomo donna e figli"

L?europarlamentare on. Lorenzo Fontana, 34 anni, capogruppo della Lega Nord a Bruxelles e Vicepresidente della Commissione per la cultura e l?istruzione, ha rilasciato in anteprima a Notizia ProVita, le sue dichiarazioni in merito al consigliere della Lega Nord Fabrizio Cecchetti che, con il suo...

21/05/2014 alle 15:51 Andrea Giovanazzi LEGGI TUTTO

Settimanale diocesano: le coppie gay devono essere riconosciute!

?La sessualità finora è stata troppo condizionata dal rapporto con la fertilità?. Si deve sostituire la parola omosessualità con omoaffettività. ?Si chiede la legittimazione giuridica delle convivenze omosessuali?. Pensi di leggere l?ennesima filippica dell?arcigay ancora ebbri di boria dalla...

21/05/2014 alle 08:00 Redazione LEGGI TUTTO

Firenze, convegno sull'ideologia gender

«L'ideologia gender all'attacco delle libertà di educazione e di espressione». Un grande cambiamento è in atto nel campo dell?educazione e non solo: si tratta dell?irruzione dell?ideologia ?gender?, un?utopia sottile e pervasiva, secondo la quale la differenza tra i due...

21/05/2014 alle 06:00 Comunicato Stampa LEGGI TUTTO

Omofobia: Renzi, Napolitano, Boldrini e gli altri

Twitt, messaggi, dichiarazioni facebook: le Istituzioni si iscrivono alla gara a chi combatte meglio l?omofobia. Con qualche scaramuccia interna. La giornata inizia con il cinguettio del cybernauta Presidente Renzi: ?Giornata mondiale contro l'omofobia. C'è ancora molto da fare, anche...

20/05/2014 alle 00:12 Redazione LEGGI TUTTO

Film a scuola: padre gay e masturbazione tra minori. Il Comune difende l'iniziativa

Trama: un padre abbandona la famiglia per andare a vivere con il compagno, il tutto condito da scene esplicite di masturbazione tra giovanissimi. Proprio il genere di film che vorremmo far vedere ai nostri figli a scuola: questo è...

18/05/2014 alle 19:49 Redazione LEGGI TUTTO

In Brasile continua la battaglia contro l'ideologia gender con buoni risultati

Il Brasile respinge l'ideologia gender Il Parlamento ha votato per l'eliminazione da un testo di legge di un passaggio che mirava a introdurre l'ideologia gender nelle scuole Il Brasile è il primo Paese al mondo ad opporsi all? ideologia...

17/05/2014 alle 10:54 Federico Cenci LEGGI TUTTO

Educazione sessuale con coppia di gay alle scuole medie: i genitori si ribellano

Succede anche questo alle scuole medie di Ca' Sugana (TV) nelle quali, riuniti i ragazzi delle terze medie presso l'auditorium, è stato proiettato senza nessun preavviso, un film ove un padre lascia moglie e figli per dar seguito alla...

16/05/2014 alle 09:46 Andrea Giovanazzi LEGGI TUTTO

Il figlio di Elton John: utero in affitto acquistato ed anni di sofferenza per il bambino

C'è qualcosa di più umiliante per una donna di commercializzare la maternità? Esiste qualcosa di più triste delle fabbriche di bambini nei paesi in via di sviluppo? "Aziende" che poi vengono frequentate da ricchi omosessuali occidentali che si prenotano...

15/05/2014 alle 09:00 Mario Adinolfi LEGGI TUTTO

Nintendo costretta a scusarsi con il mondo gay

Ennesima multinazionale costretta a piegarsi ai diktat delle associazioni GLBT: ora arriva il momento della gogna per Nintendo, rea di aver creato un gioco di simulazione della vita reale in cui non è possibile instaurare relazioni omosessuali. Tomodachi life,...

11/05/2014 alle 17:23 Redazione LEGGI TUTTO

Corriere della Sera attacca Notizie Provita per la denuncia sul libro "Sei come Sei"

?Leggere in classe non è mai un?oscenità?: questo il titolo con cui Il Corriere della Sera lancia il suo attacco a noi di Provita onlus ed ai Giuristi per la Vita in merito alla vicenda ormai nota dell?introduzione nelle...

11/05/2014 alle 16:19 Redazione LEGGI TUTTO

Giovanardi: i brani di “Sei Come Sei” sono osceni per il Senato ma vengono diffusi nelle scuole

«Onorevole Senatore, mi riferisco all’interrogazione con richiesta di risposta orale, da Lei presentata in data 6 maggio scorso. Devo comunicarLe che il documento in oggetto non corrisponde pienamente ai requisiti di proponibilità degli atti di sindacato ispettivo parlamentare, così...

08/05/2014 alle 19:07 Andrea Giovanazzi LEGGI TUTTO

Ufo Robot? Holly e Benji? Macché.. ecco Shezow, l’ “eroe” cartoon transgender

Secondo l’ANSA, non vi è nulla di male in questo cartone animato che sarà certamente esilarante.. Nome a caso del protagonista? “Guy” … ” Pronunciando le parole magiche ‘Vai, ragazza!’, Guy si trasforma in una ‘wonder woman’ dai lunghi...

06/05/2014 alle 17:14 Redazione LEGGI TUTTO

VIDEO – Quel libro va bene per le scuole ma il Ministro si rifiuta di leggerlo alla radio

Incredibile. Siamo alle comiche. Il Ministro Giannini, dopo aver difeso la diffusione del romanzo “Sei come sei” nelle scuole, pur ammettendo di non averne preso visione e, quindi, di non conoscerne i contenuti, intervistata nel programma radiofonico “La Zanzara”...

03/05/2014 alle 13:57 Redazione LEGGI TUTTO

Ministro Giannini difende il porno romanzo gay nelle scuole

Il Ministro Stefania Giannini difende le insegnati che hanno imposto la lettura del romanzo ?Sei come sei? a scuola. Peccato che quel libro non l?abbia mai nemmeno sfogliato. È come garantire il debito accumulato da uno sconosciuto; come giudicare...

01/05/2014 alle 16:49 Redazione LEGGI TUTTO

Omofobia: Europa tagli i fondi all'Africa

Mutilazioni genitali? Lapidazione? Spose bambine? Arriva un sonoro macchissenefrega! Il relativismo e l?assunto della valorizzazione dell?interculturalità ci hanno resi immobili di fronte a qualsiasi forma di grave violazione dei cosiddetti diritti dell?uomo purché espressione di una diversa cultura. Sì,...

29/04/2014 alle 09:32 Giulio Meotti LEGGI TUTTO

Omogenitorialità: ricerca scientifica documenta i gravi problemi dei figli

Omogenitorialità: favorevoli o contrari? Su questo tema si sono sentite moltissime campane, perlopiù basate su posizioni concettuali e valoriali. Cosa più che legittima, ci mancherebbe, ma raramente ?se non quasi mai- si sono portate argomentazioni scientifiche. Fino ad ora....

28/04/2014 alle 16:16 Redazione LEGGI TUTTO

Romanzo Porno Gay a scuola: parte la denuncia!

L?associazione Giuristi per la Vita e la nostra Pro Vita Onlus hanno presentato alla Procura della Repubblica presso il Tribunale di Roma una denuncia per i reati previsti e puniti dagli artt. 528 e 609 quinquies del Codice Penale, aggravati...

28/04/2014 alle 09:27 Redazione LEGGI TUTTO

Il romanzo gay pornografico nelle scuole: ne parla anche la Stampa

Anche il quotidiano La Stampa si è occupato della denuncia presentata congiuntamente dai Giuristi per la Vita e noi di Notizie Provita in merito alla diffusione all'interno di un liceo romano di un romanzo gay con contenuti altamente pornografici,...

26/04/2014 alle 17:01 Marco Tosatti LEGGI TUTTO

Favole gay per bambini: "E con Tango siamo in tre"

Due pinguini maschi, relegati in cattività nello zoo di New York, si innamorano e decidono di coronare la loro storia con l'adozione di un piccolo. Così prendono un uovo ed iniziano a covarlo a turno. Questa, in sunto, la...

25/04/2014 alle 12:26 Redazione LEGGI TUTTO

Come viene diffuso il gender nel mondo?

Il grande spettacolo dell'"umanità": ecco messa in scena la cultura gender con tutte le sue tappe evolutive, promossa da Istituzioni comunitarie ed internazionali, dalle associazioni che ci troviamo sotto casa o da quelle a cui affidiamo la nostra dichiarazione...

21/04/2014 alle 14:33 Redazione LEGGI TUTTO

Sesso e cultura GLBT a scuola – Parte la controffensiva

?Le istituzioni e gli insegnanti hanno il diritto e il dovere di proporre contenuti e offerte educative che promuovano i valori della legalità e del rispetto delle differenze, il contrasto alle discriminazioni e alla violenza. E questo non

lede...

20/04/2014 alle 14:39 Redazione LEGGI TUTTO

Violenza nelle coppie omosessuali: e si pensa all'adozione?

La violenza all?interno delle coppie omosessuali è un atteggiamento statisticamente molto marcato. Questo è quanto emerge da recenti studi scientifici curati dalla London School of Hygiene & Tropical Medicine and King?s College London secondo i quali l?atteggiamento abusivo nei...

16/04/2014 alle 16:37 Redazione LEGGI TUTTO

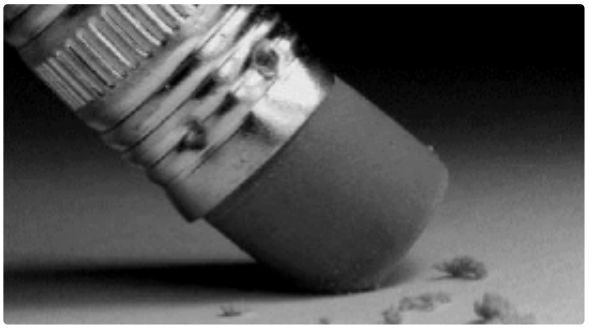

Spinta globale verso il linguaggio dell'identità di genere

Interessante collegamento vi è tra linguaggio e legge e tra legge e consuetudine sociale. Non a caso i fautori delle rivoluzioni nei costumi provano prima ad incidere sul linguaggio, prendendo termini di uso comune, svuotandoli del contenuto originario per...

13/04/2014 alle 11:53 Roberta Sciamplicotti LEGGI TUTTO

Russia, proposta costituzionale: maternità ed infanzia difese dallo Stato

Il leader di uno dei partiti politici della Russia ha proposto una legge per modificare la costituzione all'articolo 38, inserendo la frase: "La maternità e l'infanzia, la famiglia e il matrimonio, come una unione volontaria tra un uomo e una donna,...

11/04/2014 alle 09:54 Francesca Romana Poleggi LEGGI TUTTO

Omofobia – Metodo Barilla bis

Ennesimo esempio delle pressioni delle lobby gay: questa volta le attenzioni cadono sulla catena di fast food Chick Fil A, il cui titolare, dopo essersi dichiarato contrario al matrimonio gay, ha dovuto fare retrofront. Nè più, nè meno di...

08/04/2014 alle 00:26 Redazione LEGGI TUTTO

È un genio, ma antigay
L'azienda liberal lo caccia
La presidente di Mozilla costretta a scusarsi via web

Dittatura omosessualista: il caso Mozilla

L'amministratore delegato di Mozilla, la società che produce il browser internet Firefox, è stato costretto alle dimissioni dopo che le lobby omosessualiste hanno scatenato una campagna contro di lui: Brendan Eich aveva donato 1.000 dollari per sostenere il California...

06/04/2014 alle 10:45 Francesca Romana Poleggi LEGGI TUTTO

Patriarca della Chiesa ortodossa russa contro la cultura gender

Il Patriarca della Chiesa ortodossa russa, Kirill, si pronuncia sul dilagare della cultura gender in molti paesi del mondo occidentale e punta l?accento su tre aspetti: il genere, il matrimonio e la libertà di pensiero. ?Ai bambini si dice...

05/04/2014 alle 15:21 Redazione LEGGI TUTTO

Sentinelle in piedi: omofobi e fascisti?

Sentinelle in Piedi sotto attacco incrociato da parte non solo della lobby omosessualista ma anche da organi di stampa nazionale e da sindacati. Descritti come fascisti di vecchia data ed omofobia di nuova generazione, i cittadini che presenziano silenziosamente...

05/04/2014 alle 10:10 Redazione LEGGI TUTTO

Modello di famiglia patchwork: sposati a Barcellona, neonato prenotato in California

Sposati in Spagna, Valter e Mario hanno anche appena ricevuto il bambino neonato prenotato tramite la pratica dell?utero in affitto in California. La coppia risiede a Pisa, Comune che ha loro negato il riconoscimento del matrimonio tramite la registrazione...

02/04/2014 alle 15:31 Redazione LEGGI TUTTO

Francia – Sciopero dei genitori contro la cultura GLBT a scuola

Sciopero a scuola. Ma questa volta sono i genitori a tenere a casa i propri figli per protesta nei confronti dei piani di indottrinamento gay friendly voluti dal Ministro Najat Belkacem-Vallaud. L?associazione cattolica Civitas organizza e coordina questa forma...

25/03/2014 alle 14:30 Redazione LEGGI TUTTO

L'Europa minaccia l'Africa: niente soldi a chi discrimina i gay

Volete i contributi regolati dai piani di cooperazione allo sviluppo? Bene, ma alle nostre condizioni. Suona più o meno così la risoluzione votata dal Parlamento europeo il 13 marzo rivolta agli Stati dell?Africa sub-sahariana. Ma le prerogative non sono...

23/03/2014 alle 19:20 Redazione LEGGI TUTTO

Associazioni gay contro San Patrizio

San Patrizio, la birra e gli omossessuali. Il sol fatto di mettere questi tre concetti nel medesimo calderone potrebbe risultare improprio ma è quello che è successo a New York. Tutti gli anni gli irlandesi ?ma non solo- si...

20/03/2014 alle 00:02 Redazione LEGGI TUTTO

UE, Rapporto Zuber – ennesimo attacco respinto. Ma per quanto?

Rendere uomini e donne identici o, più precisamente, creare una sorta di donna ?nuova? ad immagine e somiglianza dell?uomo. Questo l?assunto alla base del rapporto Zuber, ennesimo documento passato al voto al Parlamento Europeo, bocciato con uno scarto di...

13/03/2014 alle 13:42 Redazione LEGGI TUTTO

“Non ero gay, ma mi etichettavano così”

Secondo Luca Di Tolve, le parole di papa Francesco potranno aiutare la Chiesa ad accogliere le persone omosessuali ed aiutarle a trovare la loro vera identità La storia di Luca Di Tolve è nota a molti. Una gioventù da...

04/03/2014 alle 15:37 Luca Marcolivio LEGGI TUTTO

Iadicicco: basta indottrinamento gay nelle scuole

?Noi, sì, possiamo amare i bambini. Possiamo desiderarli eroticamente rispondendo alla loro voglia di Eros, possiamo cogliere a viso e a braccia aperte la sensualità inebriante che profondono, possiamo fare l’amore con loro. Per questo la pederastia è tanto...

23/02/2014 alle 15:37 Redazione LEGGI TUTTO

Ecclestone: “Ammiro Putin e condivido la sua posizione sui gay”

New York (Usa)20 febbraio 2014?Completamente d?accordo? con Vladimir Putin. Anche il patron della Formula Uno, Bernie Ecclestone, dice la sua sulla questione dei diritti degli omosessuali che sta tenendo banco all?Olimpiade. Poi confessa di avere un debole per il...

23/02/2014 alle 10:07 Redazione RaiNews24 LEGGI TUTTO

Mi denuncio: sono omofobo e pronto ad andare in galera

Gli alunni devono portarsi da casa la carta igienica perché mancano i soldi, ma la Presidenza del Consiglio dei ministri, attraverso l‘Unar (Ufficio nazionale antidiscriminazioni razziali), ha deciso che fosse prioritario fornire alle scuole di ogni ordine e grado...

16/02/2014 alle 16:21 Stefano Lorenzetto LEGGI TUTTO

Successo della serata con l’Ambasciatore Komov ieri a Rovereto (TN) – comunicato stampa

Pubblichiamo il comunicato stampa relativo al convegno “Russia ed Europa. La sfida del Terzo Millennio” organizzato il 15 febbraio, a Rovereto (TN). _ La sala della Fondazione Caritro di Rovereto non è bastata a contenere il continuo afflusso di...

16/02/2014 alle 11:09 Redazione LEGGI TUTTO

In “Vladimir Putin e la Russia: tutta un’altra storia”

Trentamila chiese, 600 nuovi monasteri, 200 nuovi edifici di culto solo a Mosca: dopo il lungo periodo dello statalismo ateo la Russia riprende con forza la sua tradizione cristiana. Per Alexey Komov, presidente del Congresso mondiale delle famiglie e...

15/02/2014 alle 13:02 Alberto Piccioni LEGGI TUTTO

Ecco i libri che insegneranno agli scolari italiani ad essere più moderni dei loro «genitori omofobi»

Dal «ritratto dell?individuo omofobo» all?empatia con i gay fino alla teoria delle ?nuove famiglie?. Abbiamo letto gli opuscoli Unar che saranno proposti nelle scuole del nostro paese È così che la teoria del ?gender? verrà insegnata nelle scuole italiane...

12/02/2014 alle 12:16 Benedetta Frigerio LEGGI TUTTO

Letta: ?Italia contraria a discriminazioni nei confronti dei gay?, ma come può parlare a nome di tutti i cittadini italiani?

In ossequio all?opinione della maggioranza del popolo russo, Putin ha vietato la partecipazione degli atleti gay alle Olimpiadi di Sochi. Infischiandosene delle ricchezze insite nelle diversità culturali e legislative degli altri popoli (tra cui, il politicamente scorretto gli omosessuali...

06/02/2014 alle 12:42 Gianni Toffali LEGGI TUTTO