AUTLÁN
Gobierno Municipal 2021 - 2024

Cuenta Pública 2022

Venustiano Carranza Nº 1
Autlán de Navarro, Jal. C.P. 48900
317 382 5100
www.autlan.gob.mx

AUTLÁN MEJOR
Gobierno Municipal 2021 - 2024

AUTLÁN
Gobierno Municipal 2021 - 2024

PODER LEGISLATIVO DEL ESTADO DE JALISCO
22 MAY 2023
RECIBIDO
OFICIALIA DE PARTES
HORA 10:15 am

Anexo 4 CD.

DEPENDENCIA: **HACIENDA MUNICIPAL**
No. DE OFICIO: 245/05/2023
ASUNTO: Se envía Cuenta Pública 2022
Autlán de Navarro, Jalisco., Mayo 19 de 2023.

HONORABLE CONGRESO DEL ESTADO DE JALISCO
PALACIO LEGISLATIVO
AV. HIDALGO No. 22
GUADALAJARA, JALISCO.

Por este medio me permito remitir la **Cuenta Pública del Ejercicio 2022 del Municipio de Autlán de Navarro, Jalisco.** La cual está integrada por un solo legajo y organizada de la siguiente manera: el Tomo I contiene toda la información del Ayuntamiento, con sus respectivos anexos, el Tomo II integra la consolidación de los Estados Financieros de los OPD'S (Instituto Municipal de la Mujer y Sistema para el Desarrollo Integral de la Familia Dif), así como todos los informes y reportes de los OPD'S mismos que forman parte de la cuenta pública del Municipio. Acompañado dicho legajo de 3 CD. Los cuales contienen la información de cada uno de los entes arriba señalados.

Bajo protesta de decir verdad, que los medios magnéticos presentados contienen información idéntica a la documentación original, comprobatoria y justificativa de la cuenta pública correspondiente al año 2022, misma que se encuentra en posesión de este Ayuntamiento. Lo anterior con fundamente en el artículo 32 de la Ley de Fiscalización Superior y Rendición de Cuentas del Estado de Jalisco y sus Municipios.

ATENTAMENTE

"2023, Año del Bicentenario del Nacimiento del Estado Libre y Soberano de Jalisco"
"2023, Año del Centésimo Aniversario del Fallecimiento del General Paulino Navarro"

Municipio de Autlán de Navarro, Jalisco. ESTADOS UNIDOS MEXICANOS 2021 2024 HACIENDA MUNICIPAL

L.C.P. JOSÉ EMMANUEL VELÁZQUEZ RÍOS
Funcionario Encargado de la Hacienda Municipal

c.c.p. Archivo
L'JEVR*edith

TOMO

I

CUENTA PÚBLICA - MUNICIPIO AUTLÁN DE NAVARRO

ESTADO DE SITUACIÓN FINANCIERA

DEL 1 DE ENERO AL 31 DE DICIEMBRE DE 2022

CTA.	CONCEPTO	2022	2021
10000	**ACTIVO**		
11000	**ACTIVO CIRCULANTE**		
11100	**EFECTIVO Y EQUIVALENTES**	1,683,523.23	10,516,843.02
11110	Efectivo	43,000.00	43,000.00
11120	Bancos/Tesorería	1,676,199.00	10,509,518.79
11130	Bancos/Dependencias y otros	0.00	0.00
11140	Inversiones temporales (hasta 3 meses)	-35,351.83	-35,351.83
11150	Fondos con afectación específica	0.00	0.00
11160	Depósitos de fondos de terceros en garantía y/o administración	0.00	0.00
11190	Otros efectivos y equivalentes	-323.94	-323.94
11200	**DERECHOS A RECIBIR EFECTIVO O EQUIVALENTES**	510,801.53	550,075.93
11210	Inversiones financieras de corto plazo	0.00	0.00
11220	Cuentas por cobrar a corto plazo	0.00	0.00
11230	Deudores diversos por cobrar a corto plazo	330,994.50	412,964.50
11240	Ingresos por recuperar a corto plazo	0.00	0.00
11250	Deudores por anticipos de la tesorería a corto plazo	30,309.13	37,013.53
11260	Préstamos otorgados a corto plazo	149,497.90	100,097.90
11290	Otros derechos a recibir efectivo o equivalentes a corto plazo	0.00	0.00
11300	**DERECHOS A RECIBIR BIENES O SERVICIOS**	10,797,652.41	10,101,612.80
11310	Anticipo a proveedores por adquisición de bienes y prestación de servicios a corto plazo	876,405.36	183,695.00
11320	Anticipo a proveedores por adquisición de bienes inmuebles y muebles a corto plazo	0.00	0.00
11330	Anticipo a proveedores por adquisición de bienes intangibles a corto plazo	0.00	0.00
11340	Anticipo a contratistas por obras públicas a corto plazo	0.00	0.00
11390	Otros derechos a recibir bienes o servicios a corto plazo	9,921,247.05	9,917,917.80
11400	**INVENTARIOS**	0.00	0.00
11410	Inventario de mercancías para venta	0.00	0.00
11420	Inventario de mercancías terminadas	0.00	0.00
11430	Inventario de mercancías en proceso de elaboración	0.00	0.00
11440	Inventario de materias primas, materiales y suministros para producción	0.00	0.00
11450	Bienes en tránsito	0.00	0.00
11500	**ALMACENES**	0.00	0.00
11510	Almacén de materiales y suministro para el consumo	0.00	0.00
11600	**ESTIMACIÓN POR PÉRDIDA O DETERIORO DE ACTIVOS CIRCULANTES**	0.00	0.00
11610	Estimaciones para cuentas incobrables por derechos a recibir efectivo o equivalentes	0.00	0.00
11620	Estimación por deterioro de inventarios	0.00	0.00
11900	**OTROS ACTIVOS CIRCULANTES**	8,000.00	8,000.00
11910	Valores en garantía	8,000.00	8,000.00
11920	Bienes en garantía (excluye depósitos de fondos)	0.00	0.00
11930	Bienes derivados de embargos, decomisos, aseguramientos y dación en pago	0.00	0.00
11940	Adquisición con fondos de terceros	0.00	0.00
	ACTIVOS CIRCULANTES	12,999,977.17	21,176,531.75
12000	**ACTIVO NO CIRCULANTE**		
12100	**INVERSIONES FINANCIERAS A LARGO PLAZO**	2,118,308.73	1,001,690.78
12110	Inversiones a largo plazo	0.00	0.00
12120	Títulos y valores a largo plazo	0.00	0.00
12130	Fideicomisos, mandatos y contratos análogos	2,118,308.73	1,001,690.78
12140	Participaciones y aportaciones de capital	0.00	0.00
12200	**DERECHOS A RECIBIR EFECTIVO O EQUIVALENTES A LARGO PLAZO**	0.00	0.00
12210	Documentos por cobrar a largo plazo	0.00	0.00
12220	Deudores diversos a largo plazo	0.00	0.00
12230	Ingresos por recuperar a largo plazo	0.00	0.00
12240	Préstamos otorgados a largo plazo	0.00	0.00
12290	Otros derechos a recibir efectivo o equivalentes a largo plazo	0.00	0.00
12300	**BIENES INMUEBLES, INFRAESTRUCTURA Y CONSTRUCCIONES EN PROCESO**	272,755,192.21	255,078,185.42
12310	Terrenos	11,333,979.00	10,933,979.00
12320	Viviendas	0.00	0.00
12330	Edificios no habitacionales	53,348,265.86	53,348,265.86
12340	Infraestructura	2,612,626.79	2,612,626.79
12350	Construcciones en proceso en bienes de dominio público	176,724,481.00	159,935,017.88
12360	Construcciones en proceso en bienes propios	28,735,839.56	28,248,295.89
12390	Otros bienes inmuebles	0.00	0.00
12400	**BIENES MUEBLES**	51,542,885.17	46,533,561.71
12410	Mobiliario y equipo de administración	6,995,230.98	5,960,818.13
12420	Mobiliario y equipo educacional y recreativo	558,500.04	489,608.14
12430	Equipo e instrumental médico y de laboratorio	26,772.38	26,772.38
12440	Vehículos y equipo de transporte	14,971,985.49	12,104,624.93
12450	Equipo de defensa y seguridad	47,012.82	47,012.82
12460	Maquinaria, otros equipos y herramientas	28,058,143.39	27,021,109.24
12470	Colecciones, obras de arte y objetos valiosos	885,240.07	883,616.07
12480	Activos biológicos	0.00	0.00

CTA	CONCEPTO	2022	2021
20000	**PASIVO**		
21000	**PASIVO CIRCULANTE**		
21100	**CUENTAS POR PAGAR A CORTO PLAZO**	126,094,944.15	93,748,122.36
21110	Servicios personales por pagar a corto plazo	34,534,525.18	19,304,227.79
21120	Proveedores por pagar a corto plazo	19,234,115.67	9,476,638.51
21130	Contratistas por obras públicas por pagar a corto plazo	2,650,195.60	583,648.23
21140	Participaciones y aportaciones por pagar a corto plazo	0.00	0.00
21150	Transferencias otorgadas por pagar a corto plazo	26,300.00	65,050.00
21160	Intereses, comisiones y otros gastos de la deuda pública por pagar a corto plazo	0.00	0.00
21170	Retenciones y contribuciones por pagar a corto plazo	69,085,910.19	63,770,381.10
21180	Devoluciones de la ley de ingresos por pagar a corto plazo	0.00	0.00
21190	Otras cuentas por pagar a corto plazo	563,897.51	548,176.73
21200	**DOCUMENTOS POR PAGAR A CORTO PLAZO**	0.00	0.00
21210	Documentos comerciales por pagar a corto plazo	0.00	0.00
21220	Documentos con contratistas por obras públicas por pagar a corto plazo	0.00	0.00
21290	Otros documentos por pagar a corto plazo	0.00	0.00
21300	**PORCIÓN A CORTO PLAZO DE LA DEUDA PÚBLICA A LARGO PLAZO**	0.00	0.00
21310	Porción a corto plazo de la deuda pública interna	0.00	0.00
21320	Porción a corto plazo de la deuda pública externa	0.00	0.00
21330	Porción a corto plazo de arrendamiento financiero	0.00	0.00
21400	**TÍTULOS Y VALORES A CORTO PLAZO**	0.00	0.00
21410	Títulos y valores de la deuda pública interna a corto plazo	0.00	0.00
21420	Títulos y valores de la deuda pública externa a corto plazo	0.00	0.00
21500	**PASIVOS DIFERIDOS A CORTO PLAZO**	19,000,000.00	18,558,127.00
21510	Ingresos cobrados por adelantado a corto plazo	19,000,000.00	18,558,127.00
21520	Intereses cobrados por adelantado a corto plazo	0.00	0.00
21590	Otros pasivos diferidos a corto plazo	0.00	0.00
21600	**FONDOS Y BIENES DE TERCEROS EN GARANTÍA Y/O ADMINISTRACIÓN A CORTO PLAZO**	0.00	0.00
21610	Fondos en garantía a corto plazo	0.00	0.00
21620	Fondos en administración a corto plazo	0.00	0.00
21630	Fondos contingentes a corto plazo	0.00	0.00
21640	Fondos de fideicomisos, mandatos y contratos análogos a corto plazo	0.00	0.00
21650	Otros fondos de terceros en garantía y/o administración a corto plazo	0.00	0.00
21660	Valores y bienes en garantía a corto plazo	0.00	0.00
21700	**PROVISIONES A CORTO PLAZO**	0.00	0.00
21710	Provisión para demandas y juicios a corto plazo	0.00	0.00
21720	Provisión para contingencias a corto plazo	0.00	0.00
21790	Otras provisiones a corto plazo	0.00	0.00
21900	**OTROS PASIVOS A CORTO PLAZO**	0.00	0.00
21910	Ingresos por clasificar	0.00	0.00
21920	Recaudación por participar	0.00	0.00
21990	Otros pasivos circulantes	0.00	0.00
	PASIVOS CIRCULANTES	145,094,944.15	112,306,249.36
22000	**PASIVO NO CIRCULANTE**		
22100	**CUENTAS POR PAGAR A LARGO PLAZO**	0.00	0.00
22110	Proveedores por pagar a largo plazo	0.00	0.00
22120	Contratistas por obras públicas por pagar a largo plazo	0.00	0.00
22200	**DOCUMENTOS POR PAGAR A LARGO PLAZO**	0.00	0.00
22210	Documentos comerciales por pagar a largo plazo	0.00	0.00
22220	Documentos con contratistas por obras públicas por pagar a largo plazo	0.00	0.00
22290	Otros documentos por pagar a largo plazo	0.00	0.00
22300	**DEUDA PÚBLICA A LARGO PLAZO**	48,933,987.99	50,699,241.30
22310	Títulos y valores de la deuda pública interna a largo plazo	0.00	0.00
22320	Títulos y valores de la deuda pública externa a largo plazo	0.00	0.00
22330	Préstamos de la deuda pública interna por pagar a largo plazo	48,933,987.99	50,699,241.30
22340	Préstamos de la deuda pública externa por pagar a largo plazo	0.00	0.00
22350	Arrendamiento financiero por pagar a largo plazo	0.00	0.00
22400	**PASIVOS DIFERIDOS A LARGO PLAZO**	0.00	0.00
22410	Créditos diferidos a largo plazo	0.00	0.00
22420	Intereses cobrados por adelantado a largo plazo	0.00	0.00
22490	Otros pasivos diferidos a largo plazo	0.00	0.00
22500	**FONDOS Y BIENES DE TERCEROS EN GARANTÍA Y/O ADMINISTRACIÓN A LARGO PLAZO**	0.00	0.00
22510	Fondos en garantía a largo plazo	0.00	0.00
22520	Fondos en administración a largo plazo	0.00	0.00
22530	Fondos contingentes a largo plazo	0.00	0.00
22540	Fondos de fideicomisos, mandatos y contratos análogos a largo plazo	0.00	0.00
22550	Otros fondos de terceros en garantía y/o administración a largo plazo	0.00	0.00
22560	Valores y bienes en garantía a largo plazo	0.00	0.00
22600	**PROVISIONES A LARGO PLAZO**	0.00	0.00
22610	Provisión para demandas y juicios a largo plazo	0.00	0.00

10001

CUENTA PÚBLICA - MUNICIPIO AUTLÁN DE NAVARRO

ESTADO DE SITUACIÓN FINANCIERA

DEL 1 DE ENERO AL 31 DE DICIEMBRE DE 2022

CTA.	CONCEPTO	2022	2021
12500	**ACTIVOS INTANGIBLES**	1,604,622.08	1,343,622.08
12510	Software	1,585,800.00	1,324,800.00
12520	Patentes, marcas y derechos	5,702.08	5,702.08
12530	Concesiones y franquicias	0.00	0.00
12540	Licencias	13,120.00	13,120.00
12590	Otros activos intangibles	0.00	0.00
12600	**DEPRECIACIÓN, DETERIORO Y AMORTIZACIÓN ACUMULADA DE BIENES**	0.00	0.00
12610	Depreciación acumulada de bienes inmuebles	0.00	0.00
12620	Depreciación acumulada de infraestructura	0.00	0.00
12630	Depreciación acumulada de bienes muebles	0.00	0.00
12640	Deterioro acumulado de activos biológicos	0.00	0.00
12650	Amortización acumulada de activos intangibles	0.00	0.00
12700	**ACTIVOS DIFERIDOS**	46,899.00	46,899.00
12710	Estudios, formulación y evaluación de proyectos	0.00	0.00
12720	Derechos sobre bienes en régimen de arrendamiento financiero	0.00	0.00
12730	Gastos pagados por adelantado a largo plazo	0.00	0.00
12740	Anticipos a largo plazo	0.00	0.00
12750	Beneficios al retiro de empleados pagados por adelantado	0.00	0.00
12790	Otros activos diferidos	46,899.00	46,899.00
12800	**ESTIMACIÓN POR PÉRDIDA O DETERIORO DE ACTIVOS NO CIRCULANTES**	0.00	0.00
12810	Estimaciones por pérdida de cuentas incobrables de documentos por cobrar a largo plazo	0.00	0.00
12820	Estimaciones por pérdida de cuentas incobrables de deudores diversos por cobrar a largo plazo	0.00	0.00
12830	Estimaciones por pérdida de cuentas incobrables de ingresos por cobrar a largo plazo	0.00	0.00
12840	Estimaciones por pérdida de cuentas incobrables de préstamos otorgados a largo plazo	0.00	0.00
12890	Estimaciones por pérdida de otras cuentas incobrables a largo plazo	0.00	0.00
12900	**OTROS ACTIVOS NO CIRCULANTES**	0.00	0.00
12910	Bienes en concesión	0.00	0.00
12920	Bienes en arrendamiento financiero	0.00	0.00
12930	Bienes en comodato	0.00	0.00
	ACTIVOS NO CIRCULANTES	328,067,907.19	304,003,958.99
	TOTAL DEL ACTIVO	341,067,884.36	325,180,490.74

CTA	CONCEPTO	2022	2021
22620	Provisión para pensiones a largo plazo	0.00	0.00
22630	Provisión para contingencias a largo plazo	0.00	0.00
22690	Otras provisiones a largo plazo	0.00	0.00
	PASIVOS NO CIRCULANTES	48,933,987.99	50,699,241.30
	TOTAL DE PASIVOS	194,028,932.14	163,005,490.66
30000	**HACIENDA PÚBLICA/ PATRIMONIO**		
31000	**HACIENDA PÚBLICA/ PATRIMONIO CONTRIBUIDO**	0.00	0.00
31100	Aportaciones	0.00	0.00
31200	Donaciones de capital	0.00	0.00
31300	Actualización de la hacienda pública/patrimonio	0.00	0.00
32000	**HACIENDA PÚBLICA/PATRIMONIO GENERADO**	147,038,952.22	162,175,000.08
32100	Resultado del ejercicio (ahorro/desahorro)	-15,193,647.86	5,179,151.51
32200	Resultado de ejercicios anteriores	162,232,600.08	156,995,848.57
32300	**REVALÚOS**	0.00	0.00
32310	Revalúo de bienes inmuebles	0.00	0.00
32320	Revalúo de bienes muebles	0.00	0.00
32330	Revalúo de bienes intangibles	0.00	0.00
32390	Otros revalúos	0.00	0.00
32400	**RESERVAS**	0.00	0.00
32410	Reservas de patrimonio	0.00	0.00
32420	Reservas territoriales	0.00	0.00
32430	Reservas por contingencias	0.00	0.00
32500	**RECTIFICACIONES DE RESULTADOS DE EJERCICIOS ANTERIORES**	0.00	0.00
32510	Cambios en políticas contables	0.00	0.00
32520	Cambios por errores contables	0.00	0.00
33000	**EXCESO O INSUFICIENCIA EN LA ACTUALIZACIÓN DE LA HACIENDA PÚBLICA / PATRIMONIO**	0.00	0.00
33100	Resultado por posición monetaria	0.00	0.00
33200	Resultado por tenencia de activos no monetarios	0.00	0.00
	TOTAL HACIENDA PUBLICA / PATRIMONIO	147,038,952.22	162,175,000.08
	SUMA DE PASIVO Y PATRIMONIO / HACIENDA PÚBLICA	341,067,884.36	325,180,490.74

Bajo protesta de decir verdad declaramos que los estados financieros y sus notas, son razonablemente correctos y son responsabilidad del emisor.

SELLO

PRESIDENCIA MUNICIPAL ESTADOS UNIDOS MEXICANOS AUTLAN DE NAVARRO, JAL.

L.A. GUSTAVO SALVADOR ROBLES MARTINEZ
PRESIDENTE MUNICIPAL

ASEJ2022-TP-27-04-2023-1

HACIENDA MUNICIPAL ESTADOS UNIDOS MEXICANOS AUTLAN DE NAVARRO, JAL.

L.C.P. JOSE EMMANUEL VELAZQUEZ RIOS
FUNCIONARIO ENCARGADO DE LA HACIENDA MUNICIPAL

000002

CUENTA PÚBLICA - MUNICIPIO AUTLÁN DE NAVARRO

ESTADO DE SITUACIÓN FINANCIERA DETALLADO - LDF

DEL 1 DE ENERO AL 31 DE DICIEMBRE DE 2022

CTA.	DESCRIPCIÓN	2022	2021
10000	**ACTIVO**		
11000	**ACTIVO CIRCULANTE**		
11100	**EFECTIVO Y EQUIVALENTES**	**1,683,523.23**	**10,516,843.02**
11110	Efectivo	43,000.00	43,000.00
11120	Bancos/Tesorería	1,676,199.00	10,509,518.79
11130	Bancos/Dependencias y otros	0.00	0.00
11140	Inversiones temporales (hasta 3 meses)	-35,351.83	-35,351.83
11150	Fondos con afectación específica	0.00	0.00
11160	Depósitos de fondos de terceros en garantía y/o administración	0.00	0.00
11190	Otros efectivos y equivalentes	-323.94	-323.94
11200	**DERECHOS A RECIBIR EFECTIVO O EQUIVALENTES**	**510,801.53**	**550,075.93**
11210	Inversiones financieras de corto plazo	0.00	0.00
11220	Cuentas por cobrar a corto plazo	0.00	0.00
11230	Deudores diversos por cobrar a corto plazo	330,994.50	412,964.50
11240	Ingresos por recuperar a corto plazo	0.00	0.00
11250	Deudores por anticipos de la tesorería a corto plazo	30,309.13	37,013.53
11260	Préstamos otorgados a corto plazo	149,497.90	100,097.90
11290	Otros derechos a recibir efectivo o equivalentes a corto plazo	0.00	0.00
11300	**DERECHOS A RECIBIR BIENES O SERVICIOS**	**10,797,652.41**	**10,101,612.80**
11310	Anticipo a proveedores por adquisición de bienes y prestación de servicios a corto plazo	876,405.36	183,695.00
11320	Anticipo a proveedores por adquisición de bienes inmuebles y muebles a corto plazo	0.00	0.00
11330	Anticipo a proveedores por adquisición de bienes intangibles a corto plazo	0.00	0.00
11340	Anticipo a contratistas por obras públicas a corto plazo	0.00	0.00
11390	Otros derechos a recibir bienes o servicios a corto plazo	9,921,247.05	9,917,917.80
11400	**INVENTARIOS**	**0.00**	**0.00**
11410	Inventario de mercancías para venta	0.00	0.00
11420	Inventario de mercancías terminadas	0.00	0.00
11430	Inventario de mercancías en proceso de elaboración	0.00	0.00
11440	Inventario de materias primas, materiales y suministros para producción	0.00	0.00
11450	Bienes en tránsito	0.00	0.00
11500	**ALMACENES**	**0.00**	**0.00**
11510	Almacén de materiales y suministro para el consumo	0.00	0.00
11600	**ESTIMACIÓN POR PÉRDIDA O DETERIORO DE ACTIVOS CIRCULANTES**	**0.00**	**0.00**
11610	Estimaciones para cuentas incobrables por derechos a recibir efectivo o equivalentes	0.00	0.00
11620	Estimación por deterioro de inventarios	0.00	0.00
11900	**OTROS ACTIVOS CIRCULANTES**	**8,000.00**	**8,000.00**
11910	Valores en garantía	8,000.00	8,000.00
11920	Bienes en garantía (excluye depósitos de fondos)	0.00	0.00
11930	Bienes derivados de embargos, decomisos, aseguramientos y dación en pago	0.00	0.00
11940	Adquisición con fondos de terceros	0.00	0.00
	ACTIVOS CIRCULANTES	**12,999,977.17**	**21,176,531.75**
12000	**ACTIVO NO CIRCULANTE**		
12100	**INVERSIONES FINANCIERAS A LARGO PLAZO**	**2,118,308.73**	**1,001,690.78**
12110	Inversiones a largo plazo	0.00	0.00
12120	Títulos y valores a largo plazo	0.00	0.00
12130	Fideicomisos, mandatos y contratos análogos	2,118,308.73	1,001,690.78
12140	Participaciones y aportaciones de capital	0.00	0.00
12200	**DERECHOS A RECIBIR EFECTIVO O EQUIVALENTES A LARGO PLAZO**	**0.00**	**0.00**
12210	Documentos por cobrar a largo plazo	0.00	0.00
12220	Deudores diversos a largo plazo	0.00	0.00
12230	Ingresos por recuperar a largo plazo	0.00	0.00
12240	Préstamos otorgados a largo plazo	0.00	0.00
12290	Otros derechos a recibir efectivo o equivalentes a largo plazo	0.00	0.00
12300	**BIENES INMUEBLES, INFRAESTRUCTURA Y CONSTRUCCIONES EN PROCESO**	**272,755,192.21**	**255,078,185.42**
12310	Terrenos	11,333,979.00	10,933,979.00
12320	Viviendas	0.00	0.00
12330	Edificios no habitacionales	53,348,265.86	53,348,265.86
12340	Infraestructura	2,612,626.79	2,612,626.79
12350	Construcciones en proceso en bienes de dominio público	176,724,481.00	159,935,017.88
12360	Construcciones en proceso en bienes propios	28,735,839.56	28,248,295.89
12390	Otros bienes inmuebles	0.00	0.00
12400	**BIENES MUEBLES**	**51,542,885.17**	**46,533,561.71**
12410	Mobiliario y equipo de administración	6,995,230.98	5,960,818.13
12420	Mobiliario y equipo educacional y recreativo	558,500.04	489,608.14
12430	Equipo e instrumental médico y de laboratorio	26,772.38	26,772.38
12440	Vehículos y equipo de transporte	14,971,985.49	12,104,624.93
12450	Equipo de defensa y seguridad	47,012.82	47,012.82

CTA	DESCRIPCIÓN	2022	2021
20000	**PASIVO**		
21000	**PASIVO CIRCULANTE**		
21100	**CUENTAS POR PAGAR A CORTO PLAZO**	**126,094,944.15**	**93,748,122.36**
21110	Servicios personales por pagar a corto plazo	34,534,525.18	19,304,227.79
21120	Proveedores por pagar a corto plazo	19,234,115.67	9,476,638.51
21130	Contratistas por obras públicas por pagar a corto plazo	2,650,195.60	583,648.23
21140	Participaciones y aportaciones por pagar a corto plazo	0.00	0.00
21150	Transferencias otorgadas por pagar a corto plazo	26,300.00	65,050.00
21160	Intereses, comisiones y otros gastos de la deuda pública por pagar a corto plazo	0.00	0.00
21170	Retenciones y contribuciones por pagar a corto plazo	69,085,910.19	63,770,381.10
21180	Devoluciones de la ley de ingresos por pagar a corto plazo	0.00	0.00
21190	Otras cuentas por pagar a corto plazo	563,897.51	548,176.73
21200	**DOCUMENTOS POR PAGAR A CORTO PLAZO**	**0.00**	**0.00**
21210	Documentos comerciales por pagar a corto plazo	0.00	0.00
21220	Documentos con contratistas por obras públicas por pagar a corto plazo	0.00	0.00
21290	Otros documentos por pagar a corto plazo	0.00	0.00
21300	**PORCIÓN A CORTO PLAZO DE LA DEUDA PÚBLICA A LARGO PLAZO**	**0.00**	**0.00**
21310	Porción a corto plazo de la deuda pública interna	0.00	0.00
21320	Porción a corto plazo de la deuda pública externa	0.00	0.00
21330	Porción a corto plazo de arrendamiento financiero	0.00	0.00
21400	**TÍTULOS Y VALORES A CORTO PLAZO**	**0.00**	**0.00**
21410	Títulos y valores de la deuda pública interna a corto plazo	0.00	0.00
21420	Títulos y valores de la deuda pública externa a corto plazo	0.00	0.00
21500	**PASIVOS DIFERIDOS A CORTO PLAZO**	**19,000,000.00**	**18,558,127.00**
21510	Ingresos cobrados por adelantado a corto plazo	19,000,000.00	18,558,127.00
21520	Intereses cobrados por adelantado a corto plazo	0.00	0.00
21590	Otros pasivos diferidos a corto plazo	0.00	0.00
21600	**FONDOS Y BIENES DE TERCEROS EN GARANTÍA Y/O ADMINISTRACIÓN A CORTO PLAZO**	**0.00**	**0.00**
21610	Fondos en garantía a corto plazo	0.00	0.00
21620	Fondos en administración a corto plazo	0.00	0.00
21630	Fondos contingentes a corto plazo	0.00	0.00
21640	Fondos de fideicomisos, mandatos y contratos análogos a corto plazo	0.00	0.00
21650	Otros fondos de terceros en garantía y/o administración a corto plazo	0.00	0.00
21660	Valores y bienes en garantía a corto plazo	0.00	0.00
21700	**PROVISIONES A CORTO PLAZO**	**0.00**	**0.00**
21710	Provisión para demandas y juicios a corto plazo	0.00	0.00
21720	Provisión para contingencias a corto plazo	0.00	0.00
21790	Otras provisiones a corto plazo	0.00	0.00
21900	**OTROS PASIVOS A CORTO PLAZO**	**0.00**	**0.00**
21910	Ingresos por clasificar	0.00	0.00
21920	Recaudación por participar	0.00	0.00
21990	Otros pasivos circulantes	0.00	0.00
	PASIVOS CIRCULANTES	**145,094,944.15**	**112,306,249.36**
22000	**PASIVO NO CIRCULANTE**		
22100	**CUENTAS POR PAGAR A LARGO PLAZO**	**0.00**	**0.00**
22110	Proveedores por pagar a largo plazo	0.00	0.00
22120	Contratistas por obras públicas por pagar a largo plazo	0.00	0.00
22200	**DOCUMENTOS POR PAGAR A LARGO PLAZO**	**0.00**	**0.00**
22210	Documentos comerciales por pagar a largo plazo	0.00	0.00
22220	Documentos con contratistas por obras públicas por pagar a largo plazo	0.00	0.00
22290	Otros documentos por pagar a largo plazo	0.00	0.00
22300	**DEUDA PÚBLICA A LARGO PLAZO**	**48,933,987.99**	**50,699,241.30**
22310	Títulos y valores de la deuda pública interna a largo plazo	0.00	0.00
22320	Títulos y valores de la deuda pública externa a largo plazo	0.00	0.00
22330	Préstamos de la deuda pública interna por pagar a largo plazo	48,933,987.99	50,699,241.30
22340	Préstamos de la deuda pública externa por pagar a largo plazo	0.00	0.00
22350	Arrendamiento financiero por pagar a largo plazo	0.00	0.00
22400	**PASIVOS DIFERIDOS A LARGO PLAZO**	**0.00**	**0.00**
22410	Créditos diferidos a largo plazo	0.00	0.00
22420	Intereses cobrados por adelantado a largo plazo	0.00	0.00
22490	Otros pasivos diferidos a largo plazo	0.00	0.00
22500	**FONDOS Y BIENES DE TERCEROS EN GARANTÍA Y/O ADMINISTRACIÓN A LARGO PLAZO**	**0.00**	**0.00**
22510	Fondos en garantía a largo plazo	0.00	0.00
22520	Fondos en administración a largo plazo	0.00	0.00
22530	Fondos contingentes a largo plazo	0.00	0.00
22540	Fondos de fideicomisos, mandatos y contratos análogos a largo plazo	0.00	0.00
22550	Otros fondos de terceros en garantía y/o administración a largo plazo	0.00	0.00

CUENTA PÚBLICA - MUNICIPIO AUTLÁN DE NAVARRO
ESTADO DE SITUACIÓN FINANCIERA DETALLADO - LDF
DEL 1 DE ENERO AL 31 DE DICIEMBRE DE 2022

CTA.	DESCRIPCIÓN	2022	2021
12460	Maquinaria, otros equipos y herramientas	28,058,143.39	27,021,109.24
12470	Colecciones, obras de arte y objetos valiosos	885,240.07	883,616.07
12480	Activos biológicos	0.00	0.00
12500	**ACTIVOS INTANGIBLES**	**1,604,622.08**	**1,343,622.08**
12510	Software	1,585,800.00	1,324,800.00
12520	Patentes, marcas y derechos	5,702.08	5,702.08
12530	Concesiones y franquicias	0.00	0.00
12540	Licencias	13,120.00	13,120.00
12590	Otros activos intangibles	0.00	0.00
12600	**DEPRECIACIÓN, DETERIORO Y AMORTIZACIÓN ACUMULADA DE BIENES**	**0.00**	**0.00**
12610	Depreciación acumulada de bienes inmuebles	0.00	0.00
12620	Depreciación acumulada de infraestructura	0.00	0.00
12630	Depreciación acumulada de bienes muebles	0.00	0.00
12640	Deterioro acumulado de activos biológicos	0.00	0.00
12650	Amortización acumulada de activos intangibles	0.00	0.00
12700	**ACTIVOS DIFERIDOS**	**46,899.00**	**46,899.00**
12710	Estudios, formulación y evaluación de proyectos	0.00	0.00
12720	Derechos sobre bienes en régimen de arrendamiento financiero	0.00	0.00
12730	Gastos pagados por adelantado a largo plazo	0.00	0.00
12740	Anticipos a largo plazo	0.00	0.00
12750	Beneficios al retiro de empleados pagados por adelantado	0.00	0.00
12790	Otros activos diferidos	46,899.00	46,899.00
12800	**ESTIMACIÓN POR PÉRDIDA O DETERIORO DE ACTIVOS NO CIRCULANTES**	**0.00**	**0.00**
12810	Estimaciones por pérdida de cuentas incobrables de documentos por cobrar a largo plazo	0.00	0.00
12820	Estimaciones por pérdida de cuentas incobrables de deudores diversos por cobrar a largo plazo	0.00	0.00
12830	Estimaciones por pérdida de cuentas incobrables de ingresos por cobrar a largo plazo	0.00	0.00
12840	Estimaciones por pérdida de cuentas incobrables de préstamos otorgados a largo plazo	0.00	0.00
12890	Estimaciones por pérdida de otras cuentas incobrables a largo plazo	0.00	0.00
12900	**OTROS ACTIVOS NO CIRCULANTES**	**0.00**	**0.00**
12910	Bienes en concesión	0.00	0.00
12920	Bienes en arrendamiento financiero	0.00	0.00
12930	Bienes en comodato	0.00	0.00
	ACTIVOS NO CIRCULANTES	328,067,907.19	304,003,958.99
	TOTAL DEL ACTIVO	341,067,884.36	325,180,490.74

CTA	DESCRIPCIÓN	2022	2021
22560	Valores y bienes en garantía a largo plazo	0.00	0.00
22600	**PROVISIONES A LARGO PLAZO**	**0.00**	**0.00**
22610	Provisión para demandas y juicios a largo plazo	0.00	0.00
22620	Provisión para pensiones a largo plazo	0.00	0.00
22630	Provisión para contingencias a largo plazo	0.00	0.00
22690	Otras provisiones a largo plazo	0.00	0.00
	PASIVOS NO CIRCULANTES	48,933,987.99	50,699,241.30
	TOTAL DE PASIVOS	194,028,932.14	163,005,490.66
30000	**HACIENDA PÚBLICA/ PATRIMONIO**		
31000	**HACIENDA PÚBLICA/ PATRIMONIO CONTRIBUIDO**	**0.00**	**0.00**
31100	Aportaciones	0.00	0.00
31200	Donaciones de capital	0.00	0.00
31300	Actualización de la hacienda pública/patrimonio	0.00	0.00
32000	**HACIENDA PÚBLICA/PATRIMONIO GENERADO**	**147,038,952.22**	**162,175,000.08**
32100	Resultado del ejercicio (ahorro/desahorro)	-15,193,647.86	5,179,151.51
32200	Resultado de ejercicios anteriores	162,232,600.08	156,995,848.57
32300	**REVALÚOS**	**0.00**	**0.00**
32310	Revalúo de bienes inmuebles	0.00	0.00
32320	Revalúo de bienes muebles	0.00	0.00
32330	Revalúo de bienes intangibles	0.00	0.00
32390	Otros revalúos	0.00	0.00
32400	**RESERVAS**	**0.00**	**0.00**
32410	Reservas de patrimonio	0.00	0.00
32420	Reservas territoriales	0.00	0.00
32430	Reservas por contingencias	0.00	0.00
32500	**RECTIFICACIONES DE RESULTADOS DE EJERCICIOS ANTERIORES**	**0.00**	**0.00**
32510	Cambios en políticas contables	0.00	0.00
32520	Cambios por errores contables	0.00	0.00
33000	**EXCESO O INSUFICIENCIA EN LA ACTUALIZACIÓN DE LA HACIENDA PÚBLICA / PATRIMONIO**	**0.00**	**0.00**
33100	Resultado por posición monetaria	0.00	0.00
33200	Resultado por tenencia de activos no monetarios	0.00	0.00
	TOTAL HACIENDA PUBLICA / PATRIMONIO	147,038,952.22	162,175,000.08
	SUMA DE PASIVO Y PATRIMONIO / HACIENDA PÚBLICA	341,067,884.36	325,180,490.74

Bajo protesta de decir verdad declaramos que los Estados Financieros y sus Notas son razonablemente correctos y responsabilidad del emisor.

SELLO

L.A. GUSTAVO SALVADOR ROBLES MARTINEZ
PRESIDENTE MUNICIPAL

PRESIDENCIA MUNICIPAL ESTADOS UNIDOS MEXICANOS AUTLAN DE NAVARRO, JAL.

ASEJ2022-17-27-94-2023-1

L.C.P. JOSE EMMANUEL VELAZQUEZ RIOS
FUNCIONARIO ENCARGADO DE LA HACIENDA MUNICIPAL

HACIENDA MUNICIPAL ESTADOS UNIDOS MEXICANOS AUTLAN DE NAVARRO, JAL.

000004

CUENTA PÚBLICA - MUNICIPIO AUTLÁN DE NAVARRO
ESTADO DE VARIACIÓN DE LA HACIENDA PÚBLICA
DEL 1 DE ENERO AL 31 DE DICIEMBRE DE 2022

CONCEPTO	Hacienda pública/patrimonio contribuido	Hacienda pública/patrimonio generado de ejercicios anteriores	Hacienda pública/patrimonio generado del ejercicio	Exceso o insuficiencia en la actualización de la Hacienda pública/patrimonio	TOTAL
Hacienda pública / patrimonio contribuido neto de 2021	**0.00**				**0.00**
Aportaciones	0.00				0.00
Donaciones de capital	0.00				0.00
Actualización de la hacienda pública/patrimonio	0.00				0.00
Hacienda pública / patrimonio generado neto de 2021		**156,995,848.57**	**5,179,151.51**		**162,175,000.08**
Resultados del ejercicio (ahorro/desahorro)			5,179,151.51		5,179,151.51
Resultados de ejercicios anteriores		156,995,848.57			156,995,848.57
Revalúos		0.00			0.00
Reservas		0.00			0.00
Rectificaciones de resultados de ejercicios anteriores		0.00			0.00
Exceso o insuficiencia en la actualización de la Hacienda pública/patrimonio neto 2021				**0.00**	**0.00**
Resultado por posición monetaria				0.00	0.00
Resultado por tenencia de activos no monetarios				0.00	0.00
Hacienda pública / patrimonio neto final de 2021	**0.00**	**156,995,848.57**	**5,179,151.51**	**0.00**	**162,175,000.08**
Cambios en la hacienda pública/patrimonio contribuido neto de 2022	**0.00**				**0.00**
Aportaciones	0.00				0.00
Donaciones de capital	0.00				0.00
Actualización de la hacienda pública/patrimonio	0.00				0.00
Variaciones de la hacienda pública/patrimonio generado neto de 2022		**5,236,751.51**	**-20,372,799.37**		**-15,136,047.86**
Resultados del ejercicio (ahorro/desahorro)			-15,193,647.86		-15,193,647.86
Resultados de ejercicios anteriores		5,236,751.51	-5,179,151.51		57,600.00
Revalúos			0.00		0.00
Reservas			0.00		0.00
Rectificaciones de resultados de ejercicios anteriores			0.00		0.00
Cambios en el exceso o insuficiencia en la actualización de la hacienda pública/patrimonio neto de 2022				**0.00**	**0.00**
Resultados por posición monetaria				0.00	0.00
Resultados por terceros de activos no monetarios				0.00	0.00
Hacienda pública/patrimonio neto final de 2022	**0.00**	**162,232,600.08**	**-15,193,647.86**	**0.00**	**147,038,952.22**

Bajo protesta de decir verdad declaramos que los estados financieros y sus notas, son razonablemente correctos y son responsabilidad del emisor.

PRESIDENCIA MUNICIPAL ESTADOS UNIDOS MEXICANOS AUTLAN DE NAVARRO, JAL.

L.A. GUSTAVO SALVADOR ROBLES MARTINEZ

PRESIDENTE MUNICIPAL

ASEJ2022-17-27-04-2023-1

HACIENDA MUNICIPAL ESTADOS UNIDOS MEXICANOS AUTLAN DE NAVARRO, JAL.

C. JOSE EMMANUEL VELAZQUEZ RIOS

FUNCIONARIO ENCARGADO DE LA HACIENDA MUNICIPAL

CUENTA PÚBLICA - MUNICIPIO AUTLÁN DE NAVARRO

ESTADO DE FLUJOS DE EFECTIVO

DEL 1 DE ENERO AL 31 DE DICIEMBRE DE 2022

CONCEPTO	2022	2021
Flujos de efectivo de las actividades de operación		
Origen	**316,497,087.02**	**275,993,901.49**
Impuestos	40,087,696.06	33,282,694.31
Cuotas y aportaciones de seguridad social	0.00	0.00
Contribuciones de mejoras	0.00	1,733.60
Derechos	70,353,899.80	60,133,219.42
Productos	6,877,034.72	3,795,240.56
Aprovechamientos	3,256,749.84	615,103.99
Ingresos por venta de bienes y prestación servicios	0.00	0.00
Participaciones, aportaciones, convenios, incentivos derivados de la colaboración fiscal y fondos distitntos de aportaciones	195,921,706.60	178,165,909.61
Transferencias, asignaciones, subsidios y subvenciones, y pensiones y jubilaciones	0.00	0.00
Otros origenes de operación	0.00	0.00
Aplicación	**331,690,734.88**	**270,814,749.98**
Servicios personales	172,226,699.86	152,686,382.27
Materiales y suministros	61,854,813.15	38,347,776.76
Servicios generales	62,629,951.35	55,972,076.22
Transferencias internas y asignaciones al sector público	0.00	0.00
Transferencias al resto del sector público	7,887,954.84	7,511,484.24
Subsidios y subvenciones	0.00	0.00
Ayudas sociales	7,574,327.46	1,373,005.53
Pensiones y jubilaciones	14,971,066.19	11,414,442.75
Transferencias a fideicomisos, mandatos y contratos análogos	0.00	0.00
Transferencias a la seguridad ocial	0.00	0.00
Donativos	650,780.94	531,200.00
Transferencias al exterior	0.00	0.00
Participaciones	0.00	0.00
Aportaciones	0.00	0.00
Convenios	0.00	0.00
Otros aplicaciones de operación	3,895,141.09	2,978,382.21
Flujos netos de efectivo por actividades de operación	**-15,193,647.86**	**5,179,151.51**
Flujos de efectivo de las actividades de inversión		
Origen	**24,496,969.13**	**24,212,938.67**
Bienes inmuebles, infraestructura y construcciones en proceso	2,362,016.86	3,431,951.47
Bienes muebles	581,225.17	1,257,708.06
Otros Orígenes de inversión	21,553,727.10	19,523,279.14
Aplicación	**48,503,317.33**	**50,678,198.55**
Bienes inmuebles, infraestructura y construcciones en proceso	20,039,023.65	27,791,269.71
Bienes muebles	5,590,548.63	4,015,851.55
Otras aplicaciones de inversión	22,873,745.05	18,871,077.29
Flujos netos de efectivo por actividades de inversión	**-24,006,348.20**	**-26,465,259.88**
Flujo de efectivo de las actividades de financiamiento		
Origen	**451,933,188.05**	**386,789,262.81**
Endeudamiento neto	2,818,943.05	5,846,887.88
Interno	2,818,943.05	5,846,887.88
Externo		
Otros origenes de financiamiento	449,114,245.00	380,942,374.93
Aplicación	**421,566,511.78**	**380,891,827.42**
Servicios de la deuda	4,584,196.36	10,202,570.56
Interno	4,584,196.36	10,202,570.56
Externo		
Otras aplicaciones de finaciamiento	416,982,315.42	370,689,256.86
Flujos netos de efectivo por actividades de financiamiento	**30,366,676.27**	**5,897,435.39**
Incremento/disminución neta en el efectivo y equivalentes al efectivo	**-8,833,319.79**	**-15,388,672.98**
Efectivo y equivalentes al efectivo al inicio del ejercicio	**10,516,843.02**	25,905,516.00
Efectivo y equivalentes al efectivo al final del ejercicio	**1,683,523.23**	**10,516,843.02**

Bajo protesta de decir verdad declaramos que los estados financieros y sus notas, son razonablemente correctos y son responsabilidad del emisor.

PRESIDENCIA MUNICIPAL ESTADOS UNIDOS MEXICANOS AUTLAN DE NAVARRO, JAL.

L.A. GUSTAVO SALVADOR ROBLES MARTINEZ
PRESIDENTE MUNICIPAL

L.C.P. JOSE EMMANUEL VELAZQUEZ RIOS
FUNCIONARIO ENCARGADO DE LA HACIENDA

HACIENDA MUNICIPAL ESTADOS UNIDOS MEXICANOS AUTLAN DE NAVARRO, JAL.

ASEJ2022-17-27-04-2023-1

000006

CUENTA PÚBLICA - MUNICIPIO AUTLÁN DE NAVARRO
NOTAS A LOS ESTADOS FINANCIEROS
DE DESGLOSE
DEL 1 DE ENERO AL 31 DE DICIEMBRE DE 2022

Con el propósito de dar cumplimiento al artículo 46 y 49 de la Ley General de Contabilidad Gubernamental, el Municipio de Autlán de Navarro, acompaña con notas a los estados financieros, las cuales se describen a continuación:

NOTAS A:

ESTADO DE SITUACIÓN FIANACIERA

ACTIVO CIRCULANTE

Derechos a recibir en efectivo o equivalentes

Se desglosa el saldo de los derechos a recibir en efectivo o equivalente, al mes de diciembre.

Descripción de la Cuenta	90 días	Menor o igual 365 días	Total
Deudores diversos por cobrar a corto plazo	330,994.50		330,994.50
Deudores por anticipos a la Tesorería a corto plazo		30,309.13	30,309.13
Préstamos otorgados a corto plazo		149,497.90	149,497.90
Total	**330,994.50**	**179,807.03**	**510,801.53**

PASIVO CIRCULANTE

Cuentas por pagar a Corto Plazo

Se desglosa el saldo de las cuentas por pagar a corto plazo al mes de diciembre.

Descripción de la Cuenta	Menor o igual 365 días
Servicios Personales por pagar a corto plazo	34,534,525.18
Proveedores por pagar a corto plazo	19,234,115.67
Contratistas por obras públicas por pagar a corto plazo	2,650,195.60
Transferencias otorgadas por pagar a corto plazo	26,300.00
Retenciones y contribuciones por pagar a corto plazo	69,085,910.19
Otras cuentas por pagar a corto plazo	563,897.51
Total	**126,094,944.15**

Porción a corto plazo de la deuda pública interna	**0.00**

PASIVO NO CIRCULANTE

Deuda pública a Largo Plazo

Descripción de la Cuenta	Mayor a 365 días
Préstamos de la deuda pública interna por pagar a largo plazo	
Banobras	36,869,898.54
Banobras 002/2020	12,064,089.45
Total	**48,933,987.99**

INGRESOS Y OTROS BENEFICIOS

Ingresos de la Gestión

Se informa de manera agrupada por capítulo, los ingresos acumulados al mes de diciembre.

Descripción de la Cuenta	a Diciembre
Impuestos	40,087,696.06
Derechos	70,353,899.80
Productos	6,877,034.72
Aprovechamientos	3,256,749.84
Total	**120,575,380.42**

PARTICIPACIONES, APORTACIONES, CONVENIOS, INCENTIVOS DE LA COLABORACION FISCAL Y FONDOS DISTINTOS DE APORTACIONES

Se informa sobre las Participaciones, Aportaciones, Convenios e Incentivos Derivados de la Colaboración Fiscal de manera acumula al mes de diciembre.

Descripción de la Cuenta	a Diciembre
Participaciones	125,418,955.01
Aportaciones	64,729,611.33
Convenios	1,220,619.76
Incentivos Derivados de la Colaboración Fiscal	4,552,520.50
Total	**195,921,706.60**

GASTOS Y OTRAS PÉRDIDAS

Gastos de funcionamiento

Se informa de manera agrupada por capítulo, los gastos acumulados al mes de diciembre.

Descripción de la Cuenta	a Diciembre
Servicios Personales	172,226,699.86
Materiales y Suministros	61,854,813.15
Servicios Generales	62,629,951.35
Total	**296,711,464.36**

Transferencia, Asignaciones, Subsidios y Otras ayudas

Descripción de la Cuenta	a Diciembre
Transferencias a entidades paraestatales	7,887,954.84
Ayudas sociales	7,574,327.46
Pensiones y Jubilaciones	14,971,066.19
Donativo	650,780.94
Total	**31,084,129.43**

Intereses, Comisiones y Otros Gastos de la Deuda Pública

Se informa de manera acumulada al mes de diciembre.

Descripción de la Cuenta	a Diciembre
Intereses de la Deuda Pública	3,895,141.09

Resultado del Ejercicio - $15,193,647.86

L.A. GUSTAVO SALVADOR ROBLES MARTINEZ

PRESIDENTE MUNICIPAL

C.P. JOSE EMMANUEL VELAZQUEZ RIOS

FUNCIONARIO ENCARGADO DE LA HACIENDA MUNICIPAL

ASEJ2022-17-27-04-2023-1

000010

Bajo protesta de decir verdad declaramos que los Estados Financieros y sus Notas son razonablemente correctos y responsabilidad del emisor.

CUENTA PÚBLICA - MUNICIPIO AUTLÁN DE NAVARRO

CONCILIACIÓN ENTRE LOS INGRESOS PRESUPUESTARIOS Y CONTABLES

DEL 1 DE ENERO AL 31 DE DICIEMBRE DE 2022

CONCEPTO	IMPORTE	
1. Total de ingresos presupuestarios		**316,497,087.02**
2. Ingresos contables no presupuestarios		**0.00**
2.1 Ingresos financieros	0.00	
2.2 Incremento por variaciones de inventarios	0.00	
2.3 Disminución del exceso de estimación por pérdida o deterioro u obsolescencia	0.00	
2.4 Disminución del exceso de provisiones	0.00	
2.5 Otros ingresos y beneficios varios	0.00	
2.6 Otros ingresos contables no presupuestarios	0.00	
3. Ingresos presupuestarios no contables		**0.00**
3.1 Aprovechamientos patrimoniales	0.00	
3.2 Ingresos derivados de financiamientos	0.00	
3.3 Otros ingresos presupuestarios no contables	0.00	
4. Total de ingresos contables		**316,497,087.02**

Bajo protesta de decir verdad declaramos que los estados financieros y sus notas, son razonablemente correctos y son responsabilidad del emisor.

PRESIDENCIA MUNICIPAL ESTADOS UNIDOS MEXICANOS AUTLAN DE NAVARRO JAL.

L.A. GUSTAVO SALVADOR ROBLES MARTINEZ
PRESIDENTE MUNICIPAL

HACIENDA MUNICIPAL ESTADOS UNIDOS MEXICANOS AUTLAN DE NAVARRO JAL.

L.C.P. JOSE EMMANUEL VELAZQUEZ RIOS
FUNCIONARIO ENCARGADO DE LA HACIENDA MUNICIPAL

000011

ASEJ2022-17-27-04-2023-1

CUENTA PÚBLICA - MUNICIPIO AUTLÁN DE NAVARRO

CONCILIACIÓN ENTRE LOS EGRESOS PRESUPUESTARIOS Y LOS GASTOS CONTABLES

DEL 1 DE ENERO AL 31 DE DICIEMBRE DE 2022

CONCEPTO	IMPORTE	
1. Total de egresos presupuestarios		**366,352,041.68**
2. Egresos presupuestarios no contables		**34,661,306.80**
2.1 Materias primas y materiales de producción y comercialización	0.00	
2.2 Materiales y suministros	0.00	
2.3 Mobiliario y equipo de administración	1,036,036.85	
2.4 Mobiliario y equipo educacional y recreativo	68,891.90	
2.5 Equipo e instrumental médico y de laboratorio	0.00	
2.6 Vehículos y equipo de transporte	2,867,360.56	
2.7 Equipo de defensa y seguridad	0.00	
2.8 Maquinaria, otros equipos y herramientas	1,037,034.15	
2.9 Activos biológicos	0.00	
2.10 Bienes inmuebles	400,000.00	
2.11 Activos intangibles	261,000.00	
2.12 Obras públicas en bienes de dominio público	16,789,463.12	
2.13 Obras públicas en bienes propios	487,543.67	
2.14 Acciones y participaciones de capital	0.00	
2.15 Compra de títulos y valores	0.00	
2.16 Concesión de préstamos	0.00	
2.17 Inversiones en fideicomisos, mandatos y otros análogos	0.00	
2.18 Provisiones para contingencias y otras erogaciones especiales	0.00	
2.19 Amortización de la deuda pública	1,765,253.31	
2.20 Adeudos de ejercicios fiscales anteriores (ADEFAS)	9,948,723.24	
2.21 Otros egresos presupuestales no contables	0.00	
3. Gastos contables no presupuestales		**0.00**
3.1 Estimaciones, depreciaciones, deterioros, obsolescencias y amortizaciones	0.00	
3.2 Previsiones	0.00	
3.3 Disminución de inventarios	0.00	
3.4 Aumento por insuficiencia de estimaciones por pérdida o deterioro u obsolescencias	0.00	
3.5 Aumento por insuficiencia de provisiones	0.00	
3.6 Otros gastos	0.00	
3.7 Otros gastos contables no presupuestales	0.00	
4. Total de gastos contables		**331,690,734.88**

Bajo protesta de decir verdad declaramos que los estados financieros y sus notas, son razonablemente correctos y son responsabilidad del emisor.

L.A. GUSTAVO SALVADOR ROBLES MARTINEZ
PRESIDENTE MUNICIPAL

L.C.P. JOSE EMMANUEL VELAZQUEZ RIOS
FUNCIONARIO ENCARGADO DE LA HACIENDA MUNICIPAL

ASEJ2022-17-27-04-2023-1

000012

CUENTA PÚBLICA - MUNICIPIO AUTLÁN DE NAVARRO
NOTAS A LOS ESTADOS FINANCIEROS
DE MEMORIA
(CUENTAS DE ORDEN)
DEL 1 DE ENERO AL 31 DE DICIEMBRE DE 2022

Con el propósito de dar cumplimiento al artículo 46 y 49 de la Ley General de Contabilidad Gubernamental, el Municipio de Autlán de Navarro, acompaña con notas a los estados financieros, las cuales se detallan a continuación.

Al 31 de diciembre de 2022, se encuentran registradas en las cuentas de orden presupuestarias las siguientes operaciones:

La Ley de Ingresos Estimada en el presente periodo se reflejó en las cuentas siguientes:
8.1 Ley de Ingresos

CUENTA	CONCEPTO	MOVIMIENTOS		SALDO	
		DEBE	HABER	DEBE	HABER
8-1-01	LEYDE INGRESOS ESTIMADA	298,704,661.00	0.00	298,704,661.00	
8-1-02	LEY DE INGRESOS POR EJECUTAR	376,421,362.07	426,276,316.73	0.00	49,854,954.66
8-1-03	MODIFICACIONES A LA LEY DE INGRESOS ESTIMADA	120,568,159.92	52,920,779.24	67,647,380.68	0.00
8-1-04	LEY DE INGRESOS DEVENGADA	330,504,078.64	330,504,078.64	0.00	0.00
8-1-05	LEY DE INGRESOS RECAUDADA	7,003,495.81	323,500,582.83	0.00	316,497,087.02

Respecto al Presupuesto de Egresos, las cuentas que fueron afectadas, son las siguientes:
8.2 Presupuesto de Egresos

CUENTA	CONCEPTO	MOVIMIENTOS		SALDO	
		DEBE	HABER	DEBE	HABER
8-2-01	PRESUPUESTO DE EGRESOS APROBADO	0.00	298,704,661.00	0.00	298,704,661.00
8-2-02	PRESUPUESTO DE EGRESOS POR EJERCER	765,956,157.61	765,956,157.61	0.00	0.00
8-2-03	MODIFICACIONES AL PRESUPUESTO DE EGRESOS APROBADO	341,942,283.75	409,589,664.43	0.00	67,647,380.68
8-2-04	PRESUPUESTO DE EGRESOS COMPROMETIDO	478,568,721.88	478,568,721.88	0.00	0.00
8-2-05	PRESUPUESTO DE EGRESOS DEVENGADO	477,087,191.74	477,037,540.59	49,651.15	0.00
8-2-06	PRESUPUESTO DE EGRESOS EJERCIDO	460,623,323.70	431,457,897.10	29,165,426.60	0.00
8-2-07	PRESUPUESTO DE EGRESOS PAGADO	375,277,595.06	38,140,631.13	337,136,963.93	0.00

L.A. GUSTAVO SALVADOR ROBLES MARTINEZ

PRESIDENTE MUNICIPAL

L.C.P. JOSE EMMANUEL VELAZQUEZ RIOS

FUNCIONARIO ENCARGADO DE LA HACIENDA MUNICIPAL

ASEJ2022-17-27-04-2023-1

000014

Bajo protesta de decir verdad declaramos que los Estados Financieros y sus Notas son razonablemente correctos y responsabilidad del emisor.

CUENTA PÚBLICA - MUNICIPIO AUTLÁN DE NAVARRO
NOTAS A LOS ESTADOS FINANCIEROS
DE GESTIÓN ADMINISTRATIVA
DEL 1 DE ENERO AL 31 DE DICIEMBRE DE 2022

Introducción

Los Estados Financieros de los entes públicos, proveen de información financiera a los principales usuarios de la misma, al Congreso y a los Ciudadanos.

Las Notas de Gestión Administrativa, revelan el contexto de los aspectos económico financieros más relevantes que influyen en las decisiones del período, y que fueron considerados en la elaboración de los estados financieros, con la finalidad de tener una mejor comprensión de los mismos y de las características particulares que los afectan o pudieran afectar en períodos posteriores.

Este Gobierno Municipal, tiene como principal finalidad trabajar de manera participativa, gobierno de la mano con la ciudadanía, buscando con ello mejorar los servicios públicos, así como cubrir las necesidades más apremiantes de la Ciudadanía Autlense, logrando con ello el Desarrollo económico del Municipio, mediante la gestión de programas y recursos ante las dependencias estatales y federales y optimizando los recursos con los que cuenta.

Panorama Económico y Financiero

Conforme a la información del directorio estadístico nacional de unidades económicas (DENUE) de INEGI, el municipio de Autlán de Navarro cuenta con 3,342 unidades económicas a noviembre de 2017 y su distribución por sectores revela un predominio de unidades económicas dedicadas a los servicios siendo estas el 48.2% del total de las empresas en el municipio.

Autorización e Historia

Autlán es una población de origen prehispánico. La fundación de lo que hoy conocemos como Municipio de Autlán data del siglo VII, cuando familias nahuas de procedencia tolteca se asentaron en los valles y las zonas propicias para la agricultura y las actividades de recolección de caza.

Durante la colonia, Autlán atravesó por distintas fases bélicas, jurídicas y administrativas. En 1510 Capaya o CopatziN, Señor de Autlán, reunió para fines bélicos a otros señoríos y derrotó a Juan Álvarez Chico, enviado de Hernán Cortés a la exploración y conquista de estas tierras.

Al igual que toda la región la conquista espiritual de Autlán corrió a cargo de los franciscanos.

Su primer encomendero, una vez consumada la invasión, fue Hernando Ruiz de la Peña y el primer corregidor fue Juan de Almesto.

Administrativamente, Autlán formó parte de la provincia de Ávalos (llamada así por Alonso de Ávalos, conquistador de lo que ahora son las regiones Sur y Sureste del Estado).

Hasta que el 23 de diciembre de 1541 el Rey de España, Carlos V, concedió la anexión la anexión de esta provincia a los reinos de Jalisco y Tonalá para formar la Nueva Galicia.

Al erigirse la Nueva Galicia en estado soberano federado con el nombre de "Estado Libre de Xalisco", Autlán quedó constituido en uno de sus 28 partidos; luego al ser promulgada la Constitución Política del Estado, el 11 de noviembre de 1824, que dividió la entidad en 8 cantones, los partidos de Autlán y Mascota quedaron unidos formando el 6 ° Cantón, quedando Autlán como cabecera del mismo, Posteriormente, el 18 de septiembre de 1846 se trasladó la cabecera a Mascota y por el decreto 182, del 18 de junio de 1870, se erige Mascota como el 10 ° Cantón y Autlán conserva la cabecera del 6 °.

En el decreto del 6 de octubre de 1832 ya se le menciona como municipio del Estado de Jalisco.

Autlán fue conocido con el toponímico "de la Grana" por la abundancia y aprovechamiento de la cochinilla.

El tinte obtenido de la grana cochinilla formaba parte de un conjunto de pigmentros y colorantes provenientes principalmente de plantas y animales. La grana cochinilla (Dactylopius coccus) es un insecto parásito del nopal. Del cuerpo desecado de la cochinilla hembra se obtiene el ácido cármico, colorante rojo.

Durante la Colonia, con la introducción del ganado ovino se incrementó el uso de la grana cochinilla, ya que de ella se obtiene el color más intenso y se fija más firmemente en los textiles de lana que en los de origen prehispánico como algodón o fibras de agaves o yucas.

La denominación "De Navarro" le fue otorgada por el Congreso del Estado el 19 de junio de 1939, en honor del maestro y general Don Paulino Navarro, oriundo de este municipio, muerto el 23 de diciembre de 1923 en defensa de las instituciones de la República.

Finalmente, el 18 de enero de 2006, el H. Ayuntamiento Constitucional, tomando como antecedente el dictamen emitido por el Congreso del Estado, acuerda nominar a la cabecera municipal como "Autlán de la Grana", en tanto que el municipio conserva su denominación de Autlán de Navarro.

Organización y Objeto Social

000016

a) Objeto Social

Para la presente Administración Pública Municipal de Autlán de Navarro, su principal finalidad es trabajar de la mano con la Ciudadanía, consideramos que es una manera importante de poder satisfacer de manera real, las necesidades que presentan y a la vez que los Ciudadanos

formen parte de las acciones que realiza este Gobierno en beneficio del desarrollo de todo el Municipio, ya que estamos convencidos que es la mejor manera de Gobernar.

b) Principal Actividad

La principal actividad es la Administración y Gestión Pública en General, con la principal finalidad de brindar servicios públicos a la ciudadanía, garantizando con ello el bienestar social de toda la población considerándose como servicios públicos los siguientes_

I. Agua, drenaje, alcantarillado, tratamiento y disposición de aguas residuales
II. Alumbrado Público
III. Aseo Público
IV. Mercados
V. Panteones
VI. Rastro
VII. Calles, parques y jardines
VIII. Unidades Deportivas
IX. Seguridad Pública

c) Ejercicio Fiscal

Ejercicio Fiscal 2022, periodo del 01 de enero al 31 de diciembre del 2022

d) Régimen Jurídico

Persona Moral sin fines de lucro, con personalidad jurídica y Patrimonio Propio

e) Consideraciones Fiscales Del Ente: Revelar el tipo de contribuciones que esté obligado a pagar, retener y el timbrado de nómina.

- Retener y enterar ISR por Sueldos y Salarios
- Retener y enterar ISR por las retenciones realizadas por servicios profesionales
- Timbrado de Nómina

Bases de Preparación de los Estados Financieros

a) Los Estados financieros se encuentran expresados en moneda nacional y han sido elaborados de conformidad con las disposiciones de la Ley General de Contabilidad Gubernamental que entró en vigor el 01 de enero de 2009, así como los acuerdos y documentos emitidos por el Consejo Nacional de Armonización Contable (CONAC) aplicables.

b) Los Estados Contables han sido elaborados a partir de la información ingresada al Sistema Integral EMPRESS, por la Unidad Centralizada de Compras y área contable, generados por las distintas áreas ejecutoras del gasto, información que es transformada en registros contables por el sistema, los cuales se generan reconociendo el efecto contable y presupuestal de las operaciones realizadas por el ente público, conforme a los documentos emitidos por el Consejo Nacional de Armonización Contable (CONAC).

c) Los Postulados Básicos aplicados por el Municipios de Autlán De Navarro, son los siguientes:

1. Sustancia Económica
2. Entidad Económica
3. Negocio en Marcha
4. Devengación Contable
5. Asociación de Costos y Gastos con Ingresos
6. Valuación
7. Dualidad Económica
8. Consistencia

d) Normatividad Supletoria: Con la normatividad emitida por el Conac, el Municipio de Autlán de Navarro, no ha requerido la aplicación de normatividad supletoria en materia de Contabilidad Gubernamental.

e) Para las entidades que por primera vez estén implementando el base devengado de acuerdo a la Ley de Contabilidad, deberán:

- Revelar las nuevas políticas de reconocimiento. No Aplica
- Su plan de Implementación. No Aplica
- Relevar los cambios en las políticas, la clasificación y medición de las mismas, así como su impacto en la información financiera. No Aplica y

- Presentar los últimos estados financieros con la normatividad anteriormente utilizada con las nuevas políticas para fines de comparación en la transición a la base devengado. No Aplica

Políticas de Contabilidad Significativas:

a) El Municipio de Autlán de Navarro, Jalisco, a la fecha no ha realizado la actualización total de los activos, pasivos y hacienda pública y/o patrimonio, debido a que del 2011 hacia atrás no se encuentra registrado contablemente los bienes muebles e inmueble, actualmente se está avanzando en la captura de los mismos en el Módulo de Control Patrimonial del Sistema Empress y se continúa trabajando en asignarle un costo a los bienes que no cuentan con él, para poderlos integrar a la contabilidad y posteriormente estarlos actualizando, conjuntamente con los pasivos y hacienda pública y/o patrimonio.

b) Son mínimas las operaciones realizadas en moneda extranjera. Su registro se efectúa a su equivalente en Moneda Nacional al tipo de cambio del día de la operación.

c) No se tienen inversiones en acciones de compañías subsidiarias y asociadas.

d) El ente público no vende ni transforma inventarios como actividad principal.

e) Beneficios a empleados. Se basan de acuerdo a las Condiciones Generales del Sindicato de Trabajadores del Municipio de Autlán de Navarro, Jal.

f) A la fecha este Municipio de Autlán de Navarro, Jalisco, no ha registrado Provisiones.

g) Reservas: En caso de presentarse se registrarán de acuerdo a la normatividad aplicable.

Posición en Moneda Extranjera y Protección por Riesgo Cambiario

- No se tienen activos ni pasivos en moneda extranjera. No Aplica

Reporte de Recaudación

CONCEPTO	JULIO	AGOSTO	SEPTIEMBRE	OCTUBRE	NOVIEMBRE	DICIEMBRE	ACUMULADO
Impuestos	1'736,757.20	1'821,778.57	1'927,715.28	1'563,538.35	2'462377.52	1'445,857.38	10'958,024.30
Contribuciones de Mejoras	0	0	0	0	0	0	0
Derechos	2'630,536.50	2'397,719.41	3'317,015.71	3'103,809.88	3'614604	5'992,608.27	21'056,293.77
Productos	657,230.74	221,134.92	342,,430.32	940,119.08	899,879.67	1'001,762.35	4'062,557.08
Aprovechamientos	2'431,470.85	72,266.95	70,315.00	60,973.00	72,327.90	74,745.70	2'782,099.90
Total	**7'455,995.29**	**4'512,899.85**	**5'657,476.81**	**5'668,440.31**	**7'049,189.09**	**8'514,973.70**	**38'858,975.05**

CONCEPTO	JULIO	AGOSTO	SEPTIEMBRE	OCTUBRE	NOVIEMBRE	DICIEMBRE	ACUMULADO
Participaciones, Aportaciones, Convenios, Incentivos Derivados de la Colaboración Fiscal y Fondos Distintos de Aportaciones	15'737,219.78	16'775,064.57	15'645,348.64	15'674,261.27	12'173,692.96	14'283,801.80	90'289,389.02
Total	**15'737,219.78**	**16'775,064.57**	**15'645,348.64**	**15'674,261.27**	**12'173,692.96**	**14'283,801.80**	**90'289,389.02**

Proceso de Mejora

A partir del ejercicio 2019, se integró a nuestro sistema contable denominado "Aplicaciones Empress" el cual venimos trabajando desde el año 2012, el Sistema de Administración, mismo que integra diferentes módulos, de los cuales ya están en uso el de Adquisiciones, Recursos Humanos y Control Patrimonial y al Sistema de Contabilidad Gubernamental también se agregó el módulo de Disciplina Financiera y Deuda Pública. Lo cual nos ha permitido ir cumpliendo de una mejor manera con la Ley General de Contabilidad Gubernamental.

A partir del mes de febrero del 2021 contamos con el Manual de Contabilidad Gubernamental del Municipio de Autlán de Navarro, Jalisco.

Información por Segmentos

No se considera necesario presentar información financiera segmentada, adicional a la que se proporciona en los Estados Financieros.

Eventos Posteriores al Cierre

Posterior al cierre del ejercicio en caso de presentarse situaciones futuras relevantes que afecten económica y financieramente al Municipio de Autlán de Navarro, Jal. De manera responsable e institucional, se procederá a su atención.

Partes Relacionadas

El Municipio de Autlán de Navarro, Jalisco, no cuenta con partes relacionadas que pudiera ejercer influencia significativa sobre la toma de decisiones financieras y operativas.

Responsabilidad sobre la presentación razonable de los Estados Financieros

Bajo Protesta de decir verdad declaramos que los estados financieros y sus Notas son razonablemente correctos y son responsabilidad del emisor.

L.A. GUSTAVO SALVADOR ROBLES MARTINEZ

PRESIDENTE MUNICIPAL

L.C.P. JOSE EMMANUEL VELAZQUEZ RIOS

FUNCIONARIO ENCARGADO DE LA HACIENDA MUNICIPAL

PRESIDENCIA MUNICIPAL ESTADOS UNIDOS MEXICANOS AUTLAN DE NAVARRO, JAL.

HACIENDA MUNICIPAL ESTADOS UNIDOS MEXICANOS AUTLAN DE NAVARRO, JAL.

ASEJ2022-17-27-04-2023-1

Bajo protesta de decir verdad declaramos que los Estados Financieros y sus Notas son razonablemente correctos y responsabilidad del emisor.

CUENTA PÚBLICA - MUNICIPIO AUTLÁN DE NAVARRO

ESTADO ANALÍTICO DEL ACTIVO

DEL 1 DE ENERO AL 31 DE DICIEMBRE DE 2022

CONCEPTO	SALDO INICIAL	CARGO DEL PERIODO	ABONO DEL PERIODO	SALDO FINAL	VARIACIÓN DEL PERIODO
Activo	**325,180,490.74**	**584,454,306.30**	**568,566,912.68**	**341,067,884.36**	**15,887,393.62**
Activo circulante	**21,176,531.75**	**535,974,508.97**	**544,151,063.55**	**12,999,977.17**	**-8,176,554.58**
Efectivo y equivalentes	10,516,843.02	528,503,247.59	537,336,567.38	1,683,523.23	-8,833,319.79
Derechos a recibir efectivo o equivalentes	550,075.93	5,875,089.07	5,914,363.47	510,801.53	-39,274.40
Derechos a recibir bienes o servicios	10,101,612.80	1,596,172.31	900,132.70	10,797,652.41	696,039.61
Inventarios	0.00	0.00	0.00	0.00	0.00
Almacenes	0.00	0.00	0.00	0.00	0.00
Estimación por pérdida o deterioro de activos circulantes	0.00	0.00	0.00	0.00	0.00
Otros activos circulantes	8,000.00	0.00	0.00	8,000.00	0.00
Activo no circulante	**304,003,958.99**	**48,479,797.33**	**24,415,849.13**	**328,067,907.19**	**24,063,948.20**
Inversiones financieras a largo plazo	1,001,690.78	22,328,225.05	21,211,607.10	2,118,308.73	1,116,617.95
Derechos a recibir efectivo o equivalentes a largo plazo	0.00	0.00	0.00	0.00	0.00
Bienes inmuebles, infraestructura y construcciones en proceso	255,078,185.42	20,039,023.65	2,362,016.86	272,755,192.21	17,677,006.79
Bienes muebles	46,533,561.71	5,590,548.63	581,225.17	51,542,885.17	5,009,323.46
Activos intangibles	1,343,622.08	522,000.00	261,000.00	1,604,622.08	261,000.00
Depreciación, deterioro y amortización acumulada de bienes	0.00	0.00	0.00	0.00	0.00
Activos diferidos	46,899.00	0.00	0.00	46,899.00	0.00
Estimación por pérdida o deterioro de activos no circulantes	0.00	0.00	0.00	0.00	0.00
Otros activos no circulantes	0.00	0.00	0.00	0.00	0.00

Bajo protesta de decir verdad declaramos que los estados financieros y sus notas, son razonablemente correctos y son resposabilidad del emisor.

L.A.E. GUSTAVO SALVADOR ROBLES MARTINEZ
PRESIDENTE MUNICIPAL

L.C.P. JOSE EMMANUEL VELAZQUEZ RIOS
FUNCIONARIO ENCARGADO DE LA HACIENDA MUNICIPAL

PRESIDENCIA MUNICIPAL ESTADOS UNIDOS MEXICANOS AUTLAN DE NAVARRO, JAL.

HACIENDA MUNICIPAL ESTADOS UNIDOS MEXICANOS AUTLAN DE NAVARRO, JAL.

ASEJ2022-17-27-04-2023-1

220000

CUENTA PÚBLICA - MUNICIPIO AUTLÁN DE NAVARRO

ESTADO DE ACTIVIDADES

DEL 1 DE ENERO AL 31 DE DICIEMBRE DE 2022

CTA.	CONCEPTO	2022	2021
40000	**INGRESOS Y OTROS BENEFICIOS**		
41000	**INGRESOS DE GESTIÓN**	**120,575,380.42**	**97,827,991.88**
41100	**IMPUESTOS**	**40,087,696.06**	**33,282,694.31**
41110	**Impuestos sobre los ingresos**	**0.00**	**0.00**
41110-1	*Impuestos sobre espectáculos públicos*	0.00	0.00
41120	**Impuestos sobre el patrimonio**	**38,181,721.73**	**32,409,566.19**
41120-1	*Impuesto predial*	26,208,966.53	21,497,507.04
41120-2	*Impuestos sobre transmisiones patrimoniales*	10,953,413.02	10,059,022.71
41120-3	*Impuestos sobre negocios jurídicos*	1,019,342.18	853,036.44
41130	**Impuestos sobre la producción, el consumo y las transacciones**	**0.00**	**0.00**
41140	**Impuestos al comercio exterior**	**0.00**	**0.00**
41150	**Impuestos sobre nóminas y asimilables**	**0.00**	**0.00**
41160	**Impuestos ecológicos**	**0.00**	**0.00**
41170	**Accesorios de impuestos**	**1,905,974.33**	**873,128.12**
41170-1	*Recargos*	1,321,226.61	653,453.70
41170-2	*Actualizaciones*	0.00	0.00
41170-3	*Multas*	397,826.74	93,367.21
41170-4	*Gastos de ejecución*	186,920.98	126,307.21
41170-5	*Otros no especificados*	0.00	0.00
41180	**Impuestos no comprendidos en la ley de ingresos vigente, causados en ejercicio fiscales anteriores pendientes de liquidar o pago**	**0.00**	**0.00**
41180-1	*Impuestos no comprendidos en la ley de ingresos vigente, causados en ejercicio fiscales anteriores pendientes de liquidar o pago*	0.00	0.00
41190	**Otros Impuestos**	**0.00**	**0.00**
41190-1	*Otros impuestos*	0.00	0.00
41200	**CUOTAS Y APORTACIONES DE SEGURIDAD SOCIAL**	**0.00**	**0.00**
41210	**Aportaciones para fondos de vivienda**	**0.00**	**0.00**
41220	**Cuotas para la seguridad social**	**0.00**	**0.00**
41230	**Cuotas de ahorro para el retiro**	**0.00**	**0.00**
41240	**Accesorios de cuotas y aportaciones de seguridad social**	**0.00**	**0.00**
41290	**Otras cuotas y aportaciones para la seguridad social**	**0.00**	**1,733.60**
41300	**CONTRIBUCIONES DE MEJORAS**	**0.00**	**1,733.60**
41310	**Contribuciones de mejoras por obras públicas**	0.00	1,733.60
41310-1	*Contribuciones de mejoras por obras públicas*	**0.00**	**0.00**
41320	**Contribuciones de mejoras no comprendidas en la ley de ing. vigente, causadas en ejercicios fiscales anteriores pendientes de liq. o pago**	**70,353,899.80**	**60,133,219.42**
41320-1	*Contribuciones de mejoras no comprendidas en la ley de ing. vigente, causadas en ejercicios fiscales anteriores pendientes de liq. o pago*	**7,769,958.85**	**8,309,901.35**
41400	**DERECHOS**	2,065,219.24	2,659,093.24
41410	**Derechos por el uso, goce, aprovechamiento o explotación de bienes de dominio público**	807,300.00	1,162,058.00
41410-1	*Derechos por el uso del piso*	2,111,833.35	2,250,626.11
41410-2	*Derechos por el uso de los estacionamientos*	2,785,606.26	2,238,124.00
41410-3	*Derechos de uso de cementerios y panteones municipales*	**0.00**	**0.00**
41410-4	*Derechos de concesiones y demás inmuebles de propiedad municipal*	**57,791,528.31**	**47,233,110.06**
41420	**Derechos a los hidrocarburos (derogada)**	2,003,876.50	1,780,845.00
41430	**Derechos por prestación de servicios**	812,583.30	754,969.00
41430-1	*Derechos de licencias y permisos de giros*	848,746.13	600,783.70
41430-2	*Derechos de licencias y permisos de anuncios*	0.00	0.00
41430-3	*Derechos de licencias de construcción, reconstrucción, reparación o demolición de obras*	52,604.04	31,833.00
41430-4	*Derechos de regularizaciones de los registros de obra*	2,615,475.64	1,219,443.27
41430-5	*Derechos de alineamiento, designación de número oficial e inspección*	0.00	0.00
41430-6	*Derechos de licencias de cambio de régimen de propiedad y urbanización*	145,998.50	178,559.04
41430-7	*Derechos de servicios de obra*	752,677.50	553,678.65
41430-8	*Derechos de servicios de sanidad*	45,577,810.57	37,993,234.68
41430-9	*Derechos de servicio de limpieza, recolección, traslado, tratamiento y disposición final de residuos*	1,854,940.78	1,506,277.36
41430-10	*Derechos de agua potable, drenaje, alcantarillado, tratamiento y disposición final de aguas residuales*	152,104.05	124,974.80
41430-11	*Derechos del rastro*	2,543,269.71	2,047,212.71
41430-12	*Derechos del registro civil*	431,441.59	441,298.85
41430-13	*Derechos de las certificaciones*	**1,323,764.70**	**1,919,742.91**
41430-14	*Derechos de los servicios de catastro*	776,929.63	1,473,032.60
41440	**Accesorios de derecho**	0.00	0.00
41440-1	*Recargos*	79,613.65	52,835.16
41440-2	*Actualizaciones*	467,221.42	393,875.15
41440-3	*Multas*	0.00	0.00
41440-4	*Gastos de ejecución*	**0.00**	**0.00**
41440-5	*Otros no especificados*	0.00	0.00
41450	**Derechos no comprendidos en la ley de ingresos vigente, causados en ejercicios fiscales anteriores pendientes de liquidación o pago**	**3,468,647.94**	**2,670,465.10**
41450-1	*Derechos no comprendidos en la ley de ingresos vigente, causados en ejercicios fiscales anteriores pendientes de liquidación o pago*	3,468,647.94	2,670,465.10
41490	**Otros derechos**	**6,877,034.72**	**3,795,240.56**
41490-1	*Otros derechos*	**6,877,034.72**	**3,795,240.56**
41500	**PRODUCTOS**	0.00	0.00
41510	**Productos**	6,877,034.72	3,795,240.56
41510-1	*Uso, goce, aprovechamiento o explotación de bienes de dominio privado*	**0.00**	**0.00**
41510-2	*Productos diversos*	**0.00**	**0.00**
41520	**Enajenación de bienes muebles no sujetos a ser inventariados (derogada)**	**0.00**	**0.00**
41530	**Accesorios de productos (derogada)**	**0.00**	**0.00**
41540	**Productos no comprendidos en la ley de ingresos vigente, causados en ejercicios fiscales anteriores pendientes de liquidación o pago**	0.00	0.00
41540-1	Productos no comprendidos en la ley de ingresos vigente, causadas en ejercicios fiscales anteriores pendientes de liquidación o pago	**0.00**	**0.00**
41590	**Otros productos que generan ingresos corrientes (derogada)**	**3,256,749.84**	**615,103.99**
41600	**APROVECHAMIENTOS**	**0.00**	**0.00**
41610	**Incentivos derivados de la colaboración fiscal (derogada)**	**3,256,749.84**	**615,103.99**
41620	**Multas**	3,256,749.84	615,103.99
41620-1	Multas	**0.00**	**0.00**
41630	**Indemnizaciones**	0.00	0.00
41630-1	Indemnizaciones	**0.00**	**0.00**
41640	**Reintegros**	0.00	0.00
41640-1	Reintegros	**0.00**	**0.00**
41650	**Aprovechamientos provenientes de obras públicas**	**0.00**	**0.00**
41640-1	Aprovechamientos provenientes de obras públicas	**0.00**	**0.00**
41660	**Aprovechamientos no comprendidos en la ley de ing. vigente, causados en ejercicios fiscales anteriores pendientes de liquidación o pago**	**0.00**	**0.00**
41640-1	Aprovechamientos no comprendidos en la ley de ing. vigente, causados en ejercicios fiscales anteriores pendientes de liquidación o pago	**0.00**	**0.00**
41670	**Aprovechamientos por aportaciones y cooperaciones (derogada)**	**0.00**	**0.00**
41680	**Accesorios de aprovechamiento**	**0.00**	**0.00**
41680-1	Recargos	**0.00**	**0.00**
41680-2	Actualizaciones	0.00	0.00
41680-3	Multas	0.00	0.00
41680-4	Gastos de ejecución	0.00	0.00
41680-5	Otros no especificados	0.00	0.00

000023

CUENTA PÚBLICA - MUNICIPIO AUTLÁN DE NAVARRO

ESTADO DE ACTIVIDADES

DEL 1 DE ENERO AL 31 DE DICIEMBRE DE 2022

CTA.	CONCEPTO	2022	2021
41690	Otros aprovechamientos	0.00	0.00
41690-1	Otros aprovechamientos	0.00	0.00
41700	INGRESOS POR VENTAS DE BIENES Y PRESTACIÓN DE SERVICIOS	0.00	0.00
41710	Ingresos por venta de bienes y prestación de servicios de instituciones públicas de seguridad social	0.00	0.00
41710-1	*Ingresos por venta de bienes y prestación de servicios de instituciones públicas de seguridad social*	0.00	0.00
41720	Ingresos por venta de bienes y prestación de servicios de empresas productivas del estado	0.00	0.00
41730	Ingresos por venta de bienes y prestación de servicios de entidades paraestatales y fideicomisos no empresariales y no financieros	0.00	0.00
41730-1	*Ingresos por venta de bienes y prestación de servicios de entidades paraestatales y fideicomisos no empresariales y no financieros*	0.00	0.00
41740	Ingresos por venta de bienes y prestación de servicios de entidades paraestatales empresariales no financieras con participación estatal mayoritaria	0.00	0.00
41750	Ing. por vta. de bienes y prestación de servicios de entidades paraestatales empresariales financieras monetarias con participación estatal mayoritaria	0.00	0.00
41760	Ing. por vta. de bienes y prestación de servicios de entidades paraestatales empresariales financ. no monetarias con participación estatal mayoritaria	0.00	0.00
41770	Ingresos por venta de bienes y prestación de servicios de fideicomisos financieros públicos con participación estatal mayoritaria	0.00	0.00
41770-1	*Ingresos por venta de bienes y prestación de servicios de fideicomisos financieros públicos con participación estatal mayoritaria*	0.00	0.00
41780	Ingresos por venta de bienes y prestación de servicios de los poderes legislativo y judicial, y de los órganos autónomos	0.00	0.00
41900	ING. NO COM. EN LAS FRAC. DE LA LEY DE ING. CAUSADOS EN EJERc. FISC. ANTERIORES PENDIENTES DE LIQ. O PAGO (DEROGADO)	0.00	0.00
41910	Impuestos no comprendidos en las frac. de la ley de ingresos causados en ejercicios fiscales anteriores pendientes de liquidación o pago (derogada)	0.00	0.00
41920	Contrib. de mejo., derech., produc. y aprovecha. no comprend. en las fracc. de la ley de ing. causad. en ejerc. fisc. ante. pend. de liq. o pago (derogada)	0.00	0.00
42000	PART, APORT, CONV, INCEN. DERIV. DE LA COLAB. FISC, FONDOS DISTINTOS DE APORT, TRANSF, ASIG, SUB Y SUBVE, Y PENS. Y JUB.	195,921,706.60	178,165,909.61
42100	PARTIC. APORT. CONVENIOS, INCENTIVOS DERIVADOS DE LA COLABORACIÓN FISCAL Y FONDOS DISTINTOS DE APORTACIONES.	195,921,706.60	178,165,909.61
42110	Participaciones	125,418,955.01	110,278,551.33
42110-1	*Fondo general de participaciones (federal)*	91,070,969.81	80,753,386.17
42110-2	*Fondo de fomento municipal (federal)*	13,655,890.13	11,403,720.46
42110-3	*Fondo de fiscalización y recaudación (federal)*	7,965,113.80	7,237,657.73
42110-4	*Fondo de compensación (federal)*	0.00	0.00
42110-5	*Fondo de extracción de hidrocarburos (federal)*	0.00	0.00
42110-6	*Impuesto especial sobre producción y servicios (federal)*	2,527,153.10	2,190,450.99
42110-7	*0.136% de la recaudación federal participable (federal)*	0.00	0.00
42110-8	*3.17% sobre extracción de petróleo (federal)*	0.00	0.00
42110-9	*Gasolinas y diésel (federal)*	1,764,347.63	1,602,712.38
42110-10	*Fondo del impuesto sobre la renta (federal)*	0.00	0.00
42110-11	*Fondo de estabilización de los ingresos de las entidades federativas (federal)*	0.00	0.00
42110-12	*Participaciones del estado*	8,435,480.54	7,090,623.60
42120	Aportaciones	64,729,611.33	59,792,245.18
42120-1	*Fondo de aportaciones para la infraestructura social municipal*	16,275,278.33	16,543,975.30
42120-2	*Fondo de aportaciones para el fortalecimiento municipal*	48,454,333.00	43,248,269.88
42130	Convenios	1,220,619.76	4,297,100.00
42130-1	*Convenios de protección social en salud*	0.00	0.00
42130-2	*Convenios de descentralizados*	0.00	0.00
42130-3	*Convenio de reasignación*	0.00	0.00
42130-456	*Otros convenios y subsidios*	1,220,619.76	4,297,100.00
42140	Incentivos derivados de la colaboración fiscal	4,552,520.50	3,798,013.10
42140-1	*Tenencia o uso de vehículos*	32.44	1,532.50
42140-2	*Fondo de compensación ISAN*	0.00	0.00
42140-3	*Impuesto sobre automóviles nuevos*	3,018,040.47	2,442,289.81
42140-4	*Fondo de compensación de repecos-intermedios*	0.00	0.00
42140-5	*Otros incentivos económicos*	1,534,447.59	1,354,190.79
42150	Fondos distintos de aportaciones	0.00	0.00
42150-1	*Fondo para entidades federativas y municipios productores de hidrocarburos*	0.00	0.00
42150-2	*Fondo minero*	0.00	0.00
42200	TRANSFERENCIAS, ASIGNACIONES, SUBSIDIOS Y SUBVENCIONES, PENSIONES Y JUBILACIONES	0.00	0.00
42210	Transferencias y asignaciones	0.00	0.00
42210-12	*Transferencias y asignaciones*	0.00	0.00
42220	Transferencias del sector público (derogada)	0.00	0.00
42230	Subsidios y subvenciones	0.00	0.00
42230-12	*Subsidios y subvenciones*	0.00	0.00
42240	Ayudas sociales (derogada)	0.00	0.00
42250	Pensiones y jubilaciones	0.00	0.00
42250-1	*Pensiones y jubilaciones*	0.00	0.00
42260	Transferencias del exterior (derogada)	0.00	0.00
42270	Transferencias del fondo mexicano del petróleo para la estabilización y el desarrollo	0.00	0.00
42270-1	*Transferencias del fondo mexicano del petróleo para la estabilización y el desarrollo*	0.00	0.00
43000	OTROS INGRESOS Y BENEFICIOS	0.00	0.00
43100	INGRESOS FINANCIEROS	0.00	0.00
43110	Intereses ganados de títulos, valores y demás instrumentos financieros	0.00	0.00
43190	Otros ingresos financieros	0.00	0.00
43200	INCREMENTO POR VARIACIÓN DE INVENTARIOS	0.00	0.00
43210	Incremento por varación de inventarios de mercancías para venta	0.00	0.00
43220	Incremento por variación de inventarios de mercancías terminadas	0.00	0.00
43230	Incremento por variación de inventarios de mercancías en proceso de elaboración	0.00	0.00
43240	Incremento por variación de inventarios de materias primas, materiales y suministros para producción	0.00	0.00
43250	Incremento por variación de almacén de mercancías primas, materiales y suministros de consumo	0.00	0.00
43300	DISMINUCIÓN DEL EXCESO DE ESTIMACIONES POR PÉRDIDA O DETERIORO U OBSOLESCENCIA	0.00	0.00
43310	Disminución del Exceso de Estimaciones por Pérdida o Deterioro u Obsolescencia	0.00	0.00
43400	DISMINUCIÓN DEL EXCESO DE PROVISIONES	0.00	0.00
43410	Disminución del exceso de provisiones	0.00	0.00
43900	OTROS INGRESOS Y BENEFICIOS VARIOS	0.00	0.00
43910	Otros ingresos de ejercicios anteriores (derogada)	0.00	0.00
43920	Bonificaciónes y descuentos obtenidos	0.00	0.00
43930	Diferencias por tipo de cambio a favor	0.00	0.00
43940	Diferencias de cotizaciones a favor en valores negociables	0.00	0.00
43950	Resultado por posición monetaria	0.00	0.00
43960	Utilidades por participación patrimonial	0.00	0.00
43970	Diferencias por reestructuración de deuda pública a favor	0.00	0.00
43990	Otros ingresos y beneficios varios	0.00	0.00
	TOTAL DE INGRESOS	316,497,087.02	275,993,901.49
50000	GASTOS Y OTRAS PÉRDIDAS		
51000	GASTOS DE FUNCIONAMIENTO	296,711,464.36	247,006,235.25
51100	SERVICIOS PERSONALES	172,226,699.86	152,686,382.27
51110	Remuneraciones al personal de carácter permanente	95,564,183.24	92,765,993.83
51110-1	*Dietas*	6,211,375.20	5,972,185.05
51110-2	*Haberes*	0.00	0.00
51110-3	*Sueldos base al personal permanente*	89,352,808.04	86,793,808.78
51110-4	*Remuneraciones por adscripción laboral en el extranjero*	0.00	0.00
51120	Remuneraciones al personal de carácter transitorio	37,888,495.61	25,556,128.44

000024

CUENTA PÚBLICA - MUNICIPIO AUTLÁN DE NAVARRO

ESTADO DE ACTIVIDADES

DEL 1 DE ENERO AL 31 DE DICIEMBRE DE 2022

CTA.	CONCEPTO	2022	2021
51120-1	*Honorarios asimilables a salarios*	0.00	0.00
51120-2	*Sueldos base al personal eventual*	37,888,495.61	25,556,128.44
51120-3	*Retribuciones por servicios de carácter social*	0.00	0.00
51120-4	*Retribución a los representantes de los trabajadores y de los patrones en la Junta de Conciliación y Arbitraje*	0.00	0.00
51130	**Remuneraciones adicionales y especiales**	**21,731,984.55**	**21,409,020.09**
51130-1	*Primas por años de servicios efectivos prestados*	0.00	0.00
51130-2	*Primas de vacaciones, dominical y gratificación de fin de año*	18,863,469.23	19,056,750.09
51130-3	*Horas extraordinarias*	2,868,515.32	2,352,270.00
51130-4	*Compensaciones*	0.00	0.00
51130-5	*Sobrehaberes*	0.00	0.00
51130-6	*Asignaciones de técnico, de mando, por comisión, de vuelo y de técnico especial*	0.00	0.00
51130-7	*Honorarios especiales*	0.00	0.00
51130-8	*Participaciones por vigilancia en el cumplimiento de la leyes y custodia de valores*	0.00	0.00
51140	**Seguridad social**	**14,304,082.32**	**11,742,840.53**
51140-1	*Aportaciones de seguridad social*	8,879,104.37	7,955,630.53
51140-2	*Aportaciones a fondos de vivienda*	0.00	0.00
51140-3	*Aportaciones al sistema para el retiro*	5,424,977.95	3,787,210.00
51140-4	*Aportaciones para seguros*	0.00	0.00
51150	**Otras prestaciones sociales y económicas**	**2,737,954.14**	**1,212,399.38**
51150-1	*Cuotas para el fondo de ahorro y fondo de trabajo*	0.00	0.00
51150-2	*Indemnizaciones*	435,537.56	176,636.68
51150-3	*Prestaciones y haberes de retiro*	0.00	0.00
51150-4	*Prestaciones contractuales*	148,899.73	169,614.68
51150-5	*Apoyos a la capacitación de los servidores públicos*	0.00	0.00
51150-6	*Otras prestaciones sociales y económicas*	2,153,516.85	866,148.02
51160	**Pago de estímulos a servidores públicos**	**0.00**	**0.00**
51160-1	*Estímulos*	0.00	0.00
51160-2	*Recompensas*	0.00	0.00
51200	**MATERIALES Y SUMINISTROS**	**61,854,813.15**	**38,347,776.76**
51210	**Materiales de administración, emisión de documentos y artículos oficiales**	**2,844,447.22**	**1,940,842.14**
51210-1	*Materiales, útiles y equipos menores de oficina*	1,112,170.46	711,503.37
51210-2	*Materiales y útiles de impresión y reproducción*	257,913.39	275,772.63
51210-3	*Material estadístico y geográfico*	0.00	0.00
51210-4	*Materiales, útiles y equipos menores de tecnologías de la información y comunicaciones*	210,458.73	20,065.14
51210-5	*Material impreso e información digital*	0.00	4,667.84
51210-6	*Material de limpieza*	892,537.64	669,513.16
51210-7	*Materiales y útiles de enseñanza*	20,087.00	0.00
51210-8	*Materiales para el registro e identificación de bienes y personas*	351,280.00	259,320.00
51220	**Alimentos y utensilios**	**2,212,709.90**	**1,758,550.71**
51220-1	*Productos alimenticios para personas*	2,198,568.48	1,747,938.71
51220-2	*Productos alimenticios para animales*	0.00	500.00
51220-3	*Utensilios para el servicio de alimentación*	14,141.42	10,112.00
51230	**Materias primas y materiales de producción y comercialización**	**0.00**	**0.00**
51230-1	*Productos alimenticios, agropecuarios y forestales adquiridos como materia prima*	0.00	0.00
51230-2	*Insumos textiles adquiridos como materia prima*	0.00	0.00
51230-3	*Productos de papel, cartón e impresos adquiridos como materia prima*	0.00	0.00
51230-4	*Combustibles, lubricantes, aditivos, carbón y sus derivados adquiridos como materia prima*	0.00	0.00
51230-5	*Productos químicos, farmacéuticos y de laboratorio adquiridos como materia prima*	0.00	0.00
51230-6	*Productos metálicos y a base de minerales no metálicos adquiridos como materia prima*	0.00	0.00
51230-7	*Productos de cuero, piel, plástico y hule adquiridos como materia prima*	0.00	0.00
51230-8	*Mercancías adquiridas para su comercialización*	0.00	0.00
51230-9	*Otros productos adquiridos como materia prima*	0.00	0.00
51240	**Materiales y artículos de construcción y de reparación**	**11,737,081.00**	**5,538,072.98**
51240-1	*Productos minerales no metálicos*	586,409.71	593,996.09
51240-2	*Cemento y productos de concreto*	698,292.34	218,521.70
51240-3	*Cal, yeso y productos de yeso*	97,313.79	0.00
51240-4	*Madera y productos de madera*	2,045.38	7,410.00
51240-5	*Vidrio y productos de vidrio*	1,804.41	2,000.00
51240-6	*Material eléctrico y electrónico*	6,456,236.24	964,374.34
51240-7	*Artículos metálicos para la construcción*	1,063,222.91	58,681.69
51240-8	*Materiales complementarios*	733.95	147.00
51240-9	*Otros materiales y artículos de construcción y reparación*	2,831,022.27	3,692,942.16
51250	**Productos químicos, farmacéuticos y de laboratorio**	**2,463,396.87**	**1,416,770.93**
51250-1	*Productos químicos básicos*	15,048.34	4,847.73
51250-2	*Fertilizantes, pesticidas y otros agroquímicos*	20,495.03	552.00
51250-3	*Medicinas y productos farmacéuticos*	155,624.95	125,073.65
51250-4	*Materiales, accesorios y suministros médicos*	231,559.85	955,135.97
51250-5	*Materiales, accesorios y suministros de laboratorio*	0.00	0.00
51250-6	*Fibras sintéticas, hules plásticos y derivados*	2,040,668.70	331,161.58
51250-7	*Otros productos químicos*	0.00	0.00
51260	**Combustibles, lubricantes y aditivos**	**37,778,466.85**	**22,305,533.09**
51260-1	*Combustibles, lubricantes y aditivos*	37,778,466.85	22,305,533.09
51260-2	*Carbón y sus derivados*	0.00	0.00
51270	**Vestuario, blancos, prendas de protección y artículos deportivos**	**421,387.81**	**2,168,428.76**
51270-1	*Vestuario y uniformes*	218,236.24	833,904.90
51270-2	*Prendas de seguridad y protección personal*	104,474.91	989,486.93
51270-3	*Artículos deportivos*	70,159.01	33,170.99
51270-4	*Productos textiles*	28,517.65	311,865.94
51270-5	*Blancos y otros productos textiles, excepto prendas de vestir*	0.00	0.00
51280	**Materiales y suministros para seguridad**	**53,236.22**	**35,281.82**
51280-1	*Sustancias y materiales explosivos*	53,236.22	35,281.82
51280-2	*Materiales de seguridad pública*	0.00	0.00
51280-3	*Prendas de protección para seguridad pública y nacional*	0.00	0.00
51290	**Herramientas, refacciones y accesorios menores**	**4,344,087.28**	**3,184,296.33**
51290-1	*Herramientas menores*	264,107.60	275,172.72
51290-2	*Refacciones y accesorios menores de edificios*	8,878.40	5,270.57
51290-3	*Refacciones y accesorios menores de mobiliario y equipo de administración, educacional y recreativo*	395.01	18,757.15
51290-4	*Refacciones y accesorios menores de equipo de cómputo y tecnologías de la información*	234,210.63	152,716.64
51290-5	*Refacciones y accesorios menores de equipo e instrumental médico y de laboratorio*	0.00	0.00
51290-6	*Refacciones y accesorios menores de equipo de transporte*	2,317,139.80	1,413,341.39
51290-7	*Refacciones y accesorios menores de equipo de defensa y seguridad*	0.00	0.00
51290-8	*Refacciones y accesorios menores de maquinaria y otros equipos*	1,519,355.84	1,319,037.86
51290-9	*Refacciones y accesorios menores otros bienes muebles*	0.00	0.00
51300	**SERVICIOS GENERALES**	**62,629,951.35**	**55,972,076.22**

000025

CUENTA PÚBLICA - MUNICIPIO AUTLÁN DE NAVARRO

ESTADO DE ACTIVIDADES

DEL 1 DE ENERO AL 31 DE DICIEMBRE DE 2022

CTA.	CONCEPTO	2022	2021
51310	**Servicios básicos**	**28,408,635.17**	**26,660,125.99**
51310-1	*Energía eléctrica*	26,932,486.97	25,280,522.19
51310-2	*Gas*	0.00	0.00
51310-3	*Agua*	0.00	0.00
51310-4	*Telefonía tradicional*	541,391.72	541,371.55
51310-5	*Telefonía celular*	1,500.00	800.00
51310-6	*Servicios de telecomunicaciones y satélites*	0.00	0.00
51310-7	*Servicios de acceso de Internet, redes y procesamiento de información*	770,675.22	815,391.93
51310-8	*Servicios postales y telegráficos*	5,092.13	0.00
51310-9	*Servicios integrales y otros servicios*	157,489.13	22,040.32
51320	**Servicios de arrendamiento**	**5,650,560.68**	**2,750,770.62**
51320-1	*Arrendamiento de terrenos*	334,569.00	433,500.60
51320-2	*Arrendamiento de edificios*	587,920.00	335,668.12
51320-3	*Arrendamiento de mobiliario y equipo de administración, educacional y recreativo*	742,039.68	315,301.52
51320-4	*Arrendamiento de equipo e instrumental médico y de laboratorio*	0.00	0.00
51320-5	*Arrendamiento de equipo de transporte*	256,611.95	494,812.01
51320-6	*Arrendamiento de maquinaria, otros equipos y herramientas*	3,700,924.05	1,169,759.21
51320-7	*Arrendamiento de activos intangibles*	0.00	0.00
51320-8	*Arrendamiento financiero*	0.00	0.00
51320-9	*Otros arrendamientos*	28,496.00	1,729.16
51330	**Servicios profesionales, científicos, técnicos y otros servicios**	**3,617,587.32**	**9,263,672.13**
51330-1	*Servicios legales, de contabilidad, auditoría y relacionados*	639,233.90	2,940,194.00
51330-2	*Servicios de diseño, arquitectura, ingeniería y actividades relacionadas*	663,288.00	3,242,447.00
51330-3	*Servicios de consultoría administrativa, procesos, técnica y en tecnologías de la información*	923,561.32	1,087,213.18
51330-4	*Servicios de capacitación*	0.00	189,080.00
51330-5	*Servicios de investigación científica y desarrollo*	0.00	0.00
51330-6	*Servicios de apoyo administrativo, traducción, fotocopiado e impresión*	1,103,820.80	1,234,676.47
51330-7	*Servicios de protección y seguridad*	0.00	0.00
51330-8	*Servicios de vigilancia*	0.00	0.00
51330-9	*Servicios profesionales, científicos y técnicos integrales*	287,683.30	570,061.48
51340	**Servicios financieros, bancarios y comerciales**	**2,231,537.43**	**785,018.78**
51340-1	*Servicios financieros y bancarios*	1,781,975.23	547,160.54
51340-2	*Servicios de cobranza, investigación crediticia y similar*	0.00	0.00
51340-3	*Servicios de recaudación, traslado y custodia de valores*	0.00	0.00
51340-4	*Seguros de responsabilidad patrimonial y fianzas*	137,302.76	194,265.72
51340-5	*Seguro de bienes patrimoniales*	274,911.08	10,000.00
51340-6	*Almacenaje, envase y embalaje*	0.00	0.00
51340-7	*Fletes y maniobras*	37,348.36	33,592.52
51340-8	*Comisiones por ventas*	0.00	0.00
51340-9	*Servicios financieros, bancarios y comerciales integrales*	0.00	0.00
51350	**Servicios de instalación, reparación, mantenimiento y conservación**	**7,945,300.41**	**5,632,227.15**
51350-1	*Conservación y mantenimiento menor de inmuebles*	4,617,841.55	3,306,847.32
51350-2	*Instalación, reparación y mantenimiento de mobiliario y equipo de administración, educacional y recreativo*	131,245.39	8,564.89
51350-3	*Instalación, reparación y mantenimiento de equipo de cómputo y tecnología de la información*	5,658.00	4,646.00
51350-4	*Instalación, reparación y mantenimiento de equipo e instrumental médico y de laboratorio*	0.00	0.00
51350-5	*Reparación y mantenimiento de equipo de transporte*	2,051,882.72	1,086,813.69
51350-6	*Reparación y mantenimiento de equipo de defensa y seguridad*	0.00	0.00
51350-7	*Instalación, reparación y mantenimiento de maquinaria, otros equipos y herramienta*	1,098,258.25	881,545.05
51350-8	*Servicios de limpieza y manejo de desechos*	0.00	197.20
51350-9	*Servicios de jardinería y fumigación*	40,414.50	343,613.00
51360	**Servicios de comunicación social y publicidad**	**915,526.98**	**684,613.28**
51360-1	*Difusión por radio, televisión y otros medios de mensajes sobre programas y actividades gubernamentales*	882,799.06	414,095.24
51360-2	*Difusión por radio, televisión y otros medios de mensajes comerciales para promover la venta de bienes o servicios*	0.00	0.00
51360-3	*Servicios de creatividad, preproducción y producción de publicidad, excepto Internet*	0.00	0.00
51360-4	*Servicios de revelado de fotografías*	0.00	0.00
51360-5	*Servicios de la industria fílmica, del sonido y del video*	0.00	0.00
51360-6	*Servicio de creación y difusión de contenido exclusivamente a través de Internet*	32,727.92	8,018.04
51360-7	*Otros servicios de información*	0.00	262,500.00
51370	**Servicios de traslado y viáticos**	**385,386.52**	**503,789.18**
51370-1	*Pasajes aéreos*	11,873.00	18,464.00
51370-2	*Pasajes terrestres*	5,220.00	6,206.89
51370-3	*Pasajes marítimos, lacustres y fluviales*	0.00	0.00
51370-4	*Autotransporte*	0.00	0.00
51370-5	*Viáticos en el país*	339,008.52	463,099.29
51370-6	*Viáticos en el extranjero*	0.00	0.00
51370-7	*Gastos de instalación y traslado de menaje*	600.00	0.00
51370-8	*Servicios integrales de traslado y viáticos*	0.00	0.00
51370-9	*Otros servicios de traslado y hospedaje*	28,685.00	16,019.00
51380	**Servicios oficiales**	**2,694,594.01**	**1,097,687.43**
51380-1	*Gastos de ceremonial*	0.00	0.00
51380-2	*Gastos de orden social y cultural*	2,694,594.01	1,097,687.43
51380-3	*Congresos y convenciones*	0.00	0.00
51380-4	*Exposiciones*	0.00	0.00
51380-5	*Gastos de representación*	0.00	0.00
51390	**Otros servicios generales**	**10,780,822.83**	**8,594,171.66**
51390-1	*Servicios funerarios y de cementerios*	892,472.82	260,109.60
51390-2	*Impuestos y derechos*	3,988,154.00	4,568,134.00
51390-3	*Impuestos y derechos de importación*	0.00	0.00
51390-4	*Sentencias y resoluciones por autoridad competente*	0.00	0.00
51390-5	*Penas, multas, accesorios y actualizaciones*	569,710.00	12,890.00
51390-6	*Otros gastos por responsabilidades*	5,330,486.01	3,753,038.06
51390-7	*Utilidades*	0.00	0.00
51390-8	*Impuesto sobre nómina y otros que se deriven de una relación laboral*	0.00	0.00
51390-9	*Otros servicios generales*	0.00	0.00
52000	**TRANSFERENCIAS, ASIGNACIONES, SUBSIDIOS Y OTRAS AYUDAS**	**31,084,129.43**	**20,830,132.52**
52100	**TRANSFERENCIAS INTERNAS Y ASIGNACIONES AL SECTOR PÚBLICO**	**0.00**	**0.00**
52110	**Asignaciones al sector público**	**0.00**	**0.00**
52110-1	*Asignaciones presupuestarias al Poder Ejecutivo*	0.00	0.00
52110-2	*Asignaciones presupuestarias al Poder Legislativo*	0.00	0.00
52110-3	*Asignaciones presupuestarias al Poder Judicial*	0.00	0.00
52110-4	*Asignaciones presupuestarias a Órganos Autónomos*	0.00	0.00
52110-5	*Transferencias internas otorgadas a entidades paraestatales no empresariales y no financieras*	0.00	0.00
52110-6	*Transferencias internas otorgadas a entidades paraestatales empresariales y no financieras*	0.00	0.00
52110-7	*Transferencias internas otorgadas a fideicomisos públicos empresariales y no financieros*	0.00	0.00

000026

CUENTA PÚBLICA - MUNICIPIO AUTLÁN DE NAVARRO

ESTADO DE ACTIVIDADES

DEL 1 DE ENERO AL 31 DE DICIEMBRE DE 2022

CTA.	CONCEPTO	2022	2021
52110-8	*Transferencias internas otorgadas a instituciones paraestatales públicas financieras*	0.00	0.00
52110-9	*Transferencias internas otorgadas a fideicomisos públicos financieros*	0.00	0.00
52120	**Transferencias internas al sector público**	**0.00**	**0.00**
52200	**TRANSFERENCIAS AL RESTO DEL SECTOR PÚBLICO**	**7,887,954.84**	**7,511,484.24**
52210	**Transferencias a entidades paraestatales**	**7,887,954.84**	**7,511,484.24**
52210-1	*Transferencias otorgadas a entidades paraestatales no empresariales y no financieras*	7,887,954.84	7,511,484.24
52210-2	*Transferencias otorgadas para entidades paraestatales empresariales y no financieras*	0.00	0.00
52210-3	*Transferencias otorgadas para instituciones paraestatales públicas financieras*	0.00	0.00
52220-12	**Transferencias a entidades federativas y municipios**	**0.00**	**0.00**
52300	**SUBSIDIOS Y SUBVENCIONES**	**0.00**	**0.00**
52310	**Subsidios**	**0.00**	**0.00**
52310-1	*Subsidios a la producción*	0.00	0.00
52310-2	*Subsidios a la distribución*	0.00	0.00
52310-3	*Subsidios a la inversión*	0.00	0.00
52310-4	*Subsidios a la prestación de servicios públicos*	0.00	0.00
52310-5	*Subsidios para cubrir diferenciales de tasas de interés*	0.00	0.00
52310-6	*Subsidios a la vivienda*	0.00	0.00
52310-7	*Subsidios a entidades federativas y municipios*	0.00	0.00
52310-8	*Otros subsidios*	0.00	0.00
52320	**Subvenciones**	**0.00**	**0.00**
52320-1	*Subvenciones al consumo*	0.00	0.00
52400	**AYUDAS SOCIALES**	**7,574,327.46**	**1,373,005.53**
52410	**Ayudas sociales a personas**	**576,968.00**	**718,421.30**
52410-1	*Ayudas sociales a personas*	576,968.00	718,421.30
52420	**Becas**	**0.00**	**0.00**
52420-1	*Becas y otras ayudas para programas de capacitación*	0.00	0.00
52430	**Ayudas sociales a instituciones**	**6,997,359.46**	**339,932.00**
52430-1	*Ayudas sociales a instituciones de enseñanza*	6,916,859.46	55,850.00
52430-2	*Ayudas sociales a actividades científicas o académicas*	0.00	0.00
52430-3	*Ayudas sociales a instituciones sin fines de lucro*	80,500.00	284,082.00
52430-4	*Ayudas sociales a cooperativas*	0.00	0.00
52430-5	*Ayudas sociales a entidades de interés público*	0.00	0.00
52440	**Ayudas sociales por desastres naturales y otros siniestros**	**0.00**	**314,652.23**
52440-1	*Ayudas por desastres naturales y otros siniestros*	0.00	314,652.23
52500	**PENSIONES Y JUBILACIONES**	**14,971,066.19**	**11,414,442.75**
52510	**Pensiones**	**14,971,066.19**	**11,414,442.75**
52510-1	*Pensiones*	14,971,066.19	11,414,442.75
52520	**Jubilaciones**	**0.00**	**0.00**
52520-1	*Jubilaciones*	0.00	0.00
52590	**Otras pensiones y jubilaciones**	**0.00**	**0.00**
52590-1	*Otras pensiones y jubilaciones*	0.00	0.00
52600	**TRANSFERENCIAS A FIDEICOMISOS, MANDATOS Y CONTRATOS ANÁLOGOS**	**0.00**	**0.00**
52610	**Transferencias a fideicomisos, mandatos y contratos análogos al gobierno**	**0.00**	**0.00**
52610-1	*Transferencias a fideicomisos del Poder Ejecutivo*	0.00	0.00
52610-2	*Transferencias a fideicomisos del Poder Legislativo*	0.00	0.00
52610-3	*Transferencias a fideicomisos del Poder Judicial*	0.00	0.00
52620	**Transferencias a fideicomisos, mandatos y contratos análogos a entidades paraestatales**	**0.00**	**0.00**
52610-1	*Transferencias a fideicomisos públicos de entidades paraestatales no empresariales y no financieras*	0.00	0.00
52610-2	*Transferencias a fideicomisos públicos de entidades paraestatales empresariales y no financieras*	0.00	0.00
52610-3	*Transferencias a fideicomisos de instituciones públicas financieras*	0.00	0.00
52610-4	*Otras transferencias a fideicomisos*	0.00	0.00
52700	**TRANSFERENCIAS A LA SEGURIDAD SOCIAL**	**0.00**	**0.00**
52710	**Transferencias por obligaciones de ley**	**0.00**	**0.00**
52710-1	*Transferencias por obligación de ley*	0.00	0.00
52800	**DONATIVOS**	**650,780.94**	**531,200.00**
52810	**Donativos a instituciones sin fines de lucro**	**0.00**	**0.00**
52810-1	*Donativos a instituciones sin fines de lucro*	0.00	0.00
52820	**Donativos a entidades federativas y municipios**	**0.00**	**0.00**
52820-1	*Donativos a entidades federativas*	0.00	0.00
52830	**Donativos a fideicomisos, mandatos y contratos análogos privados**	**0.00**	**0.00**
52830-1	*Donativos a fideicomisos privados*	0.00	0.00
52840	**Donativos a fideicomisos, mandatos y contratos análogos estatales**	**650,780.94**	**531,200.00**
52840-1	*Donativos a fideicomisos estatales*	650,780.94	531,200.00
52850	**Donativos internacional**	**0.00**	**0.00**
52850-1	*Donativos internacional*	0.00	0.00
52900	**TRANSFERENCIAS AL EXTERIOR**	**0.00**	**0.00**
52910	**Transferencias al exterior a gobiernos extranjeros y organismos internacionales**	**0.00**	**0.00**
52910-1	*Transferencias para gobiernos extranjeros*	0.00	0.00
52910-2	*Transferencias para organismos internacionales*	0.00	0.00
52920	**Transferencias al sector privado externo**	**0.00**	**0.00**
52920-1	*Transferencias para el sector privado externo*	0.00	0.00
53000	**PARTICIPACIONES Y APORTACIONES**	**0.00**	**0.00**
53100	**PARTICIPACIONES**	**0.00**	**0.00**
53110	**Participaciones de la federación a entidades federativas y municipios**	**0.00**	**0.00**
53110-1	*Fondo general de participaciones*	0.00	0.00
53110-2	*Otros conceptos participables de la Federación a entidades federativas*	0.00	0.00
53110-3	*Fondo de fomento municipal*	0.00	0.00
53120	**Participaciones de las entidades federativas a los municipios**	**0.00**	**0.00**
53120-1	*Participaciones de las entidades federativas a los municipios*	0.00	0.00
53120-2	*Otros conceptos participables de la Federación a municipios*	0.00	0.00
53120-3	*Convenios de colaboración administrativa*	0.00	0.00
53200	**APORTACIONES**	**0.00**	**0.00**
53210	**Aportaciones de la federación a entidades federativas y municipios**	**0.00**	**0.00**
53210-1	*Aportaciones de la Federación a las entidades federativas*	0.00	0.00
53210-2	*Aportaciones de la Federación a municipios*	0.00	0.00
53210-3	*Aportaciones previstas en leyes y decretos al sistema de protección social*	0.00	0.00
53210-4	*Aportaciones previstas en leyes y decretos compensatorias a entidades federativas y municipios*	0.00	0.00
53220	**Aportaciones de las entidades federativas a los municipios**	**0.00**	**0.00**
53220-1	*Aportaciones de las entidades federativas a los municipios*	0.00	0.00
53300	**CONVENIOS**	**0.00**	**0.00**
53310	**Convenios de reasignación**	**0.00**	**0.00**
53310-1	*Convenios de reasignación*	0.00	0.00
53320	**Convenios de descentralización y otros**	**0.00**	**0.00**
53320-1	*Convenios de descentralización*	0.00	0.00

000027

CUENTA PÚBLICA - MUNICIPIO AUTLÁN DE NAVARRO

ESTADO DE ACTIVIDADES

DEL 1 DE ENERO AL 31 DE DICIEMBRE DE 2022

CTA.	CONCEPTO	2022	2021
53320-2	*Otros convenios*	0.00	0.00
54000	**INTERESES, COMISIONES Y OTROS GASTOS DE LA DEUDA PÚBLICA**	**3,895,141.09**	**2,978,382.21**
54100	**INTERESES DE LA DEUDA PÚBLICA**	**3,895,141.09**	**2,978,382.21**
54110	**Intereses de la deuda pública interna**	**3,895,141.09**	**2,978,382.21**
54110-1	*Intereses de la deuda interna con instituciones de crédito*	3,895,141.09	2,978,382.21
54110-2	*Intereses derivados de la colocación de títulos y valores*	0.00	0.00
54110-3	*Intereses por arrendamientos financieros nacionales*	0.00	0.00
54120	**Intereses de la deuda pública externa**	**0.00**	**0.00**
54120-1	*Intereses de la deuda externa con instituciones de crédito*	0.00	0.00
54120-2	*Intereses de la deuda con organismos financieros internacionales*	0.00	0.00
54120-3	*Intereses de la deuda bilateral*	0.00	0.00
54120-4	*Intereses derivados de la colocación de títulos y valores en el exterior*	0.00	0.00
54120-5	*Intereses por arrendamientos financieros internacionales*	0.00	0.00
54200	**COMISIONES DE LA DEUDA PÚBLICA**	**0.00**	**0.00**
54210	**Comisiones de la deuda pública interna**	**0.00**	**0.00**
54210-1	*Comisiones de la deuda pública interna*	0.00	0.00
54220	**Comisiones de la deuda pública externa**	**0.00**	**0.00**
54220-1	*Comisiones de la deuda pública externa*	0.00	0.00
54300	**GASTOS DE LA DEUDA PÚBLICA**	**0.00**	**0.00**
54310	**Gastos de la deuda pública interna**	**0.00**	**0.00**
54310-1	*Gastos de la deuda pública interna*	0.00	0.00
54320	**Gastos de la deuda pública externa**	**0.00**	**0.00**
54320-1	*Gastos de la deuda pública externa*	0.00	0.00
54400	**COSTO POR COBERTURAS**	**0.00**	**0.00**
54410	**Costo por coberturas**	**0.00**	**0.00**
54410-1	*Costo por coberturas*	0.00	0.00
54500	**APOYOS FINANCIEROS**	**0.00**	**0.00**
54510	**Apoyos financieros a intermediarios**	**0.00**	**0.00**
54510-1	*Apoyos financieros a intermediarios*	0.00	0.00
54520	**Apoyos financieros a ahorradores y deudores del sistema financiero nacional**	**0.00**	**0.00**
54520-1	*Apoyos financieros a ahorradores y deudores del sistema financiero nacional*	0.00	0.00
55000	**OTROS GASTOS Y PÉRDIDAS EXTRAORDINARIAS**	**0.00**	**0.00**
55100	**ESTIMACIONES, DEPRECIACIONES, DETERIOROS, OBSOLESCENCIA Y AMORTIZACIONES**	**0.00**	**0.00**
55110	**Estimaciones por pérdida o deterioro de activos circulantes**	**0.00**	**0.00**
55120	**Estimaciones por pérdida o deterioro de activo no circulante**	**0.00**	**0.00**
55130	**Depreciación de bienes inmuebles**	**0.00**	**0.00**
55140	**Depreciación de infraestructura**	**0.00**	**0.00**
55150	**Depreciación de bienes muebles**	**0.00**	**0.00**
55160	**Deterioro de los activos biológicos**	**0.00**	**0.00**
55170	**Amortización de activos intangibles**	**0.00**	**0.00**
55180	**Disminución de bienes por pérdida, obsolescencia y deterioro**	**0.00**	**0.00**
55200	**PROVISIONES**	**0.00**	**0.00**
55210	**Provisiones de pasivos a corto plazo**	**0.00**	**0.00**
55220	**Provisiones de pasivos a largo plazo**	**0.00**	**0.00**
55300	**DISMINUCIÓN DE INVENTARIOS**	**0.00**	**0.00**
55310	**Disminución de inventarios de mercancías para venta**	**0.00**	**0.00**
55320	**Disminución de inventarios de mercancías terminadas**	**0.00**	**0.00**
55330	**Disminución de inventarios de mercancías en proceso de elaboración**	**0.00**	**0.00**
55340	**Disminución de inventarios de materias primas, materiales y suministros para producción**	**0.00**	**0.00**
55350	**Disminución de almacén de materiales y suministros de consumo**	**0.00**	**0.00**
55400	**AUMENTO POR INSUFICIENCIA DE ESTIMACIONES POR PÉRDIDA O DETERIORO U OBSOLESCENCIA**	**0.00**	**0.00**
55410	**Aumento por insuficiencia de estimaciones por pérdida o deterioro u obsolescencia**	**0.00**	**0.00**
55500	**AUMENTO POR INSUFICIENCIA DE PROVISIONES**	**0.00**	**0.00**
55510	**Aumento por insuficiencia de provisiones**	**0.00**	**0.00**
55900	**OTROS GASTOS**	**0.00**	**0.00**
55910	**Gastos de ejercicios anteriores**	**0.00**	**0.00**
55920	**Pérdidas por responsabilidades**	**0.00**	**0.00**
55930	**Bonificaciones y descuentos otorgados**	**0.00**	**0.00**
55940	**Diferencias por tipo de cambio negativas**	**0.00**	**0.00**
55950	**Diferencias de cotizaciones negativas en valores negociables**	**0.00**	**0.00**
55960	**Resultado por posición monetaria**	**0.00**	**0.00**
55970	**Pérdidas por participación patrimonial**	**0.00**	**0.00**
55980	**Diferencias por reestructuración de deuda pública negativas**	**0.00**	**0.00**
55990	**Otros gastos varios**	**0.00**	**0.00**
56000	**INVERSIÓN PÚBLICA**	**0.00**	**0.00**
56100	**INVERSIÓN PÚBLICA NO CAPITALIZABLE**	**0.00**	**0.00**
56110	**Construcción en bienes no capitalizables**	**0.00**	**0.00**
	TOTAL DE GASTOS Y OTRAS PERDIDAS	**331,690,734.88**	**270,814,749.98**
	RESULTADO DEL EJERCICIO (AHORRO/DESAHORRO)	**-15,193,647.86**	**5,179,151.51**

Bajo protesta de decir verdad declaramos que los estados financieros y sus notas, son razonablemente correctos y son responsabilidad del emisor.

SELLO

PRESIDENCIA MUNICIPAL ESTADOS UNIDOS MEXICANOS AUTLAN DE NAVARRO, JAL.

L.A. GUSTAVO SALVADOR ROBLES MARTINEZ
PRESIDENTE MUNICIPAL

L.C.P. JOSE EMMANUEL VELAZQUEZ RIOS
FUNCIONARIO ENCARGADO DE LA HACIENDA MUNICIPAL

HACIENDA MUNICIPAL ESTADOS UNIDOS MEXICANOS AUTLAN DE NAVARRO, JAL.

000028

CUENTA PÚBLICA - MUNICIPIO AUTLÁN DE NAVARRO

ESTADO ANALÍTICO DE INGRESOS

DEL 1 DE ENERO AL 31 DE DICIEMBRE DE 2022

RUBRO DE INGRESOS	INGRESO					DIFERENCIA
	ESTIMADO	AMPLIACIÓN Y REDUCCIÓN	MODIFICADO	DEVENGADO	RECAUDADO	
Impuestos	**47,274,440.00**	**18,827,164.51**	**66,101,604.51**	**40,087,696.06**	**40,087,696.06**	**-7,186,743.94**
Impuestos sobre los ingresos	660,000.00	-660,000.00	0.00	0.00	0.00	-660,000.00
Impuestos sobre patrimonio	45,651,540.00	18,544,090.18	64,195,630.18	38,181,721.73	38,181,721.73	-7,469,818.27
Impuestos sobre la producción, el consumo y las transacciones	0.00	0.00	0.00	0.00	0.00	0.00
Impuestos al comercio exterior	0.00	0.00	0.00	0.00	0.00	0.00
Impuestos sobre nóminas y asimilables	0.00	0.00	0.00	0.00	0.00	0.00
Impuestos ecológicos	0.00	0.00	0.00	0.00	0.00	0.00
Accesorios	962,900.00	943,074.33	1,905,974.33	1,905,974.33	1,905,974.33	943,074.33
Otros impuestos	0.00	0.00	0.00	0.00	0.00	0.00
Impuestos no comprendidos en la ley de ingresos vigente, causados en ejercicios fiscales anteriores pendientes de liquidar o pago	0.00	0.00	0.00	0.00	0.00	0.00
Cuotas y aportaciones de seguridad social	**0.00**	**0.00**	**0.00**	**0.00**	**0.00**	**0.00**
Aportaciones para fondos de vivienda	0.00	0.00	0.00	0.00	0.00	0.00
Cuotas para la seguridad social	0.00	0.00	0.00	0.00	0.00	0.00
Cuotas de ahorro para el retiro	0.00	0.00	0.00	0.00	0.00	0.00
Otras cuotas y aportaciones para la seguridad social	0.00	0.00	0.00	0.00	0.00	0.00
Accesorios de cuotas y aportaciones de seguridad social	0.00	0.00	0.00	0.00	0.00	0.00
Contribuciones de mejora	**0.00**	**0.00**	**0.00**	**0.00**	**0.00**	**0.00**
Contribuciones de mejoras por obras públicas	0.00	0.00	0.00	0.00	0.00	0.00
Contribuciones de mejoras no comprendidas en la ley de ingresos vigente, causadas en ejercicios fiscales anteriores pendientes de liquidación o pago	0.00	0.00	0.00	0.00	0.00	0.00
Derechos	**69,369,580.00**	**24,825,366.01**	**94,194,946.01**	**70,353,899.80**	**70,353,899.80**	**984,319.80**
Derechos por el uso, goce, aprovechamiento o explotación de bienes de dominio público	7,257,850.00	512,108.85	7,769,958.85	7,769,958.85	7,769,958.85	512,108.85
Derecho a los hidrocarburos (derogado)	0.00	0.00	0.00	0.00	0.00	0.00
Derechos por prestación de servicios	58,652,130.00	22,980,444.52	81,632,574.52	57,791,528.31	57,791,528.31	-860,601.69
Otros derechos	1,674,600.00	1,794,047.94	3,468,647.94	3,468,647.94	3,468,647.94	1,794,047.94
Accesorios	1,785,000.00	-461,235.30	1,323,764.70	1,323,764.70	1,323,764.70	-461,235.30
Derechos no comprendidos en la ley de ingresos vigente, causados en ejercicios fiscales anteriores pendientes de liquidación o pago	0.00	0.00	0.00	0.00	0.00	0.00
Productos	**3,485,000.00**	**3,392,034.72**	**6,877,034.72**	**6,877,034.72**	**6,877,034.72**	**3,392,034.72**
Productos	3,485,000.00	3,392,034.72	6,877,034.72	6,877,034.72	6,877,034.72	3,392,034.72
Productos de capital (derogado)	0.00	0.00	0.00	0.00	0.00	0.00
Productos no comprendidos en la ley de ingresos vigente, causados en ejercicios fiscales anteriores pendientes de liquidación o pago	0.00	0.00	0.00	0.00	0.00	0.00
Aprovechamientos	**787,500.00**	**2,469,249.84**	**3,256,749.84**	**3,256,749.84**	**3,256,749.84**	**2,469,249.84**
Aprovechamientos	787,500.00	2,469,249.84	3,256,749.84	3,256,749.84	3,256,749.84	2,469,249.84
Aprovechamientos patrimoniales	0.00	0.00	0.00	0.00	0.00	0.00
Accesorios de aprovechamientos	0.00	0.00	0.00	0.00	0.00	0.00
Aprovechamientos no comprendidos en la ley de ingresos vigente, causados en ejercicios fiscales anteriores pendientes de liquidación o pago	0.00	0.00	0.00	0.00	0.00	0.00
Ingresos por venta de bienes, prestación de servicios y otros ingresos	**0.00**	**0.00**	**0.00**	**0.00**	**0.00**	**0.00**
Ingresos por venta de bienes y prestación de servicios de instituciones públicas de seguridad social	0.00	0.00	0.00	0.00	0.00	0.00
Ingresos por venta de bienes y prestación de servicios de empresas productivas del estado	0.00	0.00	0.00	0.00	0.00	0.00
Ingresos por venta de bienes y prestación de servicios de entidades paraestatales y fideicomisos no empresariales y no financieros	0.00	0.00	0.00	0.00	0.00	0.00
Ingresos por venta de bienes y prestación de servicios de entidades paraestatales empresariales y no financieros con participación estatal mayoritaria	0.00	0.00	0.00	0.00	0.00	0.00
Ingresos por venta de bienes y prestación de servicios de entidades paraestatales empresariales financieras monetarias con participación estatal mayoritaria	0.00	0.00	0.00	0.00	0.00	0.00
Ingresos por venta de bienes y prestación de servicios de entidades paraestatales empresariales financieras no monetarias con participación estatal mayoritaria	0.00	0.00	0.00	0.00	0.00	0.00
Ingresos por venta de bienes y prestación de servicios de fideicomisos financieros públicos con participación estatal mayoritaria	0.00	0.00	0.00	0.00	0.00	0.00
Ingresos por venta de bienes y prestación de servicios de los poderes legislativo y judicial, y de los órganos autónomos	0.00	0.00	0.00	0.00	0.00	0.00
Otros ingresos	0.00	0.00	0.00	0.00	0.00	0.00
Participaciones, aportaciones, convenios, incentivos derivados de la colaboración fiscal y fondos distintos	**177,788,141.00**	**18,133,565.60**	**195,921,706.60**	**195,921,706.60**	**195,921,706.60**	**18,133,565.60**
Participaciones	108,648,018.00	16,770,937.01	125,418,955.01	125,418,955.01	125,418,955.01	16,770,937.01
Aportaciones	62,190,154.00	2,539,457.33	64,729,611.33	64,729,611.33	64,729,611.33	2,539,457.33
Convenios	3,905,000.00	-2,684,380.24	1,220,619.76	1,220,619.76	1,220,619.76	-2,684,380.24
Incentivos derivados de la colaboración fiscal	3,044,969.00	1,507,551.50	4,552,520.50	4,552,520.50	4,552,520.50	1,507,551.50
Fondos distintos de aportaciones	0.00	0.00	0.00	0.00	0.00	0.00
Transferencias, asignaciones, subsidios y subvenciones, y pensiones y jubilaciones	**0.00**	**0.00**	**0.00**	**0.00**	**0.00**	**0.00**
Transferencias y asignaciones	0.00	0.00	0.00	0.00	0.00	0.00
Transferencias al resto del sector público (derogado)	0.00	0.00	0.00	0.00	0.00	0.00
Subsidios y subvenciones	0.00	0.00	0.00	0.00	0.00	0.00
Ayudas sociales (derogado)	0.00	0.00	0.00	0.00	0.00	0.00
Pensiones y jubilaciones	0.00	0.00	0.00	0.00	0.00	0.00
Transferencias a fideicomisos, mandatos y análogos (derogado)	0.00	0.00	0.00	0.00	0.00	0.00
Transferencias del fondo mexicano del petróleo para la estabilización y el desarrollo	0.00	0.00	0.00	0.00	0.00	0.00
Ingresos derivados de financiamiento	**0.00**	**0.00**	**0.00**	**0.00**	**0.00**	**0.00**
Endeudamiento interno	0.00	0.00	0.00	0.00	0.00	0.00
Endeudamiento externo	0.00	0.00	0.00	0.00	0.00	0.00
Financiamiento interno	0.00	0.00	0.00	0.00	0.00	0.00
TOTAL	**298,704,661.00**	**67,647,380.68**	**366,352,041.68**	**316,497,087.02**	**316,497,087.02**	
					Ingresos Excedentes	**17,792,426.02**

Bajo protesta de decir verdad declaramos que los estados financieros y sus notas, son razonablemente correctos y son responsabilidad del emisor.

GUSTAVO SALVADOR ROBLES MARTINEZ
PRESIDENTE MUNICIPAL

L.C.P. JOSE EMMANUEL VELAZQUEZ RIOS
FUNCIONARIO ENCARGADO DE LA HACIENDA MUNICIPAL

PRESIDENCIA MUNICIPAL ESTADOS UNIDOS MEXICANOS AUTLAN DE NAVARRO, JAL.

HACIENDA MUNICIPAL ESTADOS UNIDOS MEXICANOS AUTLAN DE NAVARRO, JAL.

ASE/2022-17-27-04-2023-1

000029

CUENTA PÚBLICA - MUNICIPIO AUTLÁN DE NAVARRO

ESTADO ANALÍTICO DE INGRESOS POR FUENTE DE FINANCIAMIENTO

DEL 1 DE ENERO AL 31 DE DICIEMBRE DE 2022

RUBRO DE INGRESOS	INGRESOS					
	ESTIMADO	AMPLACIONES Y REDUCCIONES	MODIFICADO	DEVENGADO	RECAUDADO	DIFERENCIA
Ingresos del municipio	**298,704,661.00**	**67,647,380.68**	**366,352,041.68**	**316,497,087.02**	**316,497,087.02**	**17,792,426.02**
Impuestos	47,274,440.00	18,827,164.51	66,101,604.51	40,087,696.06	40,087,696.06	-7,186,743.94
Cuotas y aportaciones de seguridad social	0.00	0.00	0.00	0.00	0.00	0.00
Contribuciones de mejoras	0.00	0.00	0.00	0.00	0.00	0.00
Derechos	69,369,580.00	24,825,366.01	94,194,946.01	70,353,899.80	70,353,899.80	984,319.80
Productos	3,485,000.00	3,392,034.72	6,877,034.72	6,877,034.72	6,877,034.72	3,392,034.72
Aprovechamientos	787,500.00	2,469,249.84	3,256,749.84	3,256,749.84	3,256,749.84	2,469,249.84
Participaciones, aportaciones, convenios, incentivos derivados de la colaboración fiscal y fondos distintos de aportaciones	177,788,141.00	18,133,565.60	195,921,706.60	195,921,706.60	195,921,706.60	18,133,565.60
Transferencias, asignaciones, subsidios y subvenciones, y pensiones y jubilaciones	0.00	0.00	0.00	0.00	0.00	0.00
Ingresos de los entes públicos del sector paramunicipal, así como de las empresas productivas del municipio	**0.00**	**0.00**	**0.00**	**0.00**	**0.00**	**0.00**
Cuotas y aportaciones de seguridad social	0.00	0.00	0.00	0.00	0.00	0.00
Productos	0.00	0.00	0.00	0.00	0.00	0.00
Ingresos por ventas de bienes, prestación de servicios y otros ingresos	0.00	0.00	0.00	0.00	0.00	0.00
Transferencias, asignaciones, subsidios y subvenciones, y pensiones y jubilaciones	0.00	0.00	0.00	0.00	0.00	0.00
Ingresos derivados de financiamiento	**0.00**	**0.00**	**0.00**	**0.00**	**0.00**	**0.00**
Ingresos derivados de financiamientos	0.00	0.00	0.00	0.00	0.00	0.00
TOTAL	**298,704,661.00**	**67,647,380.68**	**366,352,041.68**	**316,497,087.02**	**316,497,087.02**	
					Ingresos excedentes	**17,792,426.02**

Bajo protesta de decir verdad declaramos que los estados financieros y sus notas, son razonablemente correctos y son responsabilidad del emisor.

LIC. GUSTAVO SALVADOR ROBLES MARTINEZ
PRESIDENTE MUNICIPAL

L.C.P. JOSE EMMANUEL VELAZQUEZ RIOS
FUNCIONARIO ENCARGADO DE LA HACIENDA MUNICIPAL

PRESIDENCIA MUNICIPAL ESTADOS UNIDOS MEXICANOS AUTLAN DE NAVARRO, JAL.

HACIENDA MUNICIPAL ESTADOS UNIDOS MEXICANOS AUTLAN DE NAVARRO, JAL.

ASEJ2022-17-27-04-2023-1

030000

CUENTA PÚBLICA - MUNICIPIO AUTLÁN DE NAVARRO

ESTADO ANALÍTICO DE INGRESOS DETALLADO - LDF

DEL 1 DE ENERO AL 31 DE DICIEMBRE DE 2022

RUBRO DE INGRESOS	INGRESO					DIFERENCIA
	ESTIMADO	AMPLIACIÓN Y REDUCCIÓN	MODIFICADO	DEVENGADO	RECAUDADO	
INGRESOS DE LIBRE DISPOSICIÓN						
Impuestos	47,274,440.00	18,827,164.51	66,101,604.51	40,087,696.06	40,087,696.06	-7,186,743.94
Cuotas y aportaciones de seguridad social	0.00	0.00	0.00	0.00	0.00	0.00
Contribuciones de mejoras	0.00	0.00	0.00	0.00	0.00	0.00
Derechos	69,369,580.00	24,825,366.01	94,194,946.01	70,353,899.80	70,353,899.80	984,319.80
Productos	3,485,000.00	3,392,034.72	6,877,034.72	6,877,034.72	6,877,034.72	3,392,034.72
Aprovechamientos	787,500.00	2,469,249.84	3,256,749.84	3,256,749.84	3,256,749.84	2,469,249.84
Ingresos por ventas de bienes y servicios	0.00	0.00	0.00	0.00	0.00	0.00
Participaciones	101,855,518.00	15,127,956.47	116,983,474.47	116,983,474.47	116,983,474.47	15,127,956.47
Fondo general de participaciones	79,983,405.00	11,087,564.81	91,070,969.81	91,070,969.81	91,070,969.81	11,087,564.81
Fondo de fomento municipal	11,422,884.00	2,233,006.13	13,655,890.13	13,655,890.13	13,655,890.13	2,233,006.13
Fondo de fiscalización y recaudación	6,766,683.00	1,198,430.80	7,965,113.80	7,965,113.80	7,965,113.80	1,198,430.80
Fondo de compensación	0.00	0.00	0.00	0.00	0.00	0.00
Fondo de extracción de hidrocarburos	0.00	0.00	0.00	0.00	0.00	0.00
Impuesto especial sobre producción y servicios	2,026,834.00	500,319.10	2,527,153.10	2,527,153.10	2,527,153.10	500,319.10
0.136% de la recaudación federal participable	0.00	0.00	0.00	0.00	0.00	0.00
3.17% sobre extracción del petróleo	0.00	0.00	0.00	0.00	0.00	0.00
Gasolinas y diésel	1,655,712.00	108,635.63	1,764,347.63	1,764,347.63	1,764,347.63	108,635.63
Fondo de impuesto sobre la renta	0.00	0.00	0.00	0.00	0.00	0.00
Fondo de estabilización de los ingresos de las entidades federativas	0.00	0.00	0.00	0.00	0.00	0.00
Incentivos derivados de la colaboración fiscal	3,044,969.00	1,507,551.50	4,552,520.50	4,552,520.50	4,552,520.50	1,507,551.50
Tenencia o uso de vehículos	2,852.00	-2,819.56	32.44	32.44	32.44	-2,819.56
Fondo de compensación ISAN	0.00	0.00	0.00	0.00	0.00	0.00
Impuesto sobre automóviles nuevos	2,153,867.00	864,173.47	3,018,040.47	3,018,040.47	3,018,040.47	864,173.47
Fondo de compensación de repecos-intermedios	0.00	0.00	0.00	0.00	0.00	0.00
Otros incentivos económicos	888,250.00	646,197.59	1,534,447.59	1,534,447.59	1,534,447.59	646,197.59
Transferencias	0.00	0.00	0.00	0.00	0.00	0.00
Convenios	0.00	0.00	0.00	0.00	0.00	0.00
Otros convenios y subsidios	0.00	0.00	0.00	0.00	0.00	0.00
Otros ingresos de libre disposición	6,792,500.00	1,642,980.54	8,435,480.54	8,435,480.54	8,435,480.54	1,642,980.54
Participaciones en ingresos locales	6,792,500.00	1,642,980.54	8,435,480.54	8,435,480.54	8,435,480.54	1,642,980.54
Otros ingresos de libre disposición	0.00	0.00	0.00	0.00	0.00	0.00
Total de ingresos de libre disposición	232,609,507.00	67,792,303.59	300,401,810.59	250,546,855.93	250,546,855.93	
					Ingresos excedentes de ingresos de libre disposición	17,937,348.93
TRANSFERENCIAS FEDERALES ETIQUETADAS						
Aportaciones	62,190,154.00	2,539,457.33	64,729,611.33	64,729,611.33	64,729,611.33	2,539,457.33
Fondo de aportaciones para la nómina educativa y gasto operativo	0.00	0.00	0.00	0.00	0.00	0.00
Fondo de aportaciones para los servicios de salud	0.00	0.00	0.00	0.00	0.00	0.00
Fondo de aportaciones para la infraestructura social	17,207,539.00	-932,260.67	16,275,278.33	16,275,278.33	16,275,278.33	-932,260.67
Fondo de aportaciones para el fortalecimiento de los municipios y de las demarcaciones territoriales del distrito federal	44,982,615.00	3,471,718.00	48,454,333.00	48,454,333.00	48,454,333.00	3,471,718.00
Fondo de aportaciones múltiples	0.00	0.00	0.00	0.00	0.00	0.00
Fondo de aportaciones para la educación tecnológica y de adultos	0.00	0.00	0.00	0.00	0.00	0.00
Fondo de aportaciones para la seguridad pública de los estados y del distrito federal	0.00	0.00	0.00	0.00	0.00	0.00
Fondo de aportaciones para el fortalecimiento de las entidades federativas	0.00	0.00	0.00	0.00	0.00	0.00
Convenios	3,905,000.00	-2,684,380.24	1,220,619.76	1,220,619.76	1,220,619.76	-2,684,380.24
Convenios de protección social en salud	0.00	0.00	0.00	0.00	0.00	0.00
Convenios de descentralización	0.00	0.00	0.00	0.00	0.00	0.00
Convenios de reasignación	0.00	0.00	0.00	0.00	0.00	0.00
Otros convenios y subsidios	3,905,000.00	-2,684,380.24	1,220,619.76	1,220,619.76	1,220,619.76	-2,684,380.24
Fondos distintos de aportaciones	0.00	0.00	0.00	0.00	0.00	0.00
Fondo para entidades federativas y municipios productores de hidrocarburos	0.00	0.00	0.00	0.00	0.00	0.00
Fondo minero	0.00	0.00	0.00	0.00	0.00	0.00
Transferencias, subsidios y subvenciones, y pensiones y jubilaciones	0.00	0.00	0.00	0.00	0.00	0.00
Otras transferencias federales etiquetadas	0.00	0.00	0.00	0.00	0.00	0.00
Total de transferencias federales etiquetadas	66,095,154.00	-144,922.91	65,950,231.09	65,950,231.09	65,950,231.09	-144,922.91
INGRESOS DERIVADOS DE FINANCIAMIENTO						
Ingresos derivados de financiamiento	0.00	0.00	0.00	0.00	0.00	0.00
Total de ingresos	298,704,661.00	67,647,380.68	366,352,041.68	316,497,087.02	316,497,087.02	17,792,426.02
DATOS INFORMATIVOS						
Ingresos derivados de financiamientos con fuente de pago de ingresos de libre disposición	0.00	0.00	0.00	0.00	0.00	0.00
Ingresos derivados de financiamientos con fuente de pago de transferencias federales etiquetadas	0.00	0.00	0.00	0.00	0.00	0.00
Ingresos derivados de financiamiento	0.00	0.00	0.00	0.00	0.00	0.00

Bajo protesta de decir verdad declaramos que los estados financieros y sus notas, son razonablemente correctos y son responsabilidad del emisor.

C. GUSTAVO SALVADOR ROBLES MARTINEZ
PRESIDENTE MUNICIPAL

L.C.P. JOSE EMMANUEL VELAZQUEZ RIOS
FUNCIONARIO ENCARGADO DE LA HACIENDA MUNICIPAL

PRESIDENCIA MUNICIPAL ESTADOS UNIDOS MEXICANOS AUTLAN DE NAVARRO, JAL.

HACIENDA MUNICIPAL ESTADOS UNIDOS MEXICANOS AUTLAN DE NAVARRO, JAL.

ASEJ2022-17-27-04-2023-1

000031

CUENTA PÚBLICA - MUNICIPIO AUTLÁN DE NAVARRO

ESTADO ANALÍTICO DEL EJERCICIO DEL PRESPUESTO DE EGRESOS

CLASIFICACIÓN POR OBJETO DEL GASTO (CAPÍTULO Y CONCEPTO)

CONCEPTO	EGRESOS					SUBEJERCICIO
	APROBADO	AMPLIACIONES/ (REDUCCIONES)	MODIFICADO	DEVENGADO	PAGADO	
Servicios personales	**164,002,006.86**	**8,224,693.00**	**172,226,699.86**	**172,226,699.86**	**165,248,084.02**	**0.00**
Remuneraciones al personal de carácter permanente	99,838,704.00	-4,274,520.76	95,564,183.24	95,564,183.24	95,564,183.24	0.00
Remuneraciones al personal de carácter transitorio	23,300,000.00	14,588,495.61	37,888,495.61	37,888,495.61	37,378,516.61	0.00
Remuneraciones adicionales especiales	20,936,061.14	795,923.41	21,731,984.55	21,731,984.55	20,688,325.66	0.00
Seguridad social	12,909,556.28	1,394,526.04	14,304,082.32	14,304,082.32	8,879,104.37	0.00
Otras prestaciones sociales y económicas	7,017,685.44	-4,279,731.30	2,737,954.14	2,737,954.14	2,737,954.14	0.00
Previsiones	0.00	0.00	0.00	0.00	0.00	0.00
Pago de estímulos a servidores públicos	0.00	0.00	0.00	0.00	0.00	0.00
Materiales y suministros	**30,331,900.00**	**31,522,913.15**	**61,854,813.15**	**61,854,813.15**	**52,183,185.25**	**0.00**
Materiales de administración, emisión de documentos y artículos oficiales	1,811,820.00	1,032,627.22	2,844,447.22	2,844,447.22	2,055,664.71	0.00
Alimentos y utensilios	1,662,600.00	550,109.90	2,212,709.90	2,212,709.90	1,758,114.06	0.00
Materias primas y materiales de producción y comercialización	0.00	0.00	0.00	0.00	0.00	0.00
Materiales y artículos de construcción y de reparación	5,089,730.00	6,647,351.00	11,737,081.00	11,737,081.00	11,407,718.48	0.00
Productos químicos, farmacéuticos y de laboratorio	1,877,100.00	586,296.87	2,463,396.87	2,463,396.87	1,994,088.56	0.00
Combustibles, lubricantes y aditivos	16,200,000.00	21,578,466.85	37,778,466.85	37,778,466.85	31,876,504.04	0.00
Vestuario, blancos, prendas de protección y artículos deportivos	854,000.00	-432,612.19	421,387.81	421,387.81	362,694.67	0.00
Materiales y suministros de seguridad	76,500.00	-23,263.78	53,236.22	53,236.22	37,574.00	0.00
Herramientas, refacciones y accesorios menores	2,760,150.00	1,583,937.28	4,344,087.28	4,344,087.28	2,690,826.73	0.00
Servicios generales	**54,298,332.00**	**8,331,619.35**	**62,629,951.35**	**62,629,951.35**	**58,279,614.14**	**0.00**
Servicios básicos	27,077,402.00	1,331,233.17	28,408,635.17	28,408,635.17	28,039,871.33	0.00
Servicios de arrendamiento	1,779,200.00	3,871,360.68	5,650,560.68	5,650,560.68	3,886,888.68	0.00
Servicios profesionales, científicos, técnicos y otros servicios	7,031,500.00	-3,413,912.68	3,617,587.32	3,617,587.32	3,163,445.72	0.00
Servicios financieros, bancarios y comerciales	1,652,850.00	578,687.43	2,231,537.43	2,231,537.43	2,178,617.17	0.00
Servicios de instalación, reparación, mantenimiento y conservación	6,067,650.00	1,877,650.41	7,945,300.41	7,945,300.41	6,520,974.39	0.00
Servicios de comunicación social y publicidad	425,200.00	490,326.98	915,526.98	915,526.98	757,600.05	0.00
Servicios de traslado y viáticos	628,250.00	-242,863.48	385,386.52	385,386.52	385,386.52	0.00
Servicios oficiales	2,305,000.00	389,594.01	2,694,594.01	2,694,594.01	2,569,307.05	0.00
Otros servicios generales	7,331,280.00	3,449,542.83	10,780,822.83	10,780,822.83	10,777,523.23	0.00
Transferencias, asignaciones, subsidios y otras ayudas	**21,533,062.14**	**9,551,067.29**	**31,084,129.43**	**31,084,129.43**	**31,042,829.43**	**0.00**
Transferencias internas y asignaciones al sector público	0.00	0.00	0.00	0.00	0.00	0.00
Transferencias al resto del sector público	6,720,000.00	1,167,954.84	7,887,954.84	7,887,954.84	7,887,954 84	0.00
Subsidios y subvenciones	0.00	0.00	0.00	0.00	0.00	0.00
Ayudas sociales	1,165,000.00	6,409,327.46	7,574,327.46	7,574,327.46	7,533,027.46	0.00
Pensiones y jubilaciones	13,323,062.14	1,648,004.05	14,971,066.19	14,971,066.19	14,971,066.19	0.00
Transferencias a fideicomisos, mandatos y otros análogos	0.00	0.00	0.00	0.00	0.00	0.00
Transferencias a la seguridad social	0.00	0.00	0.00	0.00	0.00	0.00
Donativos	325,000.00	325,780.94	650,780.94	650,780.94	650,780.94	0.00
Transferencias al exterior	0.00	0.00	0.00	0.00	0.00	0.00
Bienes muebles, inmuebles e intangibles	**1,559,998.00**	**4,110,325.46**	**5,670,323.46**	**5,670,323.46**	**4,762,380.89**	**0.00**
Mobiliario y equipo de administración	205,360.00	830,676.85	1,036,036.85	1,036,036.85	849,083.65	0.00
Mobiliario y equipo educacional y recreativo	0.00	68,891.90	68,891.90	68,891.90	68,891.90	0.00
Equipo instrumental médico y de laboratorio	0.00	0.00	0.00	0.00	0.00	0.00
Vehículos y equipo de transporte	236,994.00	2,630,366.56	2,867,360.56	2,867,360.56	2,301,891.12	0.00
Equipo de defensa y seguridad	82,000.00	-82,000.00	0.00	0.00	0.00	0.00
Maquinaria, otros equipos y herramientas	1,035,644.00	1,390.15	1,037,034.15	1,037,034.15	881,514.22	0.00
Activos biológicos	0.00	0.00	0.00	0.00	0.00	0.00
Bienes inmuebles	0.00	400,000.00	400,000.00	400,000.00	400,000.00	0.00
Activos intangibles	0.00	261,000.00	261,000.00	261,000.00	261,000.00	0.00
Inversión pública	**19,360,393.00**	**-2,083,386.21**	**17,277,006.79**	**17,277,006.79**	**14,637,532.53**	**0.00**
Obra pública en bienes de dominio público	16,380,393.00	409,070.12	16,789,463.12	16,789,463.12	14,149,988.86	0.00
Obra pública en bienes de dominio propios	2,980,000.00	-2,492,456.33	487,543.67	487,543.67	487,543.67	0.00
Proyectos productivos y acciones de fomento	0.00	0.00	0.00	0.00	0.00	0.00
Inversiones financieras y otras provisiones	**0.00**	**0.00**	**0.00**	**0.00**	**0.00**	**0.00**
Inversiones para el fomento de actividades productivas	0.00	0.00	0.00	0.00	0.00	0.00
Acciones y participaciones de capital	0.00	0.00	0.00	0.00	0.00	0.00
Compra de títulos y valores	0.00	0.00	0.00	0.00	0.00	0.00
Concesión de préstamos	0.00	0.00	0.00	0.00	0.00	0.00
Inversiones en fideicomisos, mandatos y otros análogos	0.00	0.00	0.00	0.00	0.00	0.00
Otras inversiones financieras	0.00	0.00	0.00	0.00	0.00	0.00
Provisiones para contingencias y otras erogaciones especiales	0.00	0.00	0.00	0.00	0.00	0.00
Participaciones y aportaciones	**0.00**	**0.00**	**0.00**	**0.00**	**0.00**	**0.00**
Participaciones	0.00	0.00	0.00	0.00	0.00	0.00
Aportaciones	0.00	0.00	0.00	0.00	0.00	0.00
Convenios	0.00	0.00	0.00	0.00	0.00	0.00
Deuda pública	**7,618,969.00**	**7,990,148.64**	**15,609,117.64**	**15,609,117.64**	**10,983,337.67**	**0.00**
Amortización de la deuda pública	1,765,253.00	0.31	1,765,253.31	1,765,253.31	1,765,253.31	0.00
Intereses de la deuda pública	2,436,600.00	1,458,541.09	3,895,141.09	3,895,141.09	3,895,141.09	0.00
Comisiones de la deuda pública	0.00	0.00	0.00	0.00	0.00	0.00
Gastos de la deuda pública	0.00	0.00	0.00	0.00	0.00	0.00
Costo por coberturas	0.00	0.00	0.00	0.00	0.00	0.00
Apoyos financieros	0.00	0.00	0.00	0.00	0.00	0.00
Adeudos de ejercicios anteriores (adefas)	3,417,116.00	6,531,607.24	9,948,723.24	9,948,723.24	5,322,943.27	0.00
TOTAL DEL GASTO	**298,704,661.00**	**67,647,380.68**	**366,352,041.68**	**366,352,041.68**	**337,136,963.93**	**0.00**

Bajo protesta de decir verdad declaramos que los estados financieros y sus notas, son razonablemente correctos y son responsabilidad del emisor.

C.P. GUSTAVO SALVADOR ROBLES MARTINEZ
PRESIDENTE MUNICIPAL

L.C.P. JOSE EMMANUEL VELAZQUEZ RIOS
FUNCIONARIO ENCARGADO DE LA HACIENDA MUNICIPAL

PRESIDENCIA MUNICIPAL ESTADOS UNIDOS MEXICANOS AUTLAN DE NAVARRO, JAL.

HACIENDA MUNICIPAL ESTADOS UNIDOS MEXICANOS AUTLAN DE NAVARRO, JAL.

ASEJ2022-17-27-04-2023-1

000032

CUENTA PÚBLICA - MUNICIPIO AUTLÁN DE NAVARRO

ESTADO ANALÍTICO DEL EJERCICIO DEL PRESPUESTO DE EGRESOS DETALLADO - LDF

DEL 1 DE ENERO AL 31 DE DICIEMBRE DE 2022

CONCEPTO	EGRESOS					SUBEJERCICIO
	APROBADO	AMPLIACIONES/ (REDUCCIONES)	MODFICADO	DEVENGADO	PAGADO	
I GASTO NO ETIQUETADO						
A Servicios personales	**164,002,006.86**	**5,032,035.39**	**169,034,042.25**	**169,034,042.25**	**162,055,426.41**	**0.00**
Remuneraciones al personal de carácter permanente	99,838,704.00	-6,754,178.37	93,084,525.63	93,084,525.63	93,084,525.63	0.00
Remuneraciones al personal de carácter transitorio	23,300,000.00	13,875,495.61	37,175,495.61	37,175,495.61	36,665,516.61	0.00
Remuneraciones adicionales especiales	20,936,061.14	795,923.41	21,731,984.55	21,731,984.55	20,688,325.66	0.00
Seguridad social	12,909,556.28	1,394,526.04	14,304,082.32	14,304,082.32	8,879,104.37	0.00
Otras prestaciones sociales y económicas	7,017,685.44	-4,279,731.30	2,737,954.14	2,737,954.14	2,737,954.14	0.00
Previsiones	0.00	0.00	0.00	0.00	0.00	0.00
Pago de estímulos a servidores públicos	0.00	0.00	0.00	0.00	0.00	0.00
B Materiales y suministros	**15,287,500.00**	**25,785,824.07**	**41,073,324.07**	**41,073,324.07**	**31,401,696.17**	**0.00**
Materiales de administración, emisión de documentos y artículos oficiales	1,799,920.00	988,961.31	2,788,881.31	2,788,881.31	2,000,098.80	0.00
Alimentos y utensilios	1,462,600.00	750,109.90	2,212,709.90	2,212,709.90	1,758,114.06	0.00
Materias primas y materiales de producción y comercialización	0.00	0.00	0.00	0.00	0.00	0.00
Materiales y artículos de construcción y de reparación	5,079,230.00	6,602,159.00	11,681,389.00	11,681,389.00	11,352,026.48	0.00
Productos químicos, farmacéuticos y de laboratorio	1,877,100.00	293,775.90	2,170,875.90	2,170,875.90	1,701,567.59	0.00
Combustibles, lubricantes y aditivos	1,400,000.00	16,002,766.65	17,402,766.65	17,402,766.65	11,500,803.84	0.00
Vestuario, blancos, prendas de protección y artículos deportivos	832,000.00	-410,612.19	421,387.81	421,387.81	362,694.67	0.00
Materiales y suministros de seguridad	76,500.00	-23,263.78	53,236.22	53,236.22	37,574.00	0.00
Herramientas, refacciones y accesorios menores	2,760,150.00	1,581,927.28	4,342,077.28	4,342,077.28	2,688,816.73	0.00
C Servicios generales	**28,738,586.00**	**6,420,252.20**	**35,158,838.20**	**38,064,368.20**	**33,714,030.99**	**-2,905,530.00**
Servicios básicos	4,982,686.00	88,423.50	5,071,109.50	5,071,109.50	4,702,345.66	0.00
Servicios de arrendamiento	1,779,200.00	3,621,360.73	5,400,560.73	5,400,560.73	3,636,888.73	0.00
Servicios profesionales, científicos, técnicos y otros servicios	6,647,000.00	-3,043,282.68	3,603,717.32	3,603,717.32	3,149,575.72	0.00
Servicios financieros, bancarios y comerciales	1,652,850.00	578,411.90	2,231,261.90	2,231,261.90	2,178,341.64	0.00
Servicios de instalación, reparación, mantenimiento y conservación	6,067,650.00	1,025,738.41	7,093,388.41	7,093,388.41	5,669,062.39	0.00
Servicios de comunicación social y publicidad	425,200.00	478,326.98	903,526.98	903,526.98	745,600.05	0.00
Servicios de traslado y viáticos	628,250.00	-242,863.48	385,386.52	385,386.52	385,386.52	0.00
Servicios oficiales	2,130,000.00	464,594.01	2,594,594.01	2,594,594.01	2,469,307.05	0.00
Otros servicios generales	4,425,750.00	3,449,542.83	7,875,292.83	10,780,822.83	10,777,523.23	-2,905,530.00
D Transferencias, asignaciones, subsidios y otras ayudas	**21,533,062.14**	**9,551,067.29**	**31,084,129.43**	**31,084,129.43**	**31,042,829.43**	**0.00**
Transferencias internas y asignaciones al sector público	0.00	0.00	0.00	0.00	0.00	0.00
Transferencias al resto del sector público	6,720,000.00	1,167,954.84	7,887,954.84	7,887,954.84	7,887,954.84	0.00
Subsidios y subvenciones	0.00	0.00	0.00	0.00	0.00	0.00
Ayudas sociales	1,165,000.00	6,409,327.46	7,574,327.46	7,574,327.46	7,533,027.46	0.00
Pensiones y jubilaciones	13,323,062.14	1,648,004.05	14,971,066.19	14,971,066.19	14,971,066.19	0.00
Transferencias a fideicomisos, mandatos y análogos	0.00	0.00	0.00	0.00	0.00	0.00
Transferencias a la seguridad social	0.00	0.00	0.00	0.00	0.00	0.00
Donativos	325,000.00	325,780.94	650,780.94	650,780.94	650,780.94	0.00
Transferencias al exterior	0.00	0.00	0.00	0.00	0.00	0.00
E Bienes muebles, inmuebles e intangibles	**611,752.00**	**4,667,294.74**	**5,279,046.74**	**5,279,046.74**	**4,371,104.17**	**0.00**
Mobiliario y equipo de administración	138,360.00	827,586.93	965,946.93	965,946.93	778,993.73	0.00
Mobiliario y equipo educacional y recreativo	0.00	66,391.90	66,391.90	66,391.90	66,391.90	0.00
Equipo instrumental médico y de laboratorio	0.00	0.00	0.00	0.00	0.00	0.00
Vehículos y equipo de transporte	236,994.00	2,630,366.56	2,867,360.56	2,867,360.56	2,301,891.12	0.00
Equipo de defensa y seguridad	82,000.00	-82,000.00	0.00	0.00	0.00	0.00
Maquinaria, otros equipos y herramientas	154,398.00	824,949.35	979,347.35	979,347.35	823,827.42	0.00
Activos biológicos	0.00	0.00	0.00	0.00	0.00	0.00
Bienes inmuebles	0.00	400,000.00	400,000.00	400,000.00	400,000.00	0.00
Activos intangibles	0.00	0.00	0.00	0.00	0.00	0.00
F Inversión pública	**0.00**	**-1,492,981.91**	**-1,492,981.91**	**1,487,018.09**	**1,458,444.06**	**-2,980,000.00**
Obra pública en bienes de dominio público	0.00	999,474.42	999,474.42	999,474.42	970,900.39	0.00
Obra pública en bienes de dominio propios	0.00	-2,492,456.33	-2,492,456.33	487,543.67	487,543.67	-2,980,000.00
Proyectos productivos y acciones de fomento	0.00	0.00	0.00	0.00	0.00	0.00
G Inversiones financieras y otras provisiones	**0.00**	**0.00**	**0.00**	**0.00**	**0.00**	**0.00**
Inversiones para el fomento de actividades productivas	0.00	0.00	0.00	0.00	0.00	0.00
Acciones y participaciones de capital	0.00	0.00	0.00	0.00	0.00	0.00
Compra de títulos y valores	0.00	0.00	0.00	0.00	0.00	0.00
Concesión de préstamos	0.00	0.00	0.00	0.00	0.00	0.00
Inversiones en fideicomisos, mandatos y otros análogos	0.00	0.00	0.00	0.00	0.00	0.00
Otras inversiones financieras	0.00	0.00	0.00	0.00	0.00	0.00
Provisiones para contingencias y otras erogaciones especiales	0.00	0.00	0.00	0.00	0.00	0.00
H Participaciones y aportaciones	**0.00**	**0.00**	**0.00**	**0.00**	**0.00**	**0.00**
Participaciones	0.00	0.00	0.00	0.00	0.00	0.00
Aportaciones	0.00	0.00	0.00	0.00	0.00	0.00
Convenios	0.00	0.00	0.00	0.00	0.00	0.00
I Deuda pública	**2,436,600.00**	**8,228,415.78**	**10,665,015.78**	**12,430,268.78**	**7,804,488.81**	**-1,765,253.00**
Amortización de la deuda pública	0.00	0.31	0.31	1,765,253.31	1,765,253.31	-1,765,253.00
Intereses de la deuda pública	2,436,600.00	1,458,541.09	3,895,141.09	3,895,141.09	3,895,141.09	0.00
Comisiones de la deuda pública	0.00	0.00	0.00	0.00	0.00	0.00
Gastos de la deuda pública	0.00	0.00	0.00	0.00	0.00	0.00
Costo por coberturas	0.00	0.00	0.00	0.00	0.00	0.00
Apoyos financieros	0.00	0.00	0.00	0.00	0.00	0.00
Adeudos de ejercicios fiscales anteriores (ADEFAS)	0.00	6,769,874.38	6,769,874.38	6,769,874.38	2,144,094.41	0.00
TOTAL DEL GASTO NO ETIQUETADO	**232,609,507.00**	**58,191,907.56**	**290,801,414.56**	**298,452,197.56**	**271,848,020.04**	**-7,650,783.00**
II GASTO ETIQUETADO						
A Servicios personales	**0.00**	**3,192,657.61**	**3,192,657.61**	**3,192,657.61**	**3,192,657.61**	**0.00**
Remuneraciones al personal de carácter permanente	0.00	2,479,657.61	2,479,657.61	2,479,657.61	2,479,657.61	0.00
Remuneraciones al personal de carácter transitorio	0.00	713,000.00	713,000.00	713,000.00	713,000.00	0.00
Remuneraciones adicionales especiales	0.00	0.00	0.00	0.00	0.00	0.00
Seguridad social	0.00	0.00	0.00	0.00	0.00	0.00
Otras prestaciones sociales y económicas	0.00	0.00	0.00	0.00	0.00	0.00
Previsiones	0.00	0.00	0.00	0.00	0.00	0.00
Pago de estímulos a servidores públicos	0.00	0.00	0.00	0.00	0.00	0.00
B Materiales y suministros	**15,044,400.00**	**5,737,089.08**	**20,781,489.08**	**20,781,489.08**	**20,781,489.08**	**0.00**
Materiales de administración, emisión de documentos y artículos oficiales	11,900.00	43,665.91	55,565.91	55,565.91	55,565.91	0.00
Alimentos y utencilios	200,000.00	-200,000.00	0.00	0.00	0.00	0.00

CUENTA PÚBLICA - MUNICIPIO AUTLÁN DE NAVARRO

ESTADO ANALÍTICO DEL EJERCICIO DEL PRESPUESTO DE EGRESOS DETALLADO - LDF

DEL 1 DE ENERO AL 31 DE DICIEMBRE DE 2022

		EGRESOS					
	Materias primas y materiales de producción y comercialización	0.00	0.00	0.00	0.00	0.00	0.00
	Materiales y artículos de construcción y de reparación	10,500.00	45,192.00	55,692.00	55,692.00	55,692.00	0.00
	Productos químicos, farmacéuticos y de laboratorio	0.00	292,520.97	292,520.97	292,520.97	292,520.97	0.00
	Combustibles, lubricantes y aditivos	14,800,000.00	5,575,700.20	20,375,700.20	20,375,700.20	20,375,700.20	0.00
	Vestuario, blancos, prendas de protección y artículos deportivos	22,000.00	-22,000.00	0.00	0.00	0.00	0.00
	Materiales y suministros de seguridad	0.00	0.00	0.00	0.00	0.00	0.00
	Herramientas, refacciones y accesorios menores	0.00	2,010.00	2,010.00	2,010.00	2,010.00	0.00
C	**Servicios generales**	**25,559,746.00**	**1,911,367.15**	**27,471,113.15**	**24,565,583.15**	**24,565,583.15**	**2,905,530.00**
	Servicios básicos	22,094,716.00	1,242,809.67	23,337,525.67	23,337,525.67	23,337,525.67	0.00
	Servicios de arrendamiento	0.00	249,999.95	249,999.95	249,999.95	249,999.95	0.00
	Servicios profesionales, científicos, técnicos y otros servicios	384,500.00	-370,630.00	13,870.00	13,870.00	13,870.00	0.00
	Servicios financieros, bancarios y comerciales	0.00	275.53	275.53	275.53	275.53	0.00
	Servicios de instalación, reparación, mantenimiento y conservación	0.00	851,912.00	851,912.00	851,912.00	851,912.00	0.00
	Servicios de comunicación social y publicidad	0.00	12,000.00	12,000.00	12,000.00	12,000.00	0.00
	Servicios de traslado y viáticos	0.00	0.00	0.00	0.00	0.00	0.00
	Servicios oficiales	175,000.00	-75,000.00	100,000.00	100,000.00	100,000.00	0.00
	Otros servicios generales	2,905,530.00	0.00	2,905,530.00	0.00	0.00	2,905,530.00
D	**Transferencias, asignaciones, subsidios y otras ayudas**	**0.00**	**0.00**	**0.00**	**0.00**	**0.00**	**0.00**
	Transferencias internas y asignaciones al sector público	0.00	0.00	0.00	0.00	0.00	0.00
	Transferencias al resto del sector público	0.00	0.00	0.00	0.00	0.00	0.00
	Subsidios y subvenciones	0.00	0.00	0.00	0.00	0.00	0.00
	Ayudas sociales	0.00	0.00	0.00	0.00	0.00	0.00
	Pensiones y jubilaciones	0.00	0.00	0.00	0.00	0.00	0.00
	Transferencias a fideicomisos, mandatos y análogos	0.00	0.00	0.00	0.00	0.00	0.00
	Transferencias a la seguridad social	0.00	0.00	0.00	0.00	0.00	0.00
	Donativos	0.00	0.00	0.00	0.00	0.00	0.00
	Transferencias al exterior	0.00	0.00	0.00	0.00	0.00	0.00
E	**Bienes muebles, inmuebles e intangibles**	**948,246.00**	**-556,969.28**	**391,276.72**	**391,276.72**	**391,276.72**	**0.00**
	Mobiliario y equipo de administración	67,000.00	3,089.92	70,089.92	70,089.92	70,089.92	0.00
	Mobiliario y equipo educacional y recreativo	0.00	2,500.00	2,500.00	2,500.00	2,500.00	0.00
	Equipo instrumental médico y de laboratorio	0.00	0.00	0.00	0.00	0.00	0.00
	Vehículos y equipo de transporte	0.00	0.00	0.00	0.00	0.00	0.00
	Equipo de defensa y seguridad	0.00	0.00	0.00	0.00	0.00	0.00
	Maquinaria, otros equipos y herramientas	881,246.00	-823,559.20	57,686.80	57,686.80	57,686.80	0.00
	Activos biológicos	0.00	0.00	0.00	0.00	0.00	0.00
	Bienes inmuebles	0.00	0.00	0.00	0.00	0.00	0.00
	Activos intangibles	0.00	261,000.00	261,000.00	261,000.00	261,000.00	0.00
F	**Inversión pública**	**19,360,393.00**	**-590,404.30**	**18,769,988.70**	**15,789,988.70**	**13,179,088.47**	**2,980,000.00**
	Obra pública en bienes de dominio público	16,380,393.00	-590,404.30	15,789,988.70	15,789,988.70	13,179,088.47	0.00
	Obra pública en bienes de dominio propios	2,980,000.00	0.00	2,980,000.00	0.00	0.00	2,980,000.00
	Proyectos productivos y acciones de fomento	0.00	0.00	0.00	0.00	0.00	0.00
G	**Inversiones financieras y otras provisiones**	**0.00**	**0.00**	**0.00**	**0.00**	**0.00**	**0.00**
	Inversiones para el fomento de actividades productivas	0.00	0.00	0.00	0.00	0.00	0.00
	Acciones y participaciones de capital	0.00	0.00	0.00	0.00	0.00	0.00
	Compra de títulos y valores	0.00	0.00	0.00	0.00	0.00	0.00
	Concesión de préstamos	0.00	0.00	0.00	0.00	0.00	0.00
	Inversiones en fideicomisos, mandatos y otros análogos	0.00	0.00	0.00	0.00	0.00	0.00
	Otras inversiones financieras	0.00	0.00	0.00	0.00	0.00	0.00
	Provisiones para contingencias y otras erogaciones especiales	0.00	0.00	0.00	0.00	0.00	0.00
H	**Participaciones y aportaciones**	**0.00**	**0.00**	**0.00**	**0.00**	**0.00**	**0.00**
	Participaciones	0.00	0.00	0.00	0.00	0.00	0.00
	Aportaciones	0.00	0.00	0.00	0.00	0.00	0.00
	Convenios	0.00	0.00	0.00	0.00	0.00	0.00
I	**Deuda pública**	**5,182,369.00**	**-238,267.14**	**4,944,101.86**	**3,178,848.86**	**3,178,848.86**	**1,765,253.00**
	Amortización de la deuda pública	1,765,253.00	0.00	1,765,253.00	0.00	0.00	1,765,253.00
	Intereses de la deuda pública	0.00	0.00	0.00	0.00	0.00	0.00
	Comisiones de la deuda pública	0.00	0.00	0.00	0.00	0.00	0.00
	Gastos de la deuda pública	0.00	0.00	0.00	0.00	0.00	0.00
	Costo por coberturas	0.00	0.00	0.00	0.00	0.00	0.00
	Apoyos financieros	0.00	0.00	0.00	0.00	0.00	0.00
	Adeudos de ejercicios fiscales anteriores (ADEFAS)	3,417,116.00	-238,267.14	3,178,848.86	3,178,848.86	3,178,848.86	0.00
	TOTAL DEL GASTO ETIQUETADO	**66,095,154.00**	**9,455,473.12**	**75,550,627.12**	**67,899,844.12**	**65,288,943.89**	**7,650,783.00**
	TOTAL DE EGRESOS	**298,704,661.00**	**67,647,380.68**	**366,352,041.68**	**366,352,041.68**	**337,136,963.93**	**0.00**

Bajo protesta de decir verdad declaramos que los estados financieros y sus notas, son razonablemente correctos y son responsabilidad del emisor.

LIC. GUSTAVO SALVADOR ROBLES MARTINEZ
PRESIDENTE MUNICIPAL

L.C.P. JOSE EMMANUEL VELAZQUEZ RIOS
FUNCIONARIO ENCARGADO DE LA HACIENDA MUNICIPAL

PRESIDENCIA MUNICIPAL ESTADOS UNIDOS MEXICANOS AUTLAN DE NAVARRO, JAL.

HACIENDA MUNICIPAL ESTADOS UNIDOS MEXICANOS AUTLAN DE NAVARRO, JAL.

ASEJ2022-17-27-04-2023-1

000034

CUENTA PÚBLICA - MUNICIPIO AUTLÁN DE NAVARRO
ESTADO E INFORME ANALÍTICO DE LA DEUDA PÚBLICA Y OTROS PASIVOS
DEL 1 DE ENERO AL 31 DE DICIEMBRE DE 2022

Denominación de la deuda pública y otros pasivos	Saldo al 1° de enero de 2022	Disposiciones del periodo	Amortizaciones del periodo	Revaluaciones, reclasificaciones y otros ajustes	Saldo del periodo	Pago de intereses del periodo	Pago de comisiones y demás costos asociados duarante el periodo
Deuda Pública							
Corto Plazo	**1,765,253.31**	**0.00**	**1,765,253.31**	**0.00**	**0.00**	**3,895,141.09**	**0.00**
Instituciones de Crédito	1,765,253.31	0.00	1,765,253.31	0.00	**0.00**	3,895,141.09	0.00
Títulos y Valores	0.00	0.00	0.00	0.00	**0.00**	0.00	0.00
Arrendamiento Financiero	0.00	0.00	0.00	0.00	**0.00**	0.00	0.00
Largo Plazo	**48,933,987.99**	**0.00**	**0.00**	**0.00**	**48,933,987.99**	**0.00**	**0.00**
Instituciones de Crédito	48,933,987.99	0.00	0.00	0.00	**48,933,987.99**	0.00	0.00
Títulos y Valores	0.00	0.00	0.00	0.00	**0.00**	0.00	0.00
Arrendamiento Financiero	0.00	0.00	0.00	0.00	**0.00**	0.00	0.00
Otros Pasivos	**112,306,249.36**				**145,094,944.15**		
Total de la Deuda Pública y Otros Pasivos	***163,005,490.66***	***0.00***	***1,765,253.31***	***0.00***	***194,028,932.14***	***3,895,141.09***	***0.00***

Denominaciónde la deuda pública y otros pasivos	Saldo al 1° de enero de 2022	Disposiciones del periodo	Amortizaciones del periodo	Revaluaciones, reclasificaciones y otros ajustes	Saldo del periodo	Pago de intereses del periodo	Pago de comisiones y demás costos asociados duarante el periodo
Deuda Contingente							
1.-					**0.00**		
2.-					**0.00**		
3.-					**0.00**		
4.-					**0.00**		
5.-					**0.00**		
SUMA	**0.00**	**0.00**	**0.00**	**0.00**	**0.00**	**0.00**	**0.00**
Valor de Instrumentos Bonos Cupón Cero							
1.-					**0.00**		
2.-					**0.00**		
3.-					**0.00**		
4.-					**0.00**		
5.-					**0.00**		
SUMA	**0.00**	**0.00**	**0.00**	**0.00**	**0.00**	**0.00**	**0.00**

Obligaciones a corto plazo	Monto contratado	Plazo pactado	Tasa de interés	Comisiones y costos relacionados	Tasa afectiva
Obligaciones a Corto Plazo					
1.-					
2.-					
3.-					
4.-					
5.-					
SUMA	**0.00**			**0.00**	

000035

Bajo protesta de decir verdad declaramos que los Estados Financieros y sus Notas son razonablemente correctos y responsabilidad del emisor.

PRESIDENCIA MUNICIPAL ESTADOS UNIDOS MEXICANOS AUTLAN DE NAVARRO, JAL.

L.A. GUSTAVO SALVADOR ROBLES MARTINEZ
PRESIDENTE MUNICIPAL

HACIENDA MUNICIPAL ESTADOS UNIDOS MEXICANOS AUTLAN DE NAVARRO, JAL.

L.C.P. JOSE EMMANUEL VELAZQUEZ RIOS
FUNCIONARIO ENCARGADO DE LA HACIENDA MUNICIPAL

ASEJ2022-17-27-04-2023-1

SELLO

CONCEPTO	No. 1		
TIPO DE OBLIGACIÓN: 1 .- Institución de crédito			
NOMBRE DEL ACREEDOR: Banobras			
MONTO DISPUESTO:	$59,428,829.06	FECHA DE INICIO:	26 de diciembre de 2014
		FECHA DE VENCIMIENTO:	19 de septiembre de 2034
SALDO AL 1° DE ENERO DE 2022 A CORTO PLAZO:		$973,819.01	
SALDO AL 1° DE ENERO DE 2022 A LARGO PLAZO:		$36,869,898.54	

OBLIGACIONES A LARGO PLAZO

CONCEPTO	DISPOSICIÓN	AMORTIZACIÓN	REVALUACIONES	INTERÉS	COMISIONES
Largo Plazo	0.00	0.00	0.00	0.00	0.00

OBLIGACIONES A CORTO PLAZO

MES	DISPOSICIÓN	AMORTIZACIÓN	REVALUACIONES	INTERÉS	COMISIONES
ENERO	0.00	83,133.36	0.00	215,567.28	0.00
FEBRERO	0.00	84,172.53	0.00	194,806.85	0.00
MARZO	0.00	85,224.69	0.00	231,257.81	0.00
ABRIL	0.00	86,290.00	0.00	254,834.84	0.00
MAYO	0.00	87,368.62	0.00	231,142.05	0.00
JUNIO	0.00	88,460.73	0.00	253,036.04	0.00
JULIO	0.00	89,566.49	0.00	296,160.53	0.00
AGOSTO	0.00	90,686.07	0.00	278,520.44	0.00
SEPTIEMBRE	0.00	91,819.65	0.00	300,744.42	0.00
OCTUBRE	0.00	92,967.39	0.00	315,579.02	0.00
NOVIEMBRE	0.00	94,129.48	0.00	322,819.18	0.00
DICIEMBRE	0.00	0.00	0.00	0.00	0.00
SUMA	**0.00**	**973,819.01**	**0.00**	**2,894,468.46**	**0.00**

000036

CONCEPTO	No. 2		
TIPO DE OBLIGACIÓN: 1 .- Institución de crédito			
NOMBRE DEL ACREEDOR: Banobras 002/2020			
MONTO DISPUESTO:	$13,486,939.95	FECHA DE INICIO:	7 de julio de 2020
		FECHA DE VENCIMIENTO:	28 de febrero de 2030
SALDO AL 1° DE ENERO DE 2022 A CORTO PLAZO:		$791,434.30	
SALDO AL 1° DE ENERO DE 2022 A LARGO PLAZO:		$12,064,089.45	

OBLIGACIONES A LARGO PLAZO

CONCEPTO	DISPOSICIÓN	AMORTIZACIÓN	REVALUACIONES	INTERÉS	COMISIONES
Largo Plazo	0.00	0.00	0.00	0.00	0.00

OBLIGACIONES A CORTO PLAZO

MES	DISPOSICIÓN	AMORTIZACIÓN	REVALUACIONES	INTERÉS	COMISIONES
ENERO	0.00	67,563.47	0.00	76,549.29	0.00
FEBRERO	0.00	68,408.02	0.00	68,956.94	0.00
MARZO	0.00	69,263.12	0.00	81,358.50	0.00
ABRIL	0.00	70,128.91	0.00	89,131.13	0.00
MAYO	0.00	71,005.52	0.00	80,571.52	0.00
JUNIO	0.00	71,893.09	0.00	87,720.45	0.00
JULIO	0.00	0.00	0.00	0.00	0.00
AGOSTO	0.00	146,493.40	0.00	197,558.12	0.00
SEPTIEMBRE	0.00	74,622.92	0.00	102,574.65	0.00
OCTUBRE	0.00	75,555.70	0.00	107,189.07	0.00
NOVIEMBRE	0.00	76,500.15	0.00	109,062.96	0.00
DICIEMBRE	0.00	0.00	0.00	0.00	0.00
SUMA	**0.00**	**791,434.30**	**0.00**	**1,000,672.63**	**0.00**

000037

CUENTA PÚBLICA - MUNICIPIO AUTLÁN DE NAVARRO
INFORME ANALÍTICO DE OBLIGACIONES DIFERENTES DE FINANCIAMIENTO
DEL 1 DE ENERO AL 31 DE DICIEMBRE DE 2022

Denominación de las obligaciones diferentes de financiamiento	Fecha del contrato	Fecha de inicio de operaciones del proyecto	Fecha de vencimiento	Monto de la inversión pactado	Plazo pactado	Monto promedio mensual del pago de la contraprestación	Monto promedio mensual del pago de la contraprestación correspondiente al pago de inversión	Monto pagado de la inversión del periodo	Monto pagado de la inversión actualizado del periodo	Saldo pendiente por pagar de la inversión
Asociación Público Privadas				**0.00**		**0.00**	**0.00**	**0.00**	**0.00**	**0.00**
1.- N/A	01/01/2022	01/01/2022	01/01/2022	0	01/01/2022	0	0	0	0	0.00
2.-										0.00
3.-										0.00
Otros Instrumentos				**0.00**		**0.00**	**0.00**	**0.00**	**0.00**	**0.00**
1.-										0.00
2.-										0.00
3.-										0.00
Total de Obligaciones Diferentes de Financiamiento				***0.00***		***0.00***	***0.00***	***0.00***	***0.00***	***0.00***

Bajo protesta de decir verdad declaramos que los Estados Financieros y sus Notas son razonablemente correctos y responsabilidad del emisor.

GUSTAVO ROBLES

L.A. GUSTAVO SALVADOR ROBLES MARTINEZ
PRESIDENTE MUNICIPAL

PRESIDENCIA MUNICIPAL ESTADOS UNIDOS MEXICANOS AUTLAN DE NAVARRO, JAL.

L.C.P. JOSÉ EMMANUEL VELAZQUEZ RIOS
FUNCIONARIO ENCARGADO DE LA HACIENDA MUNICIPAL

HACIENDA MUNICIPAL ESTADOS UNIDOS MEXICANOS AUTLAN DE NAVARRO, JAL.

ASEJ2022-17-27-04-2023-1

SELLO

000038

CUENTA PÚBLICA - MUNICIPIO AUTLÁN DE NAVARRO
INFORMATIVA DE PROVEEDORES
DEL 1 DE ENERO AL 31 DE DICIEMBRE DE 2022

N°	PROVEEDOR Y/O PRESTADOR	R.F.C.	DOMICILIO	CIUDAD	CODIGO POSTAL	FUENTE DE FINANCIAMIENTO	ORIGEN DEL RECURSO POR CUENTA BANCARIA	FORMA DE PAGO	DESCRIPCIÓN DEL GASTO	IMPORTE	FECHA DE LA FACTURA	FOLIO DE FACTURA
1	ADRIAN GONZALEZ PALOMAR	GOPA880218352	DONATO GUERRA # 55	AUTLAN. JALISCO	48900	1.1	01-118511047	TRANSFERENCIA	COMPRA DE REFACCIONES PARA LA UNIDAD PC-018 NUMERO DE SERIE 3D7H516K19	13770	23/12/2022	445
2	AGRORIV SOCIEDAD DE PRODUCCION RURAL DE RESPONSABILIDAD LIMITADA DE CAPITAL VARIABLE	GR111212V32	CALLE ITURBIDE 20	EL CHANTE	48918	1.5	01-191498959	TRANSFERENCIA	ARRENDAMIENTO DE MAQUINA PESADA CONSISTENTE EN UNA MAQUINA DESFIBRADOR	20000	22/12/2022	70F4
3	ALEJANDRO FLORES DE NIZ	FONA780817MP3	EULOGIO PARRA # 7	AUTLAN DE NAVARRO	48900	1.1	01-118511047	TRANSFERENCIA	HONORARIOS COMO ACTIVADOR DEPORTIVO EN LOS MESES JUNIO,JULIO Y AGOSTO	15000	20/12/2022	A01B7
4	ALFREDO CHAVEZ CAMACHO	CACX8607303J7	GPE VICTORIA NO 376	AUTLAN, JAL	48900	1.1	01-118511047	TRANSFERENCIA	PAGO POR EL SERVICIO DE LA REPARACION DE TRANSMISION DE LA PATRULLA A-	23040	30/12/2022	42
5	ALMA DELIA FIGUEROA RODRIGUEZ	FIRA810301933	BARCENAS NO 36 B	AUTLAN, JAL	48900	1.1	01-118511047	TRANSFERENCIA	COMPRA DE PAQUETES DE UNIFORMES PARA PERSONAL DOCENTE Y ADMINISTRATIVO	12249.6	27/12/2022	37
6	ALONSO ALFARO CARO	AACA781112JM1	HIDALGO NO 1498	GUADALAJARA, JAL.	44600	1.1	01-118511047	TRANSFERENCIA	RENTA DE COPIADORA PARA USO DE LA OFICINA DE RECURSOS HUMANOS DEL 5 D	42359.14	30/12/2022	VARIOS
7	ALONSO ALFARO CARO	AACA781112JM1	HIDALGO NO 1498	GUADALAJARA, JAL.	44600	1.1	01-118511047	TRANSFERENCIA	RENTA DE COPIADORA PARA USO DE LA JEFATURA DE ARCHIVO HISTORICO DEL 5	55551.94	30/12/2022	VARIOS
8	AMPARO MARISOL GOMEZ ANDRADE	GOAA810309LX7	GUADALUPE VICTORIA NO. 84-C	AUTLAN DE NAVARRO, JALISCO	48900	1.1	01-118511047	TRANSFERENCIA	OFICIALIA MAYOR DE SERVICIOS PUBLICOS MUNICIPALES SOLICITA MATERIAL PA	20574	22/12/2022	24
9	ANA BERTHA MURILLO GOMEZ	MUGA6706056U8	LIBRAMIENTO CARRETERO NO 549	AUTLAN, JAL.	48900	1.1	01-113741745	TRANSFERENCIA	SERVICIO DE REPARACION DE CLUTCH A VEHICULO MA-063 DE ASEO PUBLICO	3950	22/12/2022	6954
10	ANA BERTHA MURILLO GOMEZ	MUGA6706056U8	LIBRAMIENTO CARRETERO NO 549	AUTLAN, JAL.	48900	1.1	01-118511047	TRANSFERENCIA	COMPRA DE REFACCION PARA LA PATRULLA A-54 ASIGANADA A LA COMISARIA DE	10700	06/12/2022	6807
11	ANA BERTHA MURILLO GOMEZ	MUGA6706056U8	LIBRAMIENTO CARRETERO NO 549	AUTLAN, JAL.	48900	1.1	01-118511047	TRANSFERENCIA	REPARACION DE CLUCTH Y BOMBA DE AGUA AUTOMOTRIZ DE VEHICULO MM-18 CAMI	7200	06/12/2022	6570
12	ANA CRUZ CAMARGO TORRES	CATA7205033C9	FILIBERTA ROSALES # 98	AUTLAN DE NAVARRO	48900	1.1	01-118511047	TRANSFERENCIA	PAGO POR EL SERVICIO DE PERIFONEO DE PARTIDOS DE FUTBOL COPA JALISCO A	10098	05/12/2022	B756B

000039

CUENTA PÚBLICA - MUNICIPIO AUTLÁN DE NAVARRO
INFORMATIVA DE PROVEEDORES
DEL 1 DE ENERO AL 31 DE DICIEMBRE DE 2022

N°	PROVEEDOR Y/O PRESTADOR	R.F.C.	DOMICILIO	CIUDAD	CODIGO POSTAL	FUENTE DE FINANCIAMIENTO	ORIGEN DEL RECURSO POR CUENTA BANCARIA	FORMA DE PAGO	DESCRIPCIÓN DEL GASTO	IMPORTE	FECHA DE LA FACTURA	FOLIO DE FACTURA
13	ANA CRUZ CAMARGO TORRES	CATA7205033C9	FILIBERTA ROSALES # 98	AUTLAN DE NAVARRO	48900	1.1	01-118511047	TRANSFERENCIA	PAGO POR EL SERVICIO DE PERIFONEO DE AGUA Y PREDIAL, REUNION VALLE EL	6999.75	13/12/2022	8FFC6
14	ANTONIO MENDOZA GOMEZ	MEGA5606145FA	VENEZUELA # 679 INT. 2 A	GUADALAJARA	44190	1.1	01-118511047	TRANSFERENCIA	PAGO POR EL SERVICIO DE LA REPARACION DE MAQUINAS DE ESTACIONAMIENTO (	8120	06/12/2022	8518
15	APLICACIONES Y SERVICIOS DE INFORMACION EMPRESS, S.C.	ASI070226P31	AV. DE LOS DIAMANTES NO. 160	COLIMA, COLIMA	28017	1.1	01-118511047	TRANSFERENCIA	SERVICIOS DE MANTENIMIENTO ,ASESORIA Y SOPORTE TECNICO DE SISTEMAS DE	23020.2	02/12/2022	3919
16	APLICACIONES Y SERVICIOS DE INFORMACION EMPRESS, S.C.	ASI070226P31	AV. DE LOS DIAMANTES NO. 160	COLIMA, COLIMA	28017	1.1	01-118511047	TRANSFERENCIA	SERVICIOS DE MANTENIMIENTO ,ASESORIA Y SOPORTE TECNICO DE SISTEMAS DE	23020.2	02/12/2022	3952
17	APLICACIONES Y SERVICIOS DE INFORMACION EMPRESS, S.C.	ASI070226P31	AV. DE LOS DIAMANTES NO. 160	COLIMA, COLIMA	28017	1.1	01-118511047	TRANSFERENCIA	SERVICIOS DE MANTENIMIENTO ,ASESORIA Y SOPORTE TECNICO DE SISTEMAS DE	23020.2	19/12/2022	3983
18	APLICACIONES Y SERVICIOS DE INFORMACION EMPRESS, S.C.	ASI070226P31	AV. DE LOS DIAMANTES NO. 160	COLIMA, COLIMA	28017	1.1	01-118511047	TRANSFERENCIA	SERVICIOS DE ACTUALIZACION, MANTENIMIENTO, ASESORIA, CAPACITACION Y SO	23020.2	19/12/2022	4019
19	ARTURO JAVIER VARGAS ARAIZA	VAAA710924QJ7	PEDRO MORENO # 32	AUTLAN DE NAVARRO, JALISCO	48900	1.1	01-191498819	TRANSFERENCIA	COMPRA DE DESPENSAS PARA ENTREGAR EN POSADA GENERAL PERSONAL DE ESTE A	50750	16/12/2022	9038
20	ARTURO MACEDO PEÑA	MAPA651215K78	HIDALGO # 116 A	AUTLAN DE NAVARRO	48900	1.1	01-118511047	TRANSFERENCIA	HONORARIOS POR SERVICIOS ADMINISTRATIVOS DEL MES DE NOVIEMBRE 2022	10310.3	12/12/2022	E9999
21	BEATRIZ GOMEZ CISNEROS	GOCB610818JW3	20 DE NOVIEMBRE 20 A	AUTLAN, JAL.	48900	1.1	01-118511047	TRANSFERENCIA	COMPRA DE PINTURA PARA PINTAR LAS JARDINERAS DE LA AGENCIA DEL CHACALI	9280	22/12/2022	12767
22	CLAUDIA GARCIA PINEDA	GAPC730712N44	PERIFERICO NO 539	AUTLAN, JAL.	48900	1.1	01-118511047	TRANSFERENCIA	REPARACION DE MEDALLON TRASERO DE VEHICULO MA-063 DEL DEPARTAMENTO DE	8583.3	08/12/2022	761
23	COMERCIALIZADORA GUZBEN S DE RL DE CV	CGU050514RD8	MATAMOROS NO 4	AUTLAN, JAL.	48900	1.1	01-118511047	TRANSFERENCIA	COMPRA DE CINCEL PARA ROTOMARTILLO PARA PODER REALIZAR TRABAJOS COMO R	10065.02	09/12/2022	VARIOS

000040

CUENTA PÚBLICA - MUNICIPIO AUTLÁN DE NAVARRO
INFORMATIVA DE PROVEEDORES
DEL 1 DE ENERO AL 31 DE DICIEMBRE DE 2022

N°	PROVEEDOR Y/O PRESTADOR	R.F.C.	DOMICILIO	CIUDAD	CODIGO POSTAL	FUENTE DE FINANCIAMIENTO	ORIGEN DEL RECURSO POR CUENTA BANCARIA	FORMA DE PAGO	DESCRIPCIÓN DEL GASTO	IMPORTE	FECHA DE LA FACTURA	FOLIO DE FACTURA
24	CONSTRUCCIONES GHEC SA DE CV	CGH070830G22	SIERRA DE CACOMA 90	AUTLAN DE NAVARRO JALISCO	48900	1.1	01-118511047	TRANSFERENCIA	COMPRA DE MATERIAL PARA REALIZAR BACHEO Y REACONDICIONAMIENTO DE TOPES	48720	30/12/2022	A8FF5
25	CONSTRUCCIONES GHEC SA DE CV	CGH070830G22	SIERRA DE CACOMA 90	AUTLAN DE NAVARRO JALISCO	48900	1.1	01-118511047	TRANSFERENCIA	COMPRA DE MATERIAL PARA REALIZAR BACHEO Y REACONDICIONAMIENTO DE TOPES	46284	30/12/2022	1EC18
26	CRISTIAN RODRIGUEZ GONZALEZ	ROGC0108013ZA	INDEPENDENCIA NACIONAL 1173	AUTLAN DE NAVARRO	48900	1.1	01-118511047	TRANSFERENCIA	COMPRA DE LOS INSUMOS DE VERDURA PARA LOS ALIMENTOS A LOS ELEMENTOS DE	11287.8	27/12/2022	VARIOS
27	CRISTIAN RODRIGUEZ GONZALEZ	ROGC0108013ZA	INDEPENDENCIA NACIONAL 1173	AUTLAN DE NAVARRO	48900	1.1	01-118511047	TRANSFERENCIA	COMPRA DE LOS INSUMOS DE VERDURA PARA LOS ALIMENTOS A LOS ELEMENTOS DE	4500	27/12/2022	582-583
28	CRISTIAN RODRIGUEZ GONZALEZ	ROGC0108013ZA	INDEPENDENCIA NACIONAL 1173	AUTLAN DE NAVARRO	48900	1.1	01-118511047	TRANSFERENCIA	COMPRA DE INSUMOS DE VERDURAS PARA BRINDAR ALIMENTOS DURANTE UNA SEMAN	4600	27/12/2022	588-589
29	CTU COMERCIAL, S.A. DE C.V.	CCO180629UA1	AV. PROLONGACION SEIS 2543, INT. #7	ZAPOPAN, JALISCO.	45135	1.1	01-118511047	TRANSFERENCIA	COMPRA DE SELLADOR, IMPERMEANILIZANTE Y MEMBRANA REFORZADA PARA MANT	75725	21/12/2022	9617
30	DANIEL ALEJANDRO RAMIREZ VARGAS	RAVD851007RF5	GOMEZ FARIAS N 334 B COL	AUTLAN DE NAVARRO, JALISCO	48900	1.1	01-113741745	TRANSFERENCIA	REPARACION DE CIGUEÑAL VEHICULO MA-013 ASUGNADO A ASEO PUBLICO	6380	22/12/2022	3CB6
31	DANIEL ALEJANDRO RAMIREZ VARGAS	RAVD851007RF5	GOMEZ FARIAS N 334 B COL	AUTLAN DE NAVARRO, JALISCO	48900	1.1	01-118511047	TRANSFERENCIA	REPARACION DE VEHICULO MA-013 DE LA BOMBA DE COMBUSTIBLE DEL DEPARTAME	7888	08/12/2022	574F
32	DAVID ESCALERA QUIÑONES	EAQD710324DR7	ROSA MORADA N 16 A	AUTLAN DE NAVARRO, JALISCO	48900	2.5	01-115612594	TRANSFERENCIA	MANTENIMIENTO Y MANO DE OBRA POZO #13, LA UNIONCITA. SOLICITA LA JEFAT	190213.9	30/12/2022	248,249
33	DAVID ESCALERA QUIÑONES	EAQD710324DR7	ROSA MORADA N 16 A	AUTLAN DE NAVARRO, JALISCO	48900	2.5	01-115612594	TRANSFERENCIA	MANTENIMIENTO Y MANO DE OBRA POZO #13, LA UNIONCITA, SOLICITA LA JEFAT	72650.28	30/12/2022	252
34	DAVID ESCALERA QUIÑONES	EAQD710324DR7	ROSA MORADA N 16 A	AUTLAN DE NAVARRO, JALISCO	48900	1.1	01-191498908	TRANSFERENCIA	SERVICIO DE REPARACION Y MANTENIMIENTO A POZO # 19 DE LA PLANTA TRATAD	41760	08/12/2022	239
35	DIANA ELIZABETH MORA RINCON	MORD960516H88	VENUSTIANO CARRANZA # 77	AUTLAN DE NAVARRO, JALISCO	48900	1.1	01-118511047	TRANSFERENCIA	SERVICIO PUBLICITARIO EN PANTALLA LED UN SPOT 70 SEGUNDOS DEL 15 DE O	10000	08/12/2022	5A69A

000041

CUENTA PÚBLICA - MUNICIPIO AUTLÁN DE NAVARRO
INFORMATIVA DE PROVEEDORES
DEL 1 DE ENERO AL 31 DE DICIEMBRE DE 2022

N°	PROVEEDOR Y/O PRESTADOR	R.F.C.	DOMICILIO	CIUDAD	CODIGO POSTAL	FUENTE DE FINANCIAMIENTO	ORIGEN DEL RECURSO POR CUENTA BANCARIA	FORMA DE PAGO	DESCRIPCIÓN DEL GASTO	IMPORTE	FECHA DE LA FACTURA	FOLIO DE FACTURA
36	DIANA ELIZABETH MORA RINCON	MORD960516H88	VENUSTIANO CARRANZA # 77	AUTLAN DE NAVARRO, JALISCO	48900	1.1	01-118511047	TRANSFERENCIA	SERVICIO PUBLICITARIO EN PANTALLA LED UN SPOT 70 SEGUNDOS DEL 15 DE S	10000	08/12/2022	2.00E+09
37	DIANA ELIZABETH MORA RINCON	MORD960516H88	VENUSTIANO CARRANZA # 77	AUTLAN DE NAVARRO, JALISCO	48900	1.1	01-118511047	TRANSFERENCIA	SERVICIO PUBLICITARIO EN PANTALLA LED UN SPOT DE 70 SEGUNDOS DEL 15 DE	10000	27/12/2022	A69A
38	DIANA ELIZABETH MORA RINCON	MORD960516H88	VENUSTIANO CARRANZA # 77	AUTLAN DE NAVARRO, JALISCO	48900	1.1	01-118511047	TRANSFERENCIA	SERVICIO PUBLICITARIO EN PANTALLA LED UN SPOT DE 70 SEGUNDOS DEL 15 DE	10000	27/12/2022	8DCF7
39	EDUARDO EFRAIN GODINEZ RODRIGUEZ	GORE850416IA4	JAVIER MINA NO 188 BODEGA NO 3	AUTLAN, JAL.	48900	1.1	01-118511047	TRANSFERENCIA	COMRA DE INSUMOS DE ABARROTES VARIOS PARA LA PREPARACION DE REFRIGERIO	7500	30/12/2022	23901
40	ELVIRA DORINA GRAJEDA ARREOLA	GAAE910707TAO	ALLENDE 666 INT 1	AUTLAN	48900	1.1	01-118511047	TRANSFERENCIA	COMPRA DE MATERIAL DE LIMPIEZA PARA EL MANTENIMIENTO DE LAS INSTALACIO	48490.87	21/12/2022	VARIOS
41	ELVIRA DORINA GRAJEDA ARREOLA	GAAE910707TAO	ALLENDE 666 INT 1	AUTLAN	48900	1.1	01-118511047	TRANSFERENCIA	MATERUIAL DE LIMPIEZA PARA ASEO DE OFICINA,BAÑOS Y AREA ADMINISTRATIVA	17168.7	21/12/2022	569,578,588
42	ELVIRA DORINA GRAJEDA ARREOLA	GAAE910707TAO	ALLENDE 666 INT 1	AUTLAN	48900	1.1	01-118511047	TRANSFERENCIA	COMPRA DE MARTERIAL DE ASEO PARA LIMPIEZA DE MERCADO JUAREZ LOS BAÑOS	61279.29	21/12/2022	VARIOS
43	ERNESTO ALONSO COBA VAZQUEZ	COVE870407SY2	OBREGON # 76	AUTLAN DE NAVARRO	48900	1.1	01-118511047	TRANSFERENCIA	IMPRESION DE HOJAS MEMBRETADAS TAMAÑO CARTA Y TAMAÑO OFICIO PARA USO D	4408	27/12/2022	DD861
44	GABRIELA PRECIADO MATA	PEMG740625UW4	ZACARIAS 1702	GUADALAJARA, JALISCO	44300	2.6	01-118510997	TRANSFERENCIA	COMPRA DE MATERIAL DE FONTANERIA COMO PARTE DEL PROGRAMA "SUMINISTRO,	196619.76	30/12/2022	VARIOS
45	GAS VULCANO SA DE CV	GVU9912072H9	CARRETERA AL FRESNITO KM 4 57	CD GUZMAN, JAL	49100	1.1	01-118511047	TRANSFERENCIA	CONSUMO DE GAS PARA USO DE LOS VEHICULOS DE LOS DIFERENTES VEHICULOS D	14810.15	13/12/2022	50052
46	GAS VULCANO SA DE CV	GVU9912072H9	CARRETERA AL FRESNITO KM 4 57	CD GUZMAN, JAL	49100	1.1	01-118511047	TRANSFERENCIA	CONUSMO DE GAS PARA USO DELOS VEHIOCULOS D ELAS DIFERENTES AREAS Y DEP	19395.18	13/12/2022	50344

270000

CUENTA PÚBLICA - MUNICIPIO AUTLÁN DE NAVARRO
INFORMATIVA DE PROVEEDORES
DEL 1 DE ENERO AL 31 DE DICIEMBRE DE 2022

N°	PROVEEDOR Y/O PRESTADOR	R.F.C.	DOMICILIO	CIUDAD	CODIGO POSTAL	FUENTE DE FINANCIAMIENTO	ORIGEN DEL RECURSO POR CUENTA BANCARIA	FORMA DE PAGO	DESCRIPCIÓN DEL GASTO	IMPORTE	FECHA DE LA FACTURA	FOLIO DE FACTURA
47	GAS VULCANO SA DE CV	GVU9912072H9	CARRETERA AL FRESNITO KM 4 57	CD GUZMAN, JAL	49100	1.1	01-118511047	TRANSFERENCIA	CONSUMO DE GAS PARA USO DE LOS VEHICULOS DE ESTE AYUNTAMIENTO	14207.34	13/12/2022	50645
48	GAS VULCANO SA DE CV	GVU9912072H9	CARRETERA AL FRESNITO KM 4 57	CD GUZMAN, JAL	49100	1.1	01-118511047	TRANSFERENCIA	COSUMO DE GAS PARA USO DE LOS VEHICULOS DE LAS DIFERENTES AREAS DE ES	13063.68	22/12/2022	52776-52826
49	GAS VULCANO SA DE CV	GVU9912072H9	CARRETERA AL FRESNITO KM 4 57	CD GUZMAN, JAL	49100	1.1	01-118511047	TRANSFERENCIA	CONSUMO DE GAS PARA USO DE LOS VEHICULOS DE LAS DIFERENTES AREAS DE ES	25616.74	22/12/2022	51787-51955
50	GASOLINERA EL MENTIDERO SA DE CV	GME111122T73	MELCHOR OCAMPO # 242	EL MENTIDERO	48000	2.5	01-117890249	TRANSFERENCIA	CONSUMO DE GASOLINA PARA USO DE LOS VEHICULOS DE LAS DIFERENTES AREAS	9412.17	16/12/2022	39322
51	GASOLINERA EL MENTIDERO SA DE CV	GME111122T73	MELCHOR OCAMPO # 242	EL MENTIDERO	48000	2.5	01-117890249	TRANSFERENCIA	CONSUMO DE GASOLINA PARA USO DE LOS VEHICULOS DE LAS DIFERENTES AREAS	61161.74	16/12/2022	37274
52	GASOLINERA EL MENTIDERO SA DE CV	GME111122T73	MELCHOR OCAMPO # 242	EL MENTIDERO	48000	2.5	01-117890249	TRANSFERENCIA	CONSUMO DE GASOLIMA PARA USO DE LOS DIFERENTES VEHICULOS DE ESTE AYUNT	185096.81	16/12/2022	37068
53	GASOLINERA EL MENTIDERO SA DE CV	GME111122T73	MELCHOR OCAMPO # 242	EL MENTIDERO	48000	2.5	01-117890249	TRANSFERENCIA	CONUSMO DE GASOLINA PARA LOS DIFERENTES VEHICULOS DE ESTE AYUNTAMIENTO	142125.55	16/12/2022	37784
54	GASOLINERA LUPITA SA DE CV	GLU020813JR0	INDEPENDECIA NACIONAL NO 1038	AUTLAN, JAL.	48900	2.5	01-117890249	TRANSFERENCIA	COSMO DE GASOLINA PARA USO DE LOS VEHICULOS DE LAS DIFERENTES AREAS DE	201817.96	09/12/2022	VARIOS
55	GASOLINERA LUPITA SA DE CV	GLU020813JR0	INDEPENDECIA NACIONAL NO 1038	AUTLAN, JAL.	48900	2.5	01-117890249	TRANSFERENCIA	CONSUMO DE GAOLINA PARA USO DE LOS VEHICULOS DE LAAS DIFERENTES AREAS	604605.87	15/12/2022	VARIOS
56	GASOLINERA LUPITA SA DE CV	GLU020813JR0	INDEPENDECIA NACIONAL NO 1038	AUTLAN, JAL.	48900	2.5	01-117890249	TRANSFERENCIA	CONSUMO DE GASOLINA PARA USO DE LOS VEHICULOS DE LOS DIFERENTES DE DEP	183331.7	16/12/2022	VARIOS
57	GASOLINERA LUPITA SA DE CV	GLU020813JR0	INDEPENDECIA NACIONAL NO 1038	AUTLAN, JAL.	48900	2.5	01-117890249	TRANSFERENCIA	CONUSMO DE GAOLINAPARA USO DE LOS VEHICULOS DE LAS DIFERENTEAS AREAS D	761878.05	16/12/2022	VARIOS
58	GASOLINERA LUPITA SA DE CV	GLU020813JR0	INDEPENDECIA NACIONAL NO 1038	AUTLAN, JAL.	48900	2.5	01-117890249	TRANSFERENCIA	CONSUMO DE GASOLINA PARA USO VEHICULOS DE LOS DEPARTAMENRTOS Y AREAS D	664036.26	16/12/2022	VARIOS

000043

CUENTA PÚBLICA - MUNICIPIO AUTLÁN DE NAVARRO
INFORMATIVA DE PROVEEDORES
DEL 1 DE ENERO AL 31 DE DICIEMBRE DE 2022

N°	PROVEEDOR Y/O PRESTADOR	R.F.C.	DOMICILIO	CIUDAD	CODIGO POSTAL	FUENTE DE FINANCIAMIENTO	ORIGEN DEL RECURSO POR CUENTA BANCARIA	FORMA DE PAGO	DESCRIPCIÓN DEL GASTO	IMPORTE	FECHA DE LA FACTURA	FOLIO DE FACTURA
59	GREGORIO OSORIO FERNANDEZ	OOFG500509IM7	PEDRO MORENO # 198	AUTLAN	48900	1.1	01-118511047	TRANSFERENCIA	PAGO POR EL SERVICIO DE SONIDO Y LUCES PARA EL EVENTO DE LA PANTEONADA	17400	01/12/2022	CE6A
60	GREGORIO OSORIO FERNANDEZ	OOFG500509IM7	PEDRO MORENO # 198	AUTLAN	48900	1.1	01-118511047	TRANSFERENCIA	PAGO POR LA RENTA DE AUDIO E ILUMINACION EN EVENTO QUE SE LLEVO A CABO	5220	30/12/2022	4450
61	GRISELDA LOPEZ ZAVALZA	LOZG7405076E3	JUAREZ 327	CASIMIRO CASTILLO, JALISCO MEX	48930	1.1	01-118511047	TRANSFERENCIA	PUBLICIDAD DE ACTIVIDADES DE ESTE AYUNTAMIENTO Y EL SR. PRESIDENTE MUN	6960	05/12/2022	463
62	GRISELDA LOPEZ ZAVALZA	LOZG7405076E3	JUAREZ 327	CASIMIRO CASTILLO, JALISCO MEX	48930	1.1	01-118511047	TRANSFERENCIA	IMPRESION DE PUBLICIDAD DE LAS ACTIVIDADES QUE SE REALIZAN EN ESTE AYU	6960	23/12/2022	469
63	GRISELDA LOPEZ ZAVALZA	LOZG7405076E3	JUAREZ 327	CASIMIRO CASTILLO, JALISCO MEX	48930	1.1	01-118511047	TRANSFERENCIA	PUBLICIDAD DE ACTIVIDADES Y EVENTOS DE ESTE AYUNTAMIENTO Y DEL SEÑOR P	5800	23/12/2022	459
64	GRISELDA LOPEZ ZAVALZA	LOZG7405076E3	JUAREZ 327	CASIMIRO CASTILLO, JALISCO MEX	48930	1.1	01-118511047	TRANSFERENCIA	IMPRESION DE PUBLICIDAD DE LAS ACTIVIDADES QUE SE REALIZAN EN ESTE AYU	6960	23/12/2022	41D65
65	GUADALUPE SANCHEZ CERVANTES	SACG541212B20	JUAZREZ	TEPEJI DEL RIO DE OCAMPO	42853	1.1	01-118511047	TRANSFERENCIA	COMPRA DE ESTRUCTURAS METALICAS DE ARBOL NAVIDEÑO SERIES DE LUZ LED PA	281880	09/12/2022	89
66	GUSTAVO GONZALEZ ENRIQUEZ	GOEG730817LE8	GENERAL ANAYA N 46 A	AUTLAN DE NAVARRO, JALISCO	48900	1.1	01-118511047	TRANSFERENCIA	COMPRA DE INSUMOS DE CARNE PARA BRINDAR ALIMENTOS DURANTE UNA SEMANA A	8600	22/12/2022	VARIOS
67	GUSTAVO GONZALEZ ENRIQUEZ	GOEG730817LE8	GENERAL ANAYA N 46 A	AUTLAN DE NAVARRO, JALISCO	48900	1.1	01-118511047	TRANSFERENCIA	COMPRA DE INSUMOS DE CARNE PARA BRINDAR ALIMENTOS DURANTE UNA SEMANA A	6900	22/12/2022	VARIOS
68	GUSTAVO PEÑA GALARZA	PEGG890605925	MONTE LA LUNA # 197	AUTLAN DE NAVARRO	48900	1.1	01-118511047	TRANSFERENCIA	RENTA DE REVOLVEDORA PARA TRABAJOS DE EMPEDRADOS EN DIFERENTES PUNTOS	20000	30/12/2022	A8F0B
69	GUSTAVO PEÑA GALARZA	PEGG890605925	MONTE LA LUNA # 197	AUTLAN DE NAVARRO	48900	1.1	01-118511047	TRANSFERENCIA	RENTA DE REVOLVEDORA PARA TRABAJOS EN DIFERENTES PUNTOS DE LA CIUDAD	20000	30/12/2022	D2C4

CUENTA PÚBLICA - MUNICIPIO AUTLÁN DE NAVARRO
INFORMATIVA DE PROVEEDORES
DEL 1 DE ENERO AL 31 DE DICIEMBRE DE 2022

N°	PROVEEDOR Y/O PRESTADOR	R.F.C.	DOMICILIO	CIUDAD	CODIGO POSTAL	FUENTE DE FINANCIAMIENTO	ORIGEN DEL RECURSO POR CUENTA BANCARIA	FORMA DE PAGO	DESCRIPCIÓN DEL GASTO	IMPORTE	FECHA DE LA FACTURA	FOLIO DE FACTURA
70	HDI SEGUROS SA DE CV	HSE701218532	AV. PASEO DE LOS INSURGENTES	LEON, GUANAJUATO	37306	1.1	01-118511047	TRANSFERENCIA	SEGURO PARA PATRULLA A-57 FORD RANGER 2022 CLAVE PUPFD039003-2022 VER	32994.72	08/12/2022	R/03654-OS/001053
71	HECTOR ALEJANDRO SOLTERO FIERRO	SOFH740830J21	JUAREZ NO 75	AUTLAN, JAL.	48900	1.1	01-118511047	TRANSFERENCIA	IMPRESION DE BANDERAS PARA INAUGURACION DE OBRA PUBLICA CON TUBO PARA	42316.8	27/12/2022	VARIOS
72	HECTOR TONATIU RODRIGUEZ PEÑALOZA	ROPH651001JJ0	MELCHOR OCAMPO NO 40	AUTLAN, JAL.	48900	1.1	01-118511047	TRANSFERENCIA	INSERCION DE PUBLICDAD DE UNA PAGINA EDICIONES 1412-1413 DE SEMANARIO	14999.96	27/12/2022	956
73	IMPULSORA ALDAMA DE GUADALAJARA SA DE CV	IAG901016FP7	INDEPENDENCIA NACIONAL NO 75 30	AUTLAN, JAL.	48900	1.1	01-118511047	TRANSFERENCIA	SERVICIO DE MANTENIMIENTO Y REPARACION DE INSTALACIONES CUOTA DE MANT	9140.01	27/12/2022	1080
74	INETUM MEXICO S.A DE C.V.	IME0804097T3	BOULEVARD MANUEL AVILA CAMACHO NO. 191 INT 502	MIGUEL HIDALGO,CD DE MEXICO	11510	1.1	01-191498819	TRANSFERENCIA	PRESTACION DE SERVICIO DE ESTACIONES DE ENROLAMIENTO Y VERIFICACION D	63988.08	22/12/2022	4226
75	JOB ARTURO CASTELLON CASTAÑEDA	CACJ941207PP3	AGUSTIN YAÑEZ NO. 154A	AUTLAN DE NAVARRO, JALISCO	48903	1.1	01-118511047	TRANSFERENCIA	COMPRA DE GARRAFONES CON AGUA PURIFICADA PARA SROCK DE BODEGA DE UNIDA	5900	07/12/2022	96
76	JOB ARTURO CASTELLON CASTAÑEDA	CACJ941207PP3	AGUSTIN YAÑEZ NO. 154A	AUTLAN DE NAVARRO, JALISCO	48903	1.1	01-118511047	TRANSFERENCIA	COMPRA DE GARRAFONES CON AGUA PARA STOCK DE BODEGA DE UNIDAD DE COMPRA	6300	07/12/2022	79
77	JOB ARTURO CASTELLON CASTAÑEDA	CACJ941207PP3	AGUSTIN YAÑEZ NO. 154A	AUTLAN DE NAVARRO, JALISCO	48903	1.1	01-118511047	TRANSFERENCIA	COMPRA DE GARRAFONES CON AGUA PURIFICADA PARA STOCK DE BODEGA DE UNIDA	7940	07/12/2022	55
78	JORGE ARMANDO CASTRO CHOLICO	CACJ641207BV8	OBREGON NO 86 A	AUTLAN, JAL.	48900	1.1	01-118511047	TRANSFERENCIA	TONER PARA LA IMPRESORA DEL AREA DE CONTABILIDAD	5130	30/12/2022	106213
79	JORGE ARMANDO CASTRO CHOLICO	CACJ641207BV8	OBREGON NO 86 A	AUTLAN, JAL.	48900	1.1	01-118511047	TRANSFERENCIA	COMPRA DE TONER Y CARTUCHOS PARA LAS DIFERENTES AREAS DE ESTE AYUNTAM	4465	30/12/2022	VARIOS
80	JORGE ARMANDO CASTRO CHOLICO	CACJ641207BV8	OBREGON NO 86 A	AUTLAN, JAL.	48900	1.1	01-118511047	TRANSFERENCIA	COMPRA DE MONITOR ACER 21.5" LED SERIE MMLY7AA0251240E0018 5QN PARA US	27832.46	30/12/2022	VARIOS

000075

CUENTA PÚBLICA - MUNICIPIO AUTLÁN DE NAVARRO
INFORMATIVA DE PROVEEDORES
DEL 1 DE ENERO AL 31 DE DICIEMBRE DE 2022

N°	PROVEEDOR Y/O PRESTADOR	R.F.C.	DOMICILIO	CIUDAD	CODIGO POSTAL	FUENTE DE FINANCIAMIENTO	ORIGEN DEL RECURSO POR CUENTA BANCARIA	FORMA DE PAGO	DESCRIPCIÓN DEL GASTO	IMPORTE	FECHA DE LA FACTURA	FOLIO DE FACTURA
81	JORGE ARMANDO CASTRO CHOLICO	CACJ641207BV8	OBREGON NO 86 A	AUTLAN, JAL.	48900	1.1	01-118511047	TRANSFERENCIA	COMPRA DE ARTICULOS DE PAPELERIA PARA DIFERENTES DEPARTAMNETRO DE ESTE	53005.09	30/12/2022	VARIOS
82	JORGE ARMANDO CASTRO CHOLICO	CACJ641207BV8	OBREGON NO 86 A	AUTLAN, JAL.	48900	1.1	01-118511047	TRANSFERENCIA	MANTENIMIENTO DE PROYECTOR MARCA BENQ SX920 DLP XGA 1024 X 768 5000 LU	19722.03	30/12/2022	VARIOS
83	JORGE ARMANDO CASTRO CHOLICO	CACJ641207BV8	OBREGON NO 86 A	AUTLAN, JAL.	48900	1.1	01-118511047	TRANSFERENCIA	COMPRA DE TONER PARA USO DE IMPRESORAS DE LAS OFICINAS RECURSOS HUMANO	7750.02	30/12/2022	VARIOS
84	JORGE ARMANDO CASTRO CHOLICO	CACJ641207BV8	OBREGON NO 86 A	AUTLAN, JAL.	48900	1.1	01-118511047	TRANSFERENCIA	COMPRA DE MATERIALES PARA REPARACIONES Y CONEXIONES DE LOS EQUIPOS DE	9811.11	30/12/2022	VARIOS
85	JORGE ARMANDO CASTRO CHOLICO	CACJ641207BV8	OBREGON NO 86 A	AUTLAN, JAL.	48900	1.1	01-118511047	TRANSFERENCIA	COMPRA DE TELEFONO INALAMBRICO PARA USO DE LA OFICINA DE PROVEEDURIA	9597.08	30/12/2022	VARIOS
86	JORGE ELEUTERIO CISNEROS GODINEZ	CIGJ870907DM3	MELCHOR OCAMPO 8B	CIHUATLAN JALISCO	48970	1.5	01-191498959	TRANSFERENCIA	COMPRA DE DISCO DURO Y ACCESORIOS PARA EL SERVIDOR Y ESTABLECER ENLACE	86799.16	22/12/2022	VARIOS
87	JOSE ALEJANDRO MANCILLA HUACUJA	MAHA670812RJ4	ALDAMA 9	AUTLAN DE NAVARRO, JALISCO	48900	1.1	01-191498819	TRANSFERENCIA	COMPRA DE LOS INSUMOS DE CARNE PARA LOS ALIMENTOS A LOS ELEMENTOS DE S	12800	27/12/2022	226-228
88	JOSE ALEJANDRO MANCILLA HUACUJA	MAHA670812RJ4	ALDAMA 9	AUTLAN DE NAVARRO, JALISCO	48900	1.1	01-118511047	TRANSFERENCIA	COMPRA DE LOS INSUMOS DE CARNE PARA LOS ALIMENTOS A LOS ELEMENTOS DE S	31710	27/12/2022	VARIOS
89	JOSE LUIS GARAY GARCIA	GAGL5503158YA	MATAMOROS NO 496	AUTLAN, JAL.	48900	1.1	01-118511047	TRANSFERENCIA	SERVICIO DE PARCHADO, VITALIZADO Y VULCANIZADO PARA LAS UNIDADES MM-12	34267.2	30/12/2022	VARIOS
90	JOSE LUIS GARAY GARCIA	GAGL5503158YA	MATAMOROS NO 496	AUTLAN, JAL.	48900	1.1	01-118511047	TRANSFERENCIA	SERVICIO DE PARCHADO, VITALIZADO Y VULCANIZADO PARA LA PIPA, MM12, MM	26749.93	30/12/2022	VARIOS
91	JOSE LUIS GARAY GARCIA	GAGL5503158YA	MATAMOROS NO 496	AUTLAN, JAL.	48900	1.1	01-118511047	TRANSFERENCIA	SERVICIO DE PARCHADO A LLANTAS DE LOS VEHICULOS DE ASEO PUBLICOAP-6,MA	19448.25	30/12/2022	VARIOS

970000

CUENTA PÚBLICA - MUNICIPIO AUTLÁN DE NAVARRO
INFORMATIVA DE PROVEEDORES
DEL 1 DE ENERO AL 31 DE DICIEMBRE DE 2022

N°	PROVEEDOR Y/O PRESTADOR	R.F.C.	DOMICILIO	CIUDAD	CODIGO POSTAL	FUENTE DE FINANCIAMIENTO	ORIGEN DEL RECURSO POR CUENTA BANCARIA	FORMA DE PAGO	DESCRIPCIÓN DEL GASTO	IMPORTE	FECHA DE LA FACTURA	FOLIO DE FACTURA
92	JOSE LUIS GARAY GARCIA	GAGL5503158YA	MATAMOROS NO 496	AUTLAN, JAL.	48900	1.1	01-118511047	TRANSFERENCIA	SERVICIO DE REPARACION Y PARCHADO DE LLANTAS A LOS VEHICULOS A-55, A56	18212	30/12/2022	VARIOS
93	JUAN CARLOS CORTES PADILLA	COPJ800303QD3	JAVIER MINA NO 156	AUTLAN, JAL.	48900	1.1	01-118511047	TRANSFERENCIA	COMPRA DE PINTURA PARA MANTENIMIENTO DE LA CANCHA DE USOS MULTIPLES DE	21055	06/12/2022	VARIOS
94	JUAN GABRIEL MORA ALCANTAR	MOAJ730927AH4	GUADALUPE VICTORIA NO 3066	AUTLAN, JAL.	48900	1.1	01-118511047	TRANSFERENCIA	FABRICACION BUJE CENTRAL PARA MARCO DE MAQUINARIA D5, SOLDAR Y FABRICA	49880	21/12/2022	74
95	JUAN GABRIEL MORA ALCANTAR	MOAJ730927AH4	GUADALUPE VICTORIA NO 3066	AUTLAN, JAL.	48900	1.1	01-118511047	TRANSFERENCIA	FABRICAR CONTENEDOR NUEVO PARA CAMIONETA DOBLE RODADO DE ASEO PUBLICO	76328	21/12/2022	82
96	JUANA YANETH RUIZ GOMEZ	RUGJ851227BQ6	V. CARRANZA 100 INT 15	AUTLAN DE NAVARRO, JALISCO	48900	1.1	01-118511047	TRANSFERENCIA	COMPRA DE FRUTAS PARA LA REUNION DE LA DIRECCION DE MEDIO AMBIENTE CEL	19897	27/12/2022	VARIOS
97	LAURA ESTELA MANCILLA MARTINEZ	MAML700811FY7	OBREGON NO 155-A	AUTLAN, JALISCO	48900	1.1	01-118511047	TRANSFERENCIA	CONSUMO DE TORTILLAS PARA ALIMENTO DE LOS ELEMENTOS DE BASE DE BOMBERO	10879.5	30/12/2022	VARIOS
98	MA LORENA MADERA PELAYO	MAPL850808A17	JOAQUIN MEJIA VIDRIO 79	AUTLAN DE NAVARRO, JALISCO	48900	1.1	01-191498819	TRANSFERENCIA	COMPRA DE ACUMULADOR PARA CAMIONETA SUBURBAN BLANCA 2013 ASIGNADA A PR	129348.27	27/12/2022	VARIOS
99	MA LORENA MADERA PELAYO	MAPL850808A17	JOAQUIN MEJIA VIDRIO 79	AUTLAN DE NAVARRO, JALISCO	48900	1.1	01-118511047	TRANSFERENCIA	COMPRA DE REFACCIONES PARA CAMIONETA NISSAN ASIGNADA A LA DIRECCION DE	125470	27/12/2022	VARIOS
100	MAPFRE MEXICO SA	MTE440316E54	AV. REVOLUCION N. 507	BENITO JUAREZ, CD. DE MEXICO	3800	1.1	01-118511047	TRANSFERENCIA	PAGO DE SEGURO VEHICULO NISSAN VERSA 2021 SENSE T/A NS 3N1CN8AE0MK8627	9656.64	27/12/2022	R/03937-OS/001130
101	MAPFRE MEXICO SA	MTE440316E54	AV. REVOLUCION N. 507	BENITO JUAREZ, CD. DE MEXICO	3800	1.1	01-118511047	TRANSFERENCIA	PAGO DE DEDUCIBLE SEGURO VERSA MODELO 2022 ASIGNADO AL DEPARTAMENTO DE	14399.55	30/12/2022	R/03939-OS/001132
102	MARIA GRACIELA VARGAS RUBIO	VARG5504038S3	ROBLE NO. 27	AUTLAN DE NAVARRO, JALISCO	48900	1.1	01-191498819	TRANSFERENCIA	LAMINAS DE ASBESTO PARA PERSONAS DE ESCASOS RESUROS DEL TECOLOTE AUTIR	6500.01	21/12/2022	10634-10435

000047

CUENTA PÚBLICA - MUNICIPIO AUTLÁN DE NAVARRO
INFORMATIVA DE PROVEEDORES
DEL 1 DE ENERO AL 31 DE DICIEMBRE DE 2022

N°	PROVEEDOR Y/O PRESTADOR	R.F.C.	DOMICILIO	CIUDAD	CODIGO POSTAL	FUENTE DE FINANCIAMIENTO	ORIGEN DEL RECURSO POR CUENTA BANCARIA	FORMA DE PAGO	DESCRIPCIÓN DEL GASTO	IMPORTE	FECHA DE LA FACTURA	FOLIO DE FACTURA
103	MARIA GRACIELA VARGAS RUBIO	VARG5504038S3	ROBLE NO. 27	AUTLAN DE NAVARRO, JALISCO	48900	1.1	01-191498819	TRANSFERENCIA	COMPRA DE PTR PARA REFORZAR BARDA DEL PATEON COLOMOS QUE SE ENCUENTRA	11490	21/12/2022	10235-10227
104	MARIA GRACIELA VARGAS RUBIO	VARG5504038S3	ROBLE NO. 27	AUTLAN DE NAVARRO, JALISCO	48900	1.1	01-191498819	TRANSFERENCIA	COMPRA DE MATERIAL PARA MANTENIMEINTO Y REHABLITACION DEL AREA VERDE	9495	21/12/2022	10189
105	MARIA GRACIELA VARGAS RUBIO	VARG5504038S3	ROBLE NO. 27	AUTLAN DE NAVARRO, JALISCO	48900	1.1	01-118511047	TRANSFERENCIA	COMPRA DE HERRAMIENTA PARA REALIZAR LOS DIERENTES TRABAJOS FORANEOA PO	9690	21/12/2022	10445
106	MARIA GRACIELA VARGAS RUBIO	VARG5504038S3	ROBLE NO. 27	AUTLAN DE NAVARRO, JALISCO	48900	1.1	01-118511047	TRANSFERENCIA	COMPRA DE 9 LAMINAS PARA PERSONAS DE ESCASOS RECURSOS AUTORIZADAS POR	9310	21/12/2022	10446-10447
107	MARIA MARGARITA MORENO RODRIGUEZ	MORM540422CPA	GUADALUPE VICTORIA N. 66	AUTLAN DE NAVARRO, JALISCO	48900	2.5	01-115612594	TRANSFERENCIA	COMPRA DE MATERIAL PARA REBOMBEO EN LA COLONIA COLINAS DEL SUR. SOLICI	12664.97	23/12/2022	2008
108	MARIA MARGARITA MORENO RODRIGUEZ	MORM540422CPA	GUADALUPE VICTORIA N. 66	AUTLAN DE NAVARRO, JALISCO	48900	2.5	01-115612594	TRANSFERENCIA	COMPRA DE MATERIAL DE FONTANERIA PARA AMPLIACION DE RED DE LA CALLE PR	48882.95	30/12/2022	2217
109	MARIA MARGARITA MORENO RODRIGUEZ	MORM540422CPA	GUADALUPE VICTORIA N. 66	AUTLAN DE NAVARRO, JALISCO	48900	1.1	01-191498908	TRANSFERENCIA	COMPRA DE MATERIAL PARA REPAACION DE FUGAS DE AGUA EN REDES PRINCIPALE	25520	08/12/2022	2092
110	MARIA MARGARITA MORENO RODRIGUEZ	MORM540422CPA	GUADALUPE VICTORIA N. 66	AUTLAN DE NAVARRO, JALISCO	48900	1.1	01-191498908	TRANSFERENCIA	COMPRA DE MATERIAL PARA REPARACION DE FUGAS DE AGUA EN REDES PRINCIPAL	34002.73	23/12/2022	1941
111	MARIA MARGARITA MORENO RODRIGUEZ	MORM540422CPA	GUADALUPE VICTORIA N. 66	AUTLAN DE NAVARRO, JALISCO	48900	1.1	01-191498908	TRANSFERENCIA	COMPRA DE MATERIAL PARA AMPLIACION DE REDES EN LA COLONIA LAS FLORES P	34162.94	23/12/2022	1887
112	MARIA MARGARITA MORENO RODRIGUEZ	MORM540422CPA	GUADALUPE VICTORIA N. 66	AUTLAN DE NAVARRO, JALISCO	48900	1.1	01-191498908	TRANSFERENCIA	COMPRA DE MATERIAL PARA REPARACION DE FUGAS DE AGUA EN REDES PRINCIPAL	10071.06	23/12/2022	1863
113	MARIA MARGARITA MORENO RODRIGUEZ	MORM540422CPA	GUADALUPE VICTORIA N. 66	AUTLAN DE NAVARRO, JALISCO	48900	1.1	01-191498908	TRANSFERENCIA	COMPRA DE MATERIAL PARA LAS REPARACIONES DE FUGAS DE AGUA EN REDES PRI	46690.98	23/12/2022	1910
114	MARIA MARGARITA MORENO RODRIGUEZ	MORM540422CPA	GUADALUPE VICTORIA N. 66	AUTLAN DE NAVARRO, JALISCO	48900	1.1	01-191498908	TRANSFERENCIA	COMPRA DE MATERIAL PARA AMPLIACION DE REDES DE DISTRIBUCION EN LA LOCA	11271.38	23/12/2022	2128

CUENTA PÚBLICA - MUNICIPIO AUTLÁN DE NAVARRO
INFORMATIVA DE PROVEEDORES
DEL 1 DE ENERO AL 31 DE DICIEMBRE DE 2022

N°	PROVEEDOR Y/O PRESTADOR	R.F.C.	DOMICILIO	CIUDAD	CODIGO POSTAL	FUENTE DE FINANCIAMIENTO	ORIGEN DEL RECURSO POR CUENTA BANCARIA	FORMA DE PAGO	DESCRIPCIÓN DEL GASTO	IMPORTE	FECHA DE LA FACTURA	FOLIO DE FACTURA
115	MARIA MARGARITA MORENO RODRIGUEZ	MORM540422 CPA	GUADALUPE VICTORIA N. 66	AUTLAN DE NAVARRO, JALISCO	48900	1.1	01-191498908	TRANSFERENCIA	COMPRA DE MATERIAL PARA LA REPARACION DE FUGAS DE AGUA EN REDES PRINCI	35052.59	23/12/2022	1974
116	MARIA MARGARITA MORENO RODRIGUEZ	MORM540422 CPA	GUADALUPE VICTORIA N. 66	AUTLAN DE NAVARRO, JALISCO	48900	1.1	01-191498908	TRANSFERENCIA	COMPRA DE MATERIAL PARA LAS REPARACIONS DE FUGAS EN REDES PRINCIPALES	37825.95	23/12/2022	2072
117	MARIO RAFAEL JUAREZ PELAYO	JUPM710718931	ANTONIO ROSAES NO 2 A	AUTLAN, JAL.	48900	1.1	01-118511047	TRANSFERENCIA	RENTA DE ESCENEARIO PARA TEMPLO SAN JUAN DIEGO COLONIA ECHEVERRIA DEL	11600	27/12/2022	44
118	MIGUEL ANGEL ELIZONDO ALVARADO	EIAM630510UH0	PEDRO MORENO # 243	AUTLAN DE NAVARRO, JALISCO	48900	1.1	01-118511047	TRANSFERENCIA	RENTA DE ESTACIONAMIENTO UBICADO EN CARRILLO PUERTO 38 PARA USO DE EST	12720	30/12/2022	43
119	MIGUEL IBARRA MENDEZ	IAMM790731FK3	HIDALGO NO 111	AUTLAN, JAL	48900	1.1	01-118511047	TRANSFERENCIA	COMPRA DE MATERIAL PARA PINTAR LAS AREAS DE ESTACIONAMIENTO Y POSTES D	5346	21/12/2022	7925
120	MIGUEL IBARRA MENDEZ	IAMM790731FK3	HIDALGO NO 111	AUTLAN, JAL	48900	1.1	01-118511047	TRANSFERENCIA	COMPRA DE MATERIAL PARA EL MANTENIMIENTO DE PALACIO MIUNICIPAL	46136	21/12/2022	VARIOS
121	MOTEL AUTLAN SA DE CV	MAU860417817	REVOLUCION NO 1	AUTLAN, JAL.	48900	1.1	01-116864511	TRANSFERENCIA	CONSUMO DE ALIMENTOS REUNION DE TRABAJO PRSIDENTE MUNCIPAL CON PERSONA	5865.01	15/12/2022	20681
122	MOTEL AUTLAN SA DE CV	MAU860417817	REVOLUCION NO 1	AUTLAN, JAL.	48900	1.1	01-118511047	TRANSFERENCIA	COSNUMO DE ALIMENTOS EN REUNION DE TRABAJO CON DIRECTORES DE ESTE AYUN	7038	30/12/2022	20672
123	NESTOR DAVID NUÑEZ	NUSN900420SS5	HIDALGO 130	AUTLAN	48900	1.1	01-118511047	TRANSFERENCIA	PAGO POR EL SERVICIO DE PUBLICIDAD PARA EL MAYOR ALCANCE DE DIFUSION	10000	05/12/2022	2473
124	NESTOR DAVID NUÑEZ	NUSN900420SS5	HIDALGO 130	AUTLAN	48900	1.1	01-118511047	TRANSFERENCIA	PAGO POR EL SERVICIO DE PUBLICIDAD PARA EL MAYOR ALCANCE DE DIFUSION	10000	27/12/2022	2455
125	ODILON AGUILAR SANDOVAL	AUSO600429J96	MATAMOROS NO 127	AUTLAN, JAL.	48900	1.1	01-118511047	TRANSFERENCIA	COMPRA DE MATERIA PARA CONTRUCCION DE TUMBAS Y LOSAS DE REZAGO EN LOS	110900	22/12/2022	1,362,913,630
126	ORLANDO TIMOTEO CASTELLON LEON	CALO800831MUA	ABASOLO NO 154	AUTLAN, JAL.	48900	1.1	01-118511047	TRANSFERENCIA	COMPRA DE MATERIAL PARA LA CONTRUCCION DE LOSAS Y TUMBAS EN LOS DIFERE	105000	20/12/2022	VARIOS

000049

CUENTA PÚBLICA - MUNICIPIO AUTLÁN DE NAVARRO
INFORMATIVA DE PROVEEDORES
DEL 1 DE ENERO AL 31 DE DICIEMBRE DE 2022

N°	PROVEEDOR Y/O PRESTADOR	R.F.C.	DOMICILIO	CIUDAD	CODIGO POSTAL	FUENTE DE FINANCIAMIENTO	ORIGEN DEL RECURSO POR CUENTA BANCARIA	FORMA DE PAGO	DESCRIPCIÓN DEL GASTO	IMPORTE	FECHA DE LA FACTURA	FOLIO DE FACTURA
127	PATRICIA MARGARITA GONZALEZ SALAZAR	GOSP640611526	TAMAULIPAS NO 1293	GUADALAJARA, JAL.	44260	1.1	01-118511047	TRANSFERENCIA	COMPRA DE HERRAMIENTAS PARA USO DEL PERSONAL DEL RASTRO MUNICIPAL	8676.34	06/12/2022	R/03587-OC/002364
128	PATRICIA MARGARITA GONZALEZ SALAZAR	GOSP640611526	TAMAULIPAS NO 1293	GUADALAJARA, JAL.	44260	1.1	01-118511047	TRANSFERENCIA	COMPRA DE CAPSULAS (1000) PARA LA MATANZA DE BOVINOS, PROCINOS POR PAR	5196.8	12/12/2022	R/03692-OC/002426
129	PERLA NORINA MANCILLA ROJO	MARP830805BI3	C. 5 DE MAYO #4,	LOC. EL CHANTE.	48918	2.5	01-115612594	TRANSFERENCIA	COMPRA DE TUBERIA PARA EL CAMBIO DE RED DE CONDUCCION POZO 13 LA UNION	58519.78	30/12/2022	1979
130	PROVEEDORA SISPOTAGUA SA DE CV	PSI160729CNA	ARISTA N. 2090	GUADALAJARA, JALISCO	44980	2.5	01-115612594	TRANSFERENCIA	COMPRA DE HIPOCLORITO DE SODIO PARA LA CLORACION Y POTALIZACION DE AG	45375.37	27/12/2022	2872
131	PROVEEDORA SISPOTAGUA SA DE CV	PSI160729CNA	ARISTA N. 2090	GUADALAJARA, JALISCO	44980	2.5	01-115612594	TRANSFERENCIA	COMPRA DE HIPOCLORITO DE SODIO PARA LA CLORACION Y POTALIZACION DE AG	85024.91	30/12/2022	29,432,944
132	QUALITAS COMPAÑIA DE SEGUROS SA DE CV	QCS931209G49	JOSE MARIA CASTORENA NO. 426	CIUDAD DE MEXICO	5200	1.1	01-118511047	TRANSFERENCIA	PAGO DE SEGURO DEL LA CAMIONETA NISSAN ESTAQUITAS 2022 PLACA S JX42470	19139.73	27/12/2022	R/03938-OS/001131
133	RAMON JAVIER MENDEZ DIAZ	MEDR850817TC4	GUADALUPE VICTRORIA EX 32020	AUTLAN DE NAVARRO, JALISCO	48900	1.1	01-118511047	TRANSFERENCIA	CONSUMO DE ALIMENTOS PARA LA REUNION DE JEFES Y DIRECTORES EL PASADO 0	28835	14/12/2022	3949
134	RAMSES ARMANDO RODRIGUEZ BALCAZAR	ROBR830630L44	FRANCISCO GONZALEZ BOCANEGRA NO. 152	AUTLAN DE NAVARRO, JALISCO	48900	2.5	01-117890273	TRANSFERENCIA	PAGO DE 82 M3 DE CONCRETO PREMEZCLADO F´C=300 KG/CM2 A 14 DIAS PARA LA	217349.2	23/12/2022	2944
135	RAMSES ARMANDO RODRIGUEZ BALCAZAR	ROBR830630L44	FRANCISCO GONZALEZ BOCANEGRA NO. 152	AUTLAN DE NAVARRO, JALISCO	48900	2.5	01-117890273	TRANSFERENCIA	PAGO DE 67 M3 DE CONCRETO PREMEZCLADO F´C=300 KG/CM2 A 14 DIAS PARA LA	177590.2	23/12/2022	2945
136	RICARDO RENE GALINDO GALINDO	GAGR830208EM2	CORONA ARAIZA 27	AUTLAN JALISCO	48900	1.1	01-118511047	TRANSFERENCIA	RENTA DE LOCALES COMERCIALES PLAZA VISTA DEL SOL PARA OFICINAS DE DESA	23200	30/12/2022	AFA53
137	ROGELIO GOMEZ GONZALEZ	GOGR770131SJA	MARIANO BARCENAS NO 122	AUTLAN, JAL.	48900	1.1	01-118511047	TRANSFERENCIA	REUBICACION DE LINEA DE MEDIA TENSION A LA ENTRADA DE LA COLONIA BUGAM	25208.05	23/12/2022	436

000050

CUENTA PÚBLICA - MUNICIPIO AUTLÁN DE NAVARRO
INFORMATIVA DE PROVEEDORES
DEL 1 DE ENERO AL 31 DE DICIEMBRE DE 2022

N°	PROVEEDOR Y/O PRESTADOR	R.F.C.	DOMICILIO	CIUDAD	CODIGO POSTAL	FUENTE DE FINANCIAMIENTO	ORIGEN DEL RECURSO POR CUENTA BANCARIA	FORMA DE PAGO	DESCRIPCIÓN DEL GASTO	IMPORTE	FECHA DE LA FACTURA	FOLIO DE FACTURA
138	ROGELIO GOMEZ GONZALEZ	GOGR770131SJA	MARIANO BARCENAS NO 122	AUTLAN, JAL.	48900	1.1	01-118511047	TRANSFERENCIA	INSTALACION DE LINEA DE MEDIA TENSION E INSTALACIONDE TRASFORMADOR DE	100000	23/12/2022	439
139	TORNILLOS BOMBAS E IMPLEMENTOS SA DE CV	TBI910108JF8	AV. CIRCUNVALACION PTE. # 79	EL GRULLO, JALISCO	48740	1.1	01-191498819	TRANSFERENCIA	COMPRA DE REFACCIONES PARA MANTENIMIENTO DE TRACTOR PODADOR PARA DARLE	11098.13	27/12/2022	13358, 12434
140	TRACTO PARTES USADAS RAMIRIN	TPU190306HZO	EMILIANO ZAPATA 215 B	SAN MARTIN HIDALGO	46798	1.1	01-118511047	TRANSFERENCIA	REPARACION DE DIFERENCIAL DE MAQUINA MM-06 ASIGNADO AL MODULO DE MAQUI	21000	14/12/2022	46798
141	TUBERIA Y FERRETERIA GALVAN	TFG200218JH7	5 DE MAYO NO. 4	EL CHANTE, JAL.	48918	2.5	01-115612594	TRANSFERENCIA	COMPRA DE MATERIAL PARA LA SUSTITUCION DE RED DE CONDUCCION SISTEMA MA	106969.3	30/12/2022	FC27
142	VICTOR MANUEL GONZALEZ CARDENAS	GOCV790413814	ZARAGOZA # 43	AUTLAN DE NAVARRO, JALISCO	48900	2.5	01-119508481	TRANSFERENCIA	AMPLIACION DE RED DE DRENAJE EN LAS COLONIA LAS FLORES EN MUNICIPIO DE	604723	30/12/2022	26100
143	VICTOR MANUEL GONZALEZ CARDENAS	GOCV790413814	ZARAGOZA # 43	AUTLAN DE NAVARRO, JALISCO	48900	2.5	01-115612594	TRANSFERENCIA	AMPLIACION DE AGUA EN LAS COLONIA LAS FLORES EN MUNICIPIO DE AUTLAN DE	227000.01	30/12/2022	7.03E+08
144	XELD RADIO AUTLAN SA DE CV	XRA710811Q36	HIDALGO NO. 111-C	AUTLAN DE NAVARRO, JAL.	48900	1.1	01-191498819	TRANSFERENCIA	ESPACIO DE RADIO PARA LA COMUNICAICON SOCIAL CORRESPONDIENTE AL MES DE	17500	22/12/2022	244
145	XELD RADIO AUTLAN SA DE CV	XRA710811Q36	HIDALGO NO. 111-C	AUTLAN DE NAVARRO, JAL.	48900	1.1	01-118511047	TRANSFERENCIA	ESPACIO EN RADIO PARA LA COMUNICACION SOCIAL QUE CORRESPONDE AL MES DE	17500	05/12/2022	142

000051

PRESIDENCIA MUNICIPAL ESTADOS UNIDOS MEXICANOS AUTLAN DE NAVARRO, JAL.

L.A. GUSTAVO SALVADOR ROBLES MARTINEZ
PRESIDENTE MUNICIPAL

L.C.P. JOSE EMMANUEL VELAZQUEZ RIOS
FUNCIONARIO ENCARGADO DE LA HACIENDA MUNICIPAL

HACIENDA MUNICIPAL ESTADOS UNIDOS MEXICANOS AUTLAN DE NAVARRO, JAL.

SELLO

Bajo protesta de decir verdad declaramos que los Estados Financieros y sus Notas son razonablemente correctos y responsabilidad del emisor.

ASEJ2022-17-27-04-2023-1

CUENTA PÚBLICA - MUNICIPIO AUTLÁN DE NAVARRO
INFORME SOBRE PASIVOS CONTINGENTES
DEL 1 DE ENERO AL 31 DE DICIEMBRE DE 2022

DESCRIPCIÓN	IMPORTE
N/A	$0.00
SUMA TOTAL	**$0.00**

PRESIDENCIA MUNICIPAL ESTADOS UNIDOS MEXICANOS AUTLAN DE NAVARRO, JAL.

L.A. GUSTAVO SALVADOR ROBLES MARTINEZ
PRESIDENTE MUNICIPAL

HACIENDA MUNICIPAL ESTADOS UNIDOS MEXICANOS AUTLAN DE NAVARRO, JAL.

SELLO

L.C.P. JOSE EMMANUEL VELAZQUEZ RIOS
FUNCIONARIO ENCARGADO DE LA HACIENDA MUNICIPAL

Bajo protesta de decir verdad declaramos que los Estados Financieros y sus Notas son razonablemente correctos y responsabilidad del emisor.

ASEJ2022-17-27-04-2023-1

CUENTA PUBLICA - MUNICIPIO AUTLAN DE NAVARRO

ESTADO DE CAMBIOS EN LA SITUACIÓN FINANCIERA

DEL 1 DE ENERO AL 31 DE DICIEMBRE DE 2022

CONCEPTO	ORIGEN	APLICACIÓN
Activo	**8,872,594.19**	**24,759,987.81**
Activo circulante	**8,872,594.19**	**696,039.61**
Efectivo y equivalentes	8,833,319.79	0.00
Derechos a recibir efectivo o equivalentes	39,274.40	0.00
Derechos a recibir bienes o servicios	0.00	696,039.61
Inventarios	0.00	0.00
Almacenes	0.00	0.00
Estimación por pérdida o deterioro de activos circulantes	0.00	0.00
Otros activos circulantes	0.00	0.00
Activo no circulante	**0.00**	**24,063,948.20**
Inversiones financieras a largo plazo	0.00	1,116,617.95
Derechos a recibir efectivo o equivalentes a largo plazo	0.00	0.00
Bienes inmuebles, infraestructura y construcciones en proceso	0.00	17,677,006.79
Bienes muebles	0.00	5,009,323.46
Activos intangibles	0.00	261,000.00
Depreciación, deterioro y amortización acumulada de bienes	0.00	0.00
Activos diferidos	0.00	0.00
Estimación por pérdida o deterioro de activos no circulantes	0.00	0.00
Otros activos no circulantes	0.00	0.00
Pasivo	**32,788,694.79**	**1,765,253.31**
Pasivo circulante	**32,788,694.79**	**0.00**
Cuentas por pagar a corto plazo	32,346,821.79	0.00
Documentos por pagar a corto plazo	0.00	0.00
Porción a corto plazo de la deuda pública a largo plazo	0.00	0.00
Títulos y valores a corto plazo	0.00	0.00
Pasivos diferidos a corto plazo	441,873.00	0.00
Fondos y bienes de terceros en garantía y/o administración a corto plazo	0.00	0.00
Provisiones a corto plazo	0.00	0.00
Otros pasivos a corto plazo	0.00	0.00
Pasivo no circulante	**0.00**	**1,765,253.31**
Cuentas por pagar a largo plazo	0.00	0.00
Documentos por pagar a largo plazo	0.00	0.00
Deuda pública a largo plazo	0.00	1,765,253.31
Pasivos diferidos a largo plazo	0.00	0.00
Fondos y bienes de terceros en garantía y/o en administración a largo plazo	0.00	0.00
Provisiones a largo plazo	0.00	0.00
Hacienda pública/patrimonio	**5,236,751.51**	**20,372,799.37**
Hacienda pública/patrimonio contribuido	**0.00**	**0.00**
Aportaciones	0.00	0.00
Donaciones de capital	0.00	0.00
Actualización de la hacienda pública / patrimonio	0.00	0.00
Hacienda pública/patrimonio generado	**5,236,751.51**	**20,372,799.37**
Resultados del ejercicio (ahorro / desahorro)	0.00	20,372,799.37
Resultados de ejercicios anteriores	5,236,751.51	0.00
Revalúos	0.00	0.00
Reservas	0.00	0.00
Rectificaciones de resultados de ejercicios anteriores	0.00	0.00
Exceso o insuficiencia en la actualización de la hacienda pública/patrimonio	**0.00**	**0.00**
Resultado por posición monetaria	0.00	0.00
Resultado por tenencia de activos no monetarios	0.00	0.00

Bajo protesta de decir verdad declaramos que los estados financieros y sus notas, son razonablemente correctos y son responsabilidad del emisor.

L.A. GUSTAVO SALVADOR ROBLES MARTINEZ
PRESIDENTE MUNICIPAL

L.C.P. JOSE EMMANUEL VELAZQUEZ RIOS
FUNCIONARIO ENCARGADO DE LA HACIENDA MUNICIPAL

ASEJ2022-17-27-04-2023-1

000053

CUENTA PÚBLICA - MUNICIPIO AUTLÁN DE NAVARRO

ESTADO ANALÍTICO DEL EJERCICIO DEL PRESUPUESTO DE EGRESOS

CLASIFICACIÓN ECONÓMICA (POR TIPO DE GASTO)

DEL 1 DE ENERO AL 31 DE DICIEMBRE DE 2022

CONCEPTO	EGRESOS					SUBEJERCICIO
	APROBADO	AMPLIACIONES/ (REDUCCIONES)	MODIFICADO	DEVENGADO	PAGADO	
Gasto corriente	259,278,838.86	57,440,829.83	316,719,668.69	316,719,668.69	295,677,787.74	0.00
Gasto de capital	20,920,391.00	2,026,939.25	22,947,330.25	22,947,330.25	19,399,913.42	0.00
Amortización de la deuda y disminución de pasivos	5,182,369.00	6,531,607.55	11,713,976.55	11,713,976.55	7,088,196.58	0.00
Pensiones y jubilaciones	13,323,062.14	1,648,004.05	14,971,066.19	14,971,066.19	14,971,066.19	0.00
Participaciones	0.00	0.00	0.00	0.00	0.00	0.00
TOTAL DEL GASTO	**298,704,661.00**	**67,647,380.68**	**366,352,041.68**	**366,352,041.68**	**337,136,963.93**	**0.00**

Bajo protesta de decir verdad declaramos que los estados financieros y sus notas, son razonablemente correctos y son responsabilidad del emisor.

L.A. GUSTAVO SALVADOR ROBLES MARTINEZ
PRESIDENTE MUNICIPAL

L.C.P. JOSE EMMANUEL VELAZQUEZ RIOS
FUNCIONARIO ENCARGADO DE LA HACIENDA MUNICIPAL

ASEJ2022-17-27-04-2023-1

0000054

CUENTA PÚBLICA - MUNICIPIO AUTLÁN DE NAVARRO

ESTADO ANALÍTICO DEL EJERCICIO DEL PRESUPUESTO DE EGRESOS

CLASIFICACIÓN ADMINISTRATIVA

DEL 1 DE ENERO AL 31 DE DICIEMBRE DE 2022

CONCEPTO	EGRESOS					SUBEJERCICIO
	APROBADO	AMPLIACIONES/ (REDUCCIONES)	MODIFICADO	DEVENGADO	PAGADO	
SALA DE REGIDORES	14,167,358.00	7,246,037.04	21,413,395.04	21,413,395.04	21,411,865.04	0.00
PRESIDENCIA MUNICIPAL	10,587,767.47	1,781,297.38	12,369,064.85	12,369,064.85	11,028,845.59	0.00
SECRETARIA GENERAL	12,680,998.92	1,917,453.32	14,598,452.24	14,598,452.24	13,495,525.89	0.00
SINDICATURA GENERAL	11,553,395.40	-2,012,156.90	9,541,238.50	9,541,238.50	8,954,573.78	0.00
ORGANO INTERNO DE CONTROL/CONTRALORIA	2,556,076.03	-662,810.90	1,893,265.13	1,893,265.13	1,798,758.90	0.00
HACIENDA PUBLICA MUNICIPAL	40,069,599.91	7,010,004.57	47,079,604.48	47,079,604.48	40,916,672.71	0.00
DIRECCION DE DESARROLLO HUMANO Y SOCIAL	5,101,300.06	1,356,234.08	6,457,534.14	6,457,534.14	5,784,099.19	0.00
DIRECCION DE ARTE, CULTURA Y EDUCACION	5,536,984.10	-8,071.99	5,528,912.11	5,528,912.11	5,250,709.47	0.00
DIRECCION DE DEPORTES	7,987,354.33	357,919.41	8,345,273.74	8,345,273.74	7,877,541.51	0.00
IMAJ	318,173.78	188,250.56	506,424.34	506,424.34	493,390.66	0.00
DIRECCION DE PLANEACION DESARROLLO ECONOMICO	1,844,269.72	549,283.41	2,393,553.13	2,393,553.13	2,386,186.01	0.00
DIRECCION DE DESARROLLO RURAL	6,223,813.71	601,105.99	6,824,919.70	6,824,919.70	6,452,022.50	0.00
DIRECCION DE TURISMO	1,041,840.11	326,842.83	1,368,682.94	1,368,682.94	1,325,880.96	0.00
DIRECCION DE OBRAS PUBLICAS	7,954,705.51	-1,017,508.42	6,937,197.09	6,937,197.09	6,166,447.35	0.00
OFICIALIA MAYOR DE SERVICIOS PUBLICOS MUNICIPALES	37,764,205.67	28,585,796.54	66,350,002.21	66,350,002.21	60,441,405.33	0.00
DIRECCION DE MEDIO AMBIENTE Y DESARROLLO SUSTENTABLE	20,784,777.49	8,967,990.16	29,752,767.65	29,752,767.65	26,262,733.52	0.00
SISTEMA MUNICIPAL DE AGUA, ALCANTARILLADO Y SANEAMIENTO	29,539,279.62	10,871,673.66	40,410,953.28	40,410,953.28	38,384,351.84	0.00
DIRECCION DE CATASTRO	5,350,604.06	-1,846,751.84	3,503,852.22	3,503,852.22	3,220,379.40	0.00
DIRECCION DE DESARROLLO URBANO	2,360,369.23	717,078.14	3,077,447.37	3,077,447.37	2,883,551.07	0.00
COMISARIA DE SEGURIDAD PUBLICA MUNICIPAL	33,329,770.67	1,401,894.79	34,731,665.46	34,731,665.46	33,109,235.36	0.00
COORDINACION DE PROTECCION CIVIL Y BOMBEROS	9,268,562.07	2,993,943.37	12,262,505.44	12,262,505.44	11,126,931.49	0.00
PENSIONES	13,323,062.14	1,724,528.37	15,047,590.51	15,047,590.51	15,047,590.51	0.00
INVERSION PUBLICA	19,360,393.00	-3,402,652.89	15,957,740.11	15,957,740.11	13,318,265.85	0.00
	0.00	0.00	0.00	0.00	0.00	0.00
	0.00	0.00	0.00	0.00	0.00	0.00
	0.00	0.00	0.00	0.00	0.00	0.00
	0.00	0.00	0.00	0.00	0.00	0.00
	0.00	0.00	0.00	0.00	0.00	0.00
	0.00	0.00	0.00	0.00	0.00	0.00
	0.00	0.00	0.00	0.00	0.00	0.00
	0.00	0.00	0.00	0.00	0.00	0.00
	0.00	0.00	0.00	0.00	0.00	0.00
	0.00	0.00	0.00	0.00	0.00	0.00
	0.00	0.00	0.00	0.00	0.00	0.00
	0.00	0.00	0.00	0.00	0.00	0.00
	0.00	0.00	0.00	0.00	0.00	0.00
	0.00	0.00	0.00	0.00	0.00	0.00
	0.00	0.00	0.00	0.00	0.00	0.00
	0.00	0.00	0.00	0.00	0.00	0.00
	0.00	0.00	0.00	0.00	0.00	0.00
	0.00	0.00	0.00	0.00	0.00	0.00
	0.00	0.00	0.00	0.00	0.00	0.00
	0.00	0.00	0.00	0.00	0.00	0.00
	0.00	0.00	0.00	0.00	0.00	0.00
	0.00	0.00	0.00	0.00	0.00	0.00
	0.00	0.00	0.00	0.00	0.00	0.00
	0.00	0.00	0.00	0.00	0.00	0.00
TOTAL DEL GASTO	298,704,661.00	67,647,380.68	366,352,041.68	366,352,041.68	337,136,963.93	0.00

Bajo protesta de decir verdad declaramos que los estados financieros y sus notas, son razonablemente correctos y son responsabilidad del emisor.

PRESIDENCIA MUNICIPAL ESTADOS UNIDOS MEXICANOS AUTLAN DE NAVARRO, JAL.

C. GUSTAVO SALVADOR ROBLES MARTINEZ
PRESIDENTE MUNICIPAL

ASEJ2022-17-27-04-2023-1

L.C.P. JOSE EMMANUEL VELAZQUEZ RIOS
FUNCIONARIO ENCARGADO DE LA HACIENDA MUNICIPAL

HACIENDA MUNICIPAL ESTADOS UNIDOS MEXICANOS AUTLAN DE NAVARRO, JAL.

000055

CUENTA PÚBLICA - MUNICIPIO AUTLÁN DE NAVARRO

ESTADO ANALÍTICO DEL EJERCICIO DEL PRESUPUESTO DE EGRESOS DETALLADO - LDF

CLASIFICACIÓN ADMINISTRATIVA

DEL 1 DE ENERO AL 31 DE DICIEMBRE DE 2022

CONCEPTO	EGRESOS					SUBEJERCICIO
	APROBADO	AMPLIACIONES/ (REDUCCIONES)	MODIFICADO	DEVENGADO	PAGADO	
I. GASTO NO ETIQUETADO						
SALA DE REGIDORES	14,167,358.00	7,246,037.04	21,413,395.04	21,413,395.04	21,411,865.04	0.00
PRESIDENCIA MUNICIPAL	10,587,767.47	674,240.63	11,262,008.10	11,262,008.10	9,921,788.84	0.00
SECRETARIA GENERAL	12,680,998.92	1,300,715.79	13,981,714.71	13,981,714.71	12,878,788.36	0.00
SINDICATURA GENERAL	11,553,395.40	-2,063,967.61	9,489,427.79	9,489,427.79	8,902,763.07	0.00
ORGANO INTERNO DE CONTROL/CONTRALORIA	2,506,076.03	-626,832.13	1,879,243.90	1,879,243.90	1,784,737.67	0.00
HACIENDA PUBLICA MUNICIPAL	33,908,454.91	9,868,165.89	43,776,620.80	43,776,620.80	37,613,689.03	0.00
DIRECCION DE DESARROLLO HUMANO Y SOCIAL	4,901,300.06	1,099,590.32	6,000,890.38	6,000,890.38	5,327,455.43	0.00
DIRECCION DE ARTE, CULTURA Y EDUCACION	5,361,984.10	-108,470.22	5,253,513.88	5,253,513.88	4,975,311.24	0.00
DIRECCION DE DEPORTES	7,987,354.33	-156,542.61	7,830,811.72	7,830,811.72	7,363,079.49	0.00
IMAJ	318,173.78	177,795.56	495,969.34	495,969.34	482,935.66	0.00
DIRECCION DE PLANEACION DESARROLLO ECONOMICO	1,844,269.72	-381,266.28	1,463,003.44	1,463,003.44	1,455,636.32	0.00
DIRECCION DE DESARROLLO RURAL	6,075,813.71	278,277.01	6,354,090.72	6,354,090.72	5,981,193.52	0.00
DIRECCION DE TURISMO	1,040,840.11	318,821.20	1,359,661.31	1,359,661.31	1,316,859.33	0.00
DIRECCION DE OBRAS PUBLICAS	6,454,705.51	-1,369,493.97	5,085,211.54	5,085,211.54	4,314,461.80	0.00
OFICIALIA MAYOR DE SERVICIOS PUBLICOS MUNICIPALES	23,857,089.67	25,136,002.69	48,993,092.36	48,993,092.36	43,084,495.48	0.00
DIRECCION DE MEDIO AMBIENTE Y DESARROLLO SUSTENTABLE	17,729,777.49	8,148,391.11	25,878,168.60	25,878,168.60	22,388,134.47	0.00
SISTEMA MUNICIPAL DE AGUA, ALCANTARILLADO Y SANEAMIENTO	11,981,279.62	13,280,127.63	25,261,407.25	25,261,407.25	23,234,805.81	0.00
DIRECCION DE CATASTRO	5,300,604.06	-2,160,081.31	3,140,522.75	3,140,522.75	2,857,049.93	0.00
DIRECCION DE DESARROLLO URBANO	2,160,369.23	897,783.14	3,058,152.37	3,058,152.37	2,864,256.07	0.00
COMISARIA DE SEGURIDAD PUBLICA MUNICIPAL	30,101,870.67	-370,453.30	29,731,417.37	29,731,417.37	28,108,987.27	0.00
COORDINACION DE PROTECCION CIVIL Y BOMBEROS	8,767,562.07	2,760,970.20	11,528,532.27	11,528,532.27	10,392,958.32	0.00
PENSIONES	13,323,062.14	1,724,528.37	15,047,590.51	15,047,590.51	15,047,590.51	0.00
INVERSION PUBLICA	0.00	167,751.41	167,751.41	167,751.41	139,177.38	0.00
	0.00	0.00	0.00	0.00	0.00	0.00
	0.00	0.00	0.00	0.00	0.00	0.00
TOTAL DEL GASTO NO ETIQUETADO	**232,610,107.00**	**65,842,090.56**	**298,452,197.56**	**298,452,197.56**	**271,848,020.04**	**0.00**
II. GASTO ETIQUETADO						
PRESIDENCIA MUNICIPAL	0.00	1,107,056.75	1,107,056.75	1,107,056.75	1,107,056.75	0.00
SECRETARIA GENERAL	0.00	616,737.53	616,737.53	616,737.53	616,737.53	0.00
SINDICATURA GENERAL	0.00	51,810.71	51,810.71	51,810.71	51,810.71	0.00
ORGANO INTERNO DE CONTROL/CONTRALORIA	50,000.00	-35,978.77	14,021.23	14,021.23	14,021.23	0.00
HACIENDA PUBLICA MUNICIPAL	6,161,145.00	-2,858,161.32	3,302,983.68	3,302,983.68	3,302,983.68	0.00
DIRECCION DE DESARROLLO HUMANO Y SOCIAL	200,000.00	256,643.76	456,643.76	456,643.76	456,643.76	0.00
DIRECCION DE ARTE, CULTURA Y EDUCACION	175,000.00	100,398.23	275,398.23	275,398.23	275,398.23	0.00
DIRECCION DE DEPORTES	0.00	514,462.02	514,462.02	514,462.02	514,462.02	0.00
IMAJ	0.00	10,455.00	10,455.00	10,455.00	10,455.00	0.00
DIRECCION DE PLANEACION DESARROLLO ECONOMICO	0.00	930,549.69	930,549.69	930,549.69	930,549.69	0.00
DIRECCION DE DESARROLLO RURAL	148,000.00	322,828.98	470,828.98	470,828.98	470,828.98	0.00
DIRECCION DE TURISMO	1,000.00	8,021.63	9,021.63	9,021.63	9,021.63	0.00
DIRECCION DE OBRAS PUBLICAS	1,500,000.00	351,985.55	1,851,985.55	1,851,985.55	1,851,985.55	0.00
OFICIALIA MAYOR DE SERVICIOS PUBLICOS MUNICIPALES	13,907,116.00	3,449,793.85	17,356,909.85	17,356,909.85	17,356,909.85	0.00
DIRECCION DE MEDIO AMBIENTE Y DESARROLLO SUSTENTABLE	3,055,000.00	819,599.05	3,874,599.05	3,874,599.05	3,874,599.05	0.00
SISTEMA MUNICIPAL DE AGUA, ALCANTARILLADO Y SANEAMIENTO	17,558,000.00	-2,408,453.97	15,149,546.03	15,149,546.03	15,149,546.03	0.00
DIRECCION DE CATASTRO	50,000.00	313,329.47	363,329.47	363,329.47	363,329.47	0.00
DIRECCION DE DESARROLLO URBANO	200,000.00	-180,705.00	19,295.00	19,295.00	19,295.00	0.00
COMISARIA DE SEGURIDAD PUBLICA MUNICIPAL	3,227,900.00	1,772,348.09	5,000,248.09	5,000,248.09	5,000,248.09	0.00

CUENTA PÚBLICA - MUNICIPIO AUTLÁN DE NAVARRO

ESTADO ANALÍTICO DEL EJERCICIO DEL PRESUPUESTO DE EGRESOS DETALLADO - LDF

CLASIFICACIÓN ADMINISTRATIVA

DEL 1 DE ENERO AL 31 DE DICIEMBRE DE 2022

CONCEPTO	EGRESOS					
	APROBADO	AMPLIACIONES/ (REDUCCIONES)	MODIFICADO	DEVENGADO	PAGADO	SUBEJERCICIO
I. GASTO NO ETIQUETADO						
COORDINACION DE PROTECCION CIVIL Y BOMBEROS	501,000.00	232,973.17	733,973.17	733,973.17	733,973.17	0.00
INVERSION PUBLICA	19,360,393.00	-3,570,404.30	15,789,988.70	15,789,988.70	13,179,088.47	0.00
	0.00	0.00	0.00	0.00	0.00	0.00
	0.00	0.00	0.00	0.00	0.00	0.00
	0.00	0.00	0.00	0.00	0.00	0.00
	0.00	0.00	0.00	0.00	0.00	0.00
TOTAL DEL GASTO ETIQUETADO	**66,094,554.00**	**1,805,290.12**	**67,899,844.12**	**67,899,844.12**	**65,288,943.89**	**0.00**
TOTAL DEL GASTO	**298,704,661.00**	**67,647,380.68**	**366,352,041.68**	**366,352,041.68**	**337,136,963.93**	**0.00**

Bajo protesta de decir verdad declaramos que los estados financieros y sus notas, son razonablemente correctos y son responsabilidad del emisor.

PRESIDENCIA MUNICIPAL ESTADOS UNIDOS MEXICANOS AUTLAN DE NAVARRO, JAL.

L.A. GUSTAVO SALVADOR ROBLES MARTINEZ
PRESIDENTE MUNICIPAL

ASEJ2022-17-27-04-2023-1

L.C.P. JOSE EMMANUEL VELAZQUEZ RIOS
FUNCIONARIO ENCARGADO DE LA HACIENDA MUNICIPAL

HACIENDA MUNICIPAL ESTADOS UNIDOS MEXICANOS AUTLAN DE NAVARRO, JAL.

000057

CUENTA PÚBLICA - MUNICIPIO AUTLÁN DE NAVARRO

ESTADO ANALÍTICO DEL EJERCICIO DEL PRESUPUESTO DE EGRESOS

CLASIFICACIÓN FUNCIONAL (FINALIDAD Y FUNCIÓN)

DEL 1 DE ENERO AL 31 DE DICIEMBRE DE 2022

CONCEPTO	EGRESOS					SUBEJERCICIO
	APROBADO	AMPLIACIONES/ (REDUCCIONES)	MODIFICADO	DEVENGADO	PAGADO	
Gobierno	**3,138,599.00**	**-2,042,592.40**	**1,096,006.60**	**1,096,006.60**	**1,047,253.60**	**0.00**
Legislación	0.00	0.00	0.00	0.00	0.00	0.00
Justicia	0.00	0.00	0.00	0.00	0.00	0.00
Coordinación de la política de gobierno	3,138,599.00	-2,042,592.40	1,096,006.60	1,096,006.60	1,047,253.60	0.00
Relaciones exteriores	0.00	0.00	0.00	0.00	0.00	0.00
Asuntos financieros y hacendarios	0.00	0.00	0.00	0.00	0.00	0.00
Seguridad nacional	0.00	0.00	0.00	0.00	0.00	0.00
Asuntos de orden público y de seguridad interior	0.00	0.00	0.00	0.00	0.00	0.00
Otros servicios generales	0.00	0.00	0.00	0.00	0.00	0.00
Desarrollo social	**295,566,062.00**	**69,689,973.08**	**365,256,035.08**	**365,256,035.08**	**336,089,710.33**	**0.00**
Protección ambiental	2,444,050.00	-358,537.75	2,085,512.25	2,085,512.25	1,569,657.23	0.00
Vivienda y servicios a la comunidad	259,004,393.58	59,664,078.91	318,668,472.49	318,668,472.49	295,662,663.25	0.00
Salud	0.00	0.00	0.00	0.00	0.00	0.00
Recreación, cultura y otras manifestaciones sociales	0.00	0.00	0.00	0.00	0.00	0.00
Educación	0.00	780,918.81	780,918.81	780,918.81	780,918.81	0.00
Protección social	34,117,618.42	9,603,513.11	43,721,131.53	43,721,131.53	38,076,471.04	0.00
Otros asuntos sociales	0.00	0.00	0.00	0.00	0.00	0.00
Desarrollo económico	**0.00**	**0.00**	**0.00**	**0.00**	**0.00**	**0.00**
Asuntos económicos, comerciales y laborales en general	0.00	0.00	0.00	0.00	0.00	0.00
Agropecuaria, silvicultura, pesca y caza	0.00	0.00	0.00	0.00	0.00	0.00
Combustibles y energía	0.00	0.00	0.00	0.00	0.00	0.00
Minería, manufacturas y construcción	0.00	0.00	0.00	0.00	0.00	0.00
Transporte	0.00	0.00	0.00	0.00	0.00	0.00
Comunicaciones	0.00	0.00	0.00	0.00	0.00	0.00
Turismo	0.00	0.00	0.00	0.00	0.00	0.00
Ciencia, tecnología e innovación	0.00	0.00	0.00	0.00	0.00	0.00
Otras industrias y otros asuntos económicos	0.00	0.00	0.00	0.00	0.00	0.00
Otras no clasificadas en fdunciones anteriores	**0.00**	**0.00**	**0.00**	**0.00**	**0.00**	**0.00**
Transacciones de la deuda publica / costo financiero de la deuda	0.00	0.00	0.00	0.00	0.00	0.00
Transferencias, participaciones y aportaciones entre diferentes niveles y órdenes de gobierno	0.00	0.00	0.00	0.00	0.00	0.00
Saneamiento del sistema financiero	0.00	0.00	0.00	0.00	0.00	0.00
Adeudos de ejercicios fiscales anteriores	0.00	0.00	0.00	0.00	0.00	0.00
TOTAL DEL GASTO	**298,704,661.00**	**67,647,380.68**	**366,352,041.68**	**366,352,041.68**	**337,136,963.93**	**0.00**

Bajo protesta de decir verdad declaramos que los estados financieros y sus notas, son razonablemente correctos y son responsabilidad del emisor.

L.A. GUSTAVO SALVADOR ROBLES MARTINEZ
PRESIDENTE MUNICIPAL

L.C.P. JOSE EMMANUEL VELAZQUEZ RIOS
FUNCIONARIO ENCARGADO DE LA HACIENDA MUNICIPAL

PRESIDENCIA MUNICIPAL ESTADOS UNIDOS MEXICANOS AUTLAN DE NAVARRO, JAL.

HACIENDA MUNICIPAL ESTADOS UNIDOS MEXICANOS AUTLAN DE NAVARRO, JAL.

000058

ASEJ2022-17-27-04-2023-1

CUENTA PÚBLICA - MUNICIPIO AUTLÁN DE NAVARRO

ESTADO ANALÍTICO DEL EJERCICIO DEL PRESUPUESTO DE EGRESOS DETALLADO - LDF

CLASIFICACIÓN FUNCIONAL (FINALIDAD Y FUNCIÓN)

DEL 1 DE ENERO AL 31 DE DICIEMBRE DE 2022

CONCEPTO	EGRESOS					SUBEJERCICIO
	APROBADO	AMPLIACIONES/ (REDUCCIONES)	MODIFICADO	DEVENGADO	PAGADO	
I GASTO NO ETIQUETADO						
A Gobierno	**2,763,599.00**	**-1,767,592.40**	**996,006.60**	**996,006.60**	**947,253.60**	**0.00**
Legislación	0.00	0.00	0.00	0.00	0.00	0.00
Justicia	0.00	0.00	0.00	0.00	0.00	0.00
Coordinación de la política de gobierno	2,763,599.00	-1,767,592.40	996,006.60	996,006.60	947,253.60	0.00
Relaciones exteriores	0.00	0.00	0.00	0.00	0.00	0.00
Asuntos financieros y hacendarios	0.00	0.00	0.00	0.00	0.00	0.00
Seguridad nacional	0.00	0.00	0.00	0.00	0.00	0.00
Asuntos de orden público y de seguridad interior	0.00	0.00	0.00	0.00	0.00	0.00
Otros servicios generales	0.00	0.00	0.00	0.00	0.00	0.00
B Desarrollo social	**229,845,908.00**	**67,610,282.96**	**297,456,190.96**	**297,456,190.96**	**270,900,766.44**	**0.00**
Protección ambiental	0.00	0.00	0.00	0.00	0.00	0.00
Vivienda y servicios a la comunidad	195,728,289.58	57,225,851.04	252,954,140.62	252,954,140.62	232,043,376.59	0.00
Salud	0.00	0.00	0.00	0.00	0.00	0.00
Recreación, cultura y otras manifestaciones sociales	0.00	0.00	0.00	0.00	0.00	0.00
Educación	0.00	780,918.81	780,918.81	780,918.81	780,918.81	0.00
Protección social	34,117,618.42	9,603,513.11	43,721,131.53	43,721,131.53	38,076,471.04	0.00
Otros asuntos sociales	0.00	0.00	0.00	0.00	0.00	0.00
C Desarrollo económico	**0.00**	**0.00**	**0.00**	**0.00**	**0.00**	**0.00**
Asuntos económicos, comerciales y laborales en general	0.00	0.00	0.00	0.00	0.00	0.00
Agropecuaria, silvicultura, pesca y caza	0.00	0.00	0.00	0.00	0.00	0.00
Combustibles y energía	0.00	0.00	0.00	0.00	0.00	0.00
Minería, manufacturas y construcción	0.00	0.00	0.00	0.00	0.00	0.00
Transporte	0.00	0.00	0.00	0.00	0.00	0.00
Comunicaciones	0.00	0.00	0.00	0.00	0.00	0.00
Turismo	0.00	0.00	0.00	0.00	0.00	0.00
Ciencia, tecnología e innovación	0.00	0.00	0.00	0.00	0.00	0.00
Otras industrias y otros asuntos económicos	0.00	0.00	0.00	0.00	0.00	0.00
D Otras no clasificadas en fdunciones anteriores	**0.00**	**0.00**	**0.00**	**0.00**	**0.00**	**0.00**
Transacciones de la deuda publica / costo financiero de la deuda	0.00	0.00	0.00	0.00	0.00	0.00
Transferencias, participaciones y aportaciones entre diferentes niveles y órdenes de gobierno	0.00	0.00	0.00	0.00	0.00	0.00
Saneamiento del sistema financiero	0.00	0.00	0.00	0.00	0.00	0.00
Adeudos de ejercicios fiscales anteriores	0.00	0.00	0.00	0.00	0.00	0.00
TOTAL DEL GASTO NO ETIQUETADO	**232,609,507.00**	**65,842,690.56**	**298,452,197.56**	**298,452,197.56**	**271,848,020.04**	**0.00**
II GASTO ETIQUETADO						
A Gobierno	**375,000.00**	**-275,000.00**	**100,000.00**	**100,000.00**	**100,000.00**	**0.00**
Legislación	0.00	0.00	0.00	0.00	0.00	0.00
Justicia	0.00	0.00	0.00	0.00	0.00	0.00
Coordinación de la política de gobierno	375,000.00	-275,000.00	100,000.00	100,000.00	100,000.00	0.00
Relaciones exteriores	0.00	0.00	0.00	0.00	0.00	0.00
Asuntos financieros y hacendarios	0.00	0.00	0.00	0.00	0.00	0.00
Seguridad nacional	0.00	0.00	0.00	0.00	0.00	0.00
Asuntos de orden público y de seguridad interior	0.00	0.00	0.00	0.00	0.00	0.00
Otros servicios generales	0.00	0.00	0.00	0.00	0.00	0.00
B Desarrollo social	**65,720,154.00**	**2,079,690.12**	**67,799,844.12**	**67,799,844.12**	**65,188,943.89**	**0.00**
Protección ambiental	2,444,050.00	-358,537.75	2,085,512.25	2,085,512.25	1,569,657.23	0.00
Vivienda y servicios a la comunidad	63,276,104.00	2,438,227.87	65,714,331.87	65,714,331.87	63,619,286.66	0.00
Salud	0.00	0.00	0.00	0.00	0.00	0.00
Recreación, cultura y otras manifestaciones sociales	0.00	0.00	0.00	0.00	0.00	0.00
Educación	0.00	0.00	0.00	0.00	0.00	0.00
Protección social	0.00	0.00	0.00	0.00	0.00	0.00
Otros asuntos sociales	0.00	0.00	0.00	0.00	0.00	0.00
C Desarrollo económico	**0.00**	**0.00**	**0.00**	**0.00**	**0.00**	**0.00**
Asuntos económicos, comerciales y laborales en general	0.00	0.00	0.00	0.00	0.00	0.00
Agropecuaria, silvicultura, pesca y caza	0.00	0.00	0.00	0.00	0.00	0.00
Combustibles y energía	0.00	0.00	0.00	0.00	0.00	0.00
Minería, manufacturas y construcción	0.00	0.00	0.00	0.00	0.00	0.00
Transporte	0.00	0.00	0.00	0.00	0.00	0.00
Comunicaciones	0.00	0.00	0.00	0.00	0.00	0.00
Turismo	0.00	0.00	0.00	0.00	0.00	0.00
Ciencia, tecnología e innovación	0.00	0.00	0.00	0.00	0.00	0.00
Otras industrias y otros asuntos económicos	0.00	0.00	0.00	0.00	0.00	0.00
D Otras no clasificadas en fdunciones anteriores	**0.00**	**0.00**	**0.00**	**0.00**	**0.00**	**0.00**
Transacciones de la deuda publica / costo financiero de la deuda	0.00	0.00	0.00	0.00	0.00	0.00
Transferencias, participaciones y aportaciones entre diferentes niveles y órdenes de gobierno	0.00	0.00	0.00	0.00	0.00	0.00
Saneamiento del sistema financiero	0.00	0.00	0.00	0.00	0.00	0.00
Adeudos de ejercicios fiscales anteriores	0.00	0.00	0.00	0.00	0.00	0.00
TOTAL DEL GASTO ETIQUETADO	**66,095,154.00**	**1,804,690.12**	**67,899,844.12**	**67,899,844.12**	**65,288,943.89**	**0.00**
TOTAL DEL GASTO	**298,704,661.00**	**67,647,380.68**	**366,352,041.68**	**366,352,041.68**	**337,136,963.93**	**0.00**

Bajo protesta de decir verdad declaramos que los estados financieros y sus notas, son razonablemente correctos y son responsabilidad del emisor.

C.A. GUSTAVO SALVADOR ROBLES MARTINEZ
PRESIDENTE MUNICIPAL

L.C.P. JOSE EMMANUEL VELAZQUEZ RIOS
FUNCIONARIO ENCARGADO DE LA HACIENDA MUNICIPAL

ASEJ2022-17-27-04-2023-1

000059

CUENTA PÚBLICA - MUNICIPIO AUTLÁN DE NAVARRO

ESTADO ANALÍTICO DEL EJERCICIO DEL PRESPUESTO DE EGRESOS DETALLADO - LDF

CLASIFICACIÓN DE SERVICIOS PERSONALES POR CATEGORÍA

DEL 1 DE ENERO AL 31 DE DICIEMBRE DE 2022

	CONCEPTO	EGRESOS					SUBEJERCICIO
		APROBADO	AMPLIACIONES/ (REDUCCIONES)	MODFICADO	DEVENGADO	PAGADO	
I	GASTOS NO ETIQUETADOS						
	A Personal administrativo y de servicio público	132,307,332.93	9,289,333.17	**141,596,666.10**	141,596,666.10	135,950,300.28	**0.00**
	B Magisterio	0.00	0.00	**0.00**	0.00	0.00	**0.00**
	C Servicios de salud	**1,810,637.26**	**0.00**	**1,810,637.26**	**1,810,637.26**	**1,810,637.26**	**0.00**
	Personal administrativo	1,020,000.00	0.00	1,020,000.00	1020000	1,020,000.00	0.00
	Personal médico, paramédico y afín	790,637.26	0.00	790,637.26	790,637.26	790,637.26	0.00
	D Seguridad pública	27,295,437.67	-2,104,236.33	**25,191,201.34**	25,191,201.34	24,764,269.99	**0.00**
	E Gastos asociados a la implementación de nuevas leyes federales o reformas a las mismas	**0.00**	**0.00**	**0.00**	**0.00**	**0.00**	**0.00**
	Nombre del programa o ley	0.00	0.00	0.00	0.00	0.00	0.00
	Nombre del programa o ley	0.00	0.00	0.00	0.00	0.00	0.00
	F Sentencias laborales definitivas	2,588,599.00	-2,153,061.44	**435,537.56**	435,537.56	435,537.56	**0.00**
	TOTAL DEL GASTO NO ETIQUETADO	**164,002,006.86**	**5,032,035.40**	**169,034,042.26**	**169,034,042.26**	**162,960,745.09**	**0.00**
II	GASTOS ETIQUETADOS						
	A Personal administrativo y de servicio público	0.00	0.00	**0.00**	0.00	0.00	**0.00**
	B Magisterio	0.00	0.00	**0.00**	0.00	0.00	**0.00**
	C Servicios de salud	**0.00**	**713,000.00**	**713,000.00**	**713,000.00**	**713,000.00**	**0.00**
	Personal administrativo	0.00	713,000.00	713,000.00	713,000.00	713,000.00	0.00
	Personal médico, paramédico y afín	0.00	0.00	0.00	0.00	0.00	0.00
	D Seguridad pública	0.00	2,479,657.61	**2,479,657.61**	2,479,657.61	2,479,657.61	**0.00**
	E Gastos asociados a la implementación de nuevas leyes federales o reformas a las mismas	**0.00**	**0.00**	**0.00**	**0.00**	**0.00**	**0.00**
	Nombre del programa o ley	0.00	0.00	0.00	0.00	0.00	0.00
	Nombre del programa o ley	0.00	0.00	0.00	0.00	0.00	0.00
	F Sentencias laborales definitivas	0.00	0.00	**0.00**	0.00	0.00	**0.00**
	TOTAL DEL GASTO ETIQUETADO	**0.00**	**3,192,657.61**	**3,192,657.61**	**3,192,657.61**	**3,192,657.61**	**0.00**
III	TOTAL DEL GASTO DE SERVICIOS PERSONALES	**164,002,006.86**	**8,224,693.01**	**172,226,699.87**	**172,226,699.87**	**166,153,402.70**	**0.00**

090000

Bajo protesta de decir verdad declaramos que los estados financieros y sus notas, son razonablemente correctos y son responsabilidad del emisor.

C. GUSTAVO SALVADOR ROBLES MARTINEZ
PRESIDENTE MUNICIPAL

L.C.P. JOSE EMMANUEL VELAZQUEZ RIOS
FUNCIONARIO ENCARGADO DE LA HACIENDA MUNICIPAL

PRESIDENCIA MUNICIPAL ESTADOS UNIDOS MEXICANOS AUTLAN DE NAVARRO, JAL.

HACIENDA MUNICIPAL ESTADOS UNIDOS MEXICANOS AUTLAN DE NAVARRO, JAL.

ASEJ2022-17-27-04-2023-1

CUENTA PÚBLICA - MUNICIPIO AUTLÁN DE NAVARRO

BALANCE PRESUPUESTARIO - LDF

DEL 1 DE ENERO AL 31 DE DICIEMBRE DE 2022

	CONCEPTO	ESTIMADO/ APROBADO	DEVENGADO	RECAUDADO/ PAGADO
A	**Ingresos totales**	**296,939,408.00**	**314,731,833.71**	**314,731,833.71**
A1	Ingresos de libre disposición	232,609,507.00	250,546,855.93	250,546,855.93
A2	Transferencias federales etiquetadas	66,095,154.00	65,950,231.09	65,950,231.09
A3	Financiamiento neto	-1,765,253.00	-1,765,253.31	-1,765,253.31
B	**Egresos presupuestarios**	**296,939,408.00**	**364,586,788.37**	**335,371,710.62**
B1	Gastos no etiquetado (sin incluir amortización de la deuda pública)	232,609,507.00	296,686,944.25	270,082,766.73
B2	Gasto etiquetado (sin incluir amortización de la deuda pública)	64,329,901.00	67,899,844.12	65,288,943.89
C	**Remanentes del ejercicio anterior**	**0.00**	**0.00**	**0.00**
C1	Remanentes de ingresos de libre disposición aplicados en el periodo	0.00	0.00	0.00
C2	Remanentes de transferencias federales etiquetadas aplicados en el periodo	0.00	0.00	0.00
I	**Balance presupuestario**	**0.00**	**-49,854,954.66**	**-20,639,876.91**
II	**Balance presupuestario sin financiamiento neto**	**1,765,253.00**	**-48,089,701.35**	**-18,874,623.60**
III	**Balance presupuestario sin financiamiento neto y sin remanentes del ejercicio anterior**	**1,765,253.00**	**-48,089,701.35**	**-18,874,623.60**

	CONCEPTO	APROBADO	DEVENGADO	PAGADO
E	**Intereses, comisiones y gastos de la deuda**	**2,436,600.00**	**3,895,141.09**	**3,895,141.09**
E1	Intereses, comisiones y gastos de la deuda con gasto no etiquetado	2,436,600.00	3,895,141.09	3,895,141.09
E2	Intereses, comisiones y gastos de la deuda con gasto etiquetado	0.00	0.00	0.00
IV	**Balance primario**	**4,201,853.00**	**-44,194,560.26**	**-14,979,482.51**

	CONCEPTO	ESTIMADO/ APROBADO	DEVENGADO	RECAUDADO/ PAGADO
F	**Financiamiento**	**0.00**	**0.00**	**0.00**
F1	Financiamiento con fuente de pago de ingresos de libre disposición	0.00	0.00	0.00
F2	Financiamiento con fuente de pago de transferencias federales etiquetadas	0.00	0.00	0.00
G	**Amortización de la deuda**	**1,765,253.00**	**1,765,253.31**	**1,765,253.31**
G1	Amortización de la deuda pública con gasto no etiquetado	0.00	1,765,253.31	1,765,253.31
G2	Amortización de la deuda pública con gasto etiquetado	1,765,253.00	0.00	0.00
A3	**Financiamiento Neto**	**-1,765,253.00**	**-1,765,253.31**	**-1,765,253.31**

	CONCEPTO	ESTIMADO/ APROBADO	DEVENGADO	RECAUDADO/ PAGADO
A1	**Ingresos de libre disposición**	**232,609,507.00**	**250,546,855.93**	**250,546,855.93**
A3.1	**Financiamiento neto con fuente de pago de ingresos de libre disposición**	**0.00**	**-1,765,253.31**	**-1,765,253.31**
F1	Financiamiento con fuente de pago de ingresos de libre disposición	0.00	0.00	0.00
G1	Amortización de la deuda pública con gasto etiquetado	0.00	1,765,253.31	1,765,253.31
B1	**Gasto no etiquetado (sin incluir amortización de la deuda pública)**	**232,609,507.00**	**296,686,944.25**	**270,082,766.73**
C1	**Remanente de ingresos de libre disposición aplicados en el periodo**		**0.00**	**0.00**
V	**Balance presupuestario de recursos disponibles**	**0.00**	**-47,905,341.63**	**-21,301,164.11**
VI	**Balance presupuestario de recursos disponibles sin financiamiento neto**	**0.00**	**-46,140,088.32**	**-19,535,910.80**

	CONCEPTO	ESTIMADO/ APROBADO	DEVENGADO	RECAUDADO/ PAGADO
A2	**Transferencias federales etiquetadas**	**66,095,154.00**	**65,950,231.09**	**65,950,231.09**
A3.2	**Financiamiento neto con fuente de pago de transferencias federales etiquetadas**	**-1,765,253.00**	**0.00**	**0.00**
F2	Financiamiento con fuente de pago de transferencias federales	0.00	0.00	0.00
G2	Amortización de la deuda pública con gasto etiquetado	1,765,253.00	0.00	0.00
B2	**Gasto etiquetado (sin incluir amortización de la deuda pública)**	**64,329,901.00**	**67,899,844.12**	**65,288,943.89**
C2	**Remanente de transferencias federales etiquetadas aplicados en el periodo**		**0.00**	**0.00**
VII	**Balance presupuestario de recursos etiquetados**	**0.00**	**-1,949,613.03**	**661,287.20**
VIII	**Balance presupuestario de recursos etiquetados sin financiamiento neto**	**1,765,253.00**	**-1,949,613.03**	**661,287.20**

Bajo protesta de decir verdad declaramos que los estados financieros y sus notas, son razonablemente correctos y son responsabilidad del emisor.

PRESIDENCIA MUNICIPAL ESTADOS UNIDOS MEXICANOS AUTLAN DE NAVARRO, JAL.

C. GUSTAVO SALVADOR ROBLES MARTINEZ
PRESIDENTE MUNICIPAL

ASEJ2022-17-27-04-2023-1

L.C.P. JOSE EMMANUEL VELAZQUEZ RIOS
FUNCIONARIO ENCARGADO DE LA HACIENDA MUNICIPAL

HACIENDA MUNICIPAL ESTADOS UNIDOS MEXICANOS AUTLAN DE NAVARRO, JAL.

000061

CUENTA PUBLICA - MUNICIPIO AUTLAN DE NAVARRO
INFORMATIVA ANUAL DE OBRAS
DEL 1 DE ENERO AL 31 DE DICIEMBRE DE 2022

NOMBRE DE OBRA O NÚMERO DE ORDEN DE TRABAJO	LOCALIDAD	DESCRIPCIÓN DE LA OBRA U OBJETO DEL CONTRATO	NOMBRE DEL EJECUTOR DE LA OBRA	UBICACIÓN (COORDENADAS GEOGRÁFICAS)		MODALIDAD DE EJECUCIÓN				PLAZO DE EJECUCIÓN			PRORROGA Y/O DIFERIMIENTO		ORIGEN DEL RECURSO (MONTO)				IMPORTE TOTAL DEL PAGO	ESTATUS DE LA OBRA	ENTREGA RECEPCIÓN Y/O MINUTA DE TERMINACIÓIN	
				LATITUD	LONGITUD	ADMÓN. DIRECTA	CONTRATO			INICIO	TERMINO	DÍAS NATURALES	SI	NO	PROPIOS	ESTATAL	FISMDF	CONVENIO FEDERAL			SI	NO
							ADJ. DIRECTA	CONCURSO SIMPL.	LICITA. PÚBLICA												
22R33001	CABECERA MUNICIPAL	CONSTRUCCION DE GUARNICIONES Y EMPEDRADO EN LA CALLE SAN LUIS	MUNICIPIO DE AUTLAN DE NAVARRO, JALISCO.	19.79376074	-104.371805	X				20/02/2022	30/04/2022	69		X	$ -	$ -	$ 895,686.79	$ -	$ 895,686.79	Terminada	X	
22R33002	CABECERA MUNICIPAL	CONSTRUCCION DE GUARNICIONES Y EMPEDRADO EN LA CALLE NIÑOS	MUNICIPIO DE AUTLAN DE NAVARRO, JALISCO.	19.76295703	-104.354333	X				21/02/2022	25/06/2022	124		X	$ -	$ -	$ 720,127.98	$ -	$ 720,127.98	Terminada	X	
22R33003	LA YERBABUENA	CONSTRUCCION DE GAVIONES EN EL CAUCE DEL ARROYO LA YERBABUENA	MUNICIPIO DE AUTLAN DE NAVARRO, JALISCO.	19.67133419	-104.228126	X				28/03/2022	09/07/2022	103		X	$ -	$ -	$ 755,391.20	$ -	$ 755,391.20	Terminada	X	
22R33004	CABECERA MUNICIPAL	CONSTRUCCION DE COLECTOR SANITARIO EN LA CALLE GUILLERMO	MUNICIPIO DE AUTLAN DE NAVARRO, JALISCO.	19.76208145	-104.364863	X				25/04/2022	11/06/2022	47		X	$ -	$ -	$ 1,837,199.38	$ -	$ 1,837,199.38	Terminada	X	
22R33005	AHUACAPAN	CONSTRUCCION DE PAVIMENTO CON HUELLAS DE CONCRETO Y	MUNICIPIO DE AUTLAN DE NAVARRO, JALISCO.	19.66936864	-104.323451	X				02/05/2022	13/08/2022	103		X	$ -	$ -	$ 1,169,132.26	$ -	$ 1,169,132.26	Terminada	X	
22R33006	JALOCOTE	CONSTRUCCION DE BARANDAL Y TRABAJOS COMPLEMENTARIOS EN	MUNICIPIO DE AUTLAN DE NAVARRO, JALISCO.	19.82024174	-104.416671	X				09/05/2022	04/06/2022	26		X	$ -	$ -	$ 42,271.28	$ -	$ 42,271.28	Terminada	X	
22R33007	JALOCOTE	CONSTRUCCION DE BARANDAL Y TRABAJOS COMPLEMENTARIOS EN	MUNICIPIO DE AUTLAN DE NAVARRO, JALISCO.	19.82063646	-104.415693	X				16/05/2022	04/06/2022	19		X	$ -	$ -	$ 43,650.64	$ -	$ 43,650.64	Terminada	X	
22R33008	JALOCOTE	REHABILITACION DE CUNETA DE CAPTACION DE ESCURRIMIENTOS DE	MUNICIPIO DE AUTLAN DE NAVARRO, JALISCO.	19.82056057	-104.416125	X				23/05/2022	06/08/2022	75		X	$ -	$ -	$ 40,440.00	$ -	$ 40,440.00	Terminada	X	
22R33009	CABECERA MUNICIPAL	CONSTRUCCIÓN DE LÍNEA DE ALCANTARILLADO EN LA CALLE	MUNICIPIO DE AUTLAN DE NAVARRO, JALISCO.	19.76698163	-104.379395	X				13/06/2022	02/07/2022	19		X	$ -	$ -	$ 326,046.03	$ -	$ 326,046.03	Terminada	X	
22R33010	CABECERA MUNICIPAL	CONSTRUCCIÓN DE LÍNEA DE AGUA POTABLE EN LA CALLE MÁRTIRES DE	MUNICIPIO DE AUTLAN DE NAVARRO, JALISCO.	19.76698075	-104.379408	X				04/07/2022	09/07/2022	5		X	$ -	$ -	$ 34,126.02	$ -	$ 34,126.02	Terminada	X	
22R33011	CABECERA MUNICIPAL	CONSTRUCCIÓN DE GUARNICIONES Y EMPEDRADO EN LA CALLE MÁRTIRES	MUNICIPIO DE AUTLAN DE NAVARRO, JALISCO.	19.7669945	-104.379409	X				11/07/2022	01/10/2022	82		X	$ -	$ -	$ 914,694.68	$ -	$ 914,694.68	Terminada	X	
22R33012	CABECERA MUNICIPAL	CONSTRUCCION DE PAVIMENTO CON HUELLA DE CONCRETO Y EMPEDRADO	MUNICIPIO DE AUTLAN DE NAVARRO, JALISCO.	19.7619062	-104.36495	X				11/07/2022	05/11/2022	117		X	$ -	$ -	$ 2,295,015.77	$ -	$ 2,295,015.77	Terminada	X	
22R33013	CABECERA MUNICIPAL	CONSTRUCCIÓN DE EMPEDRADO Y GUARNICIONES EN AV. BUGAMBILIAS	MUNICIPIO DE AUTLAN DE NAVARRO, JALISCO.	19.75089965	-104.355173	X				08/08/2022	24/12/2022	138		X	$ -	$ -	$ 891,805.99	$ -	$ 891,805.99	Terminada	X	
22R33014	MEZQUITAN	CONSTRUCCIÓN DE EMPEDRADO EN LA CALLE MEZQUITÁN, DE CALLE	MUNICIPIO DE AUTLAN DE NAVARRO, JALISCO.	19.82355697	-104.335995	X				08/08/2022	15/10/2022	68		X	$ -	$ -	$ 363,633.80	$ -	$ 363,633.80	Terminada	X	
22R33015	CABECERA MUNICIPAL	CONSTRUCCION DE PAVIMENTO DE CONCRETO HIDRAULICO EN LA CALLE	MUNICIPIO DE AUTLAN DE NAVARRO, JALISCO.	19.76996338	-104.368822	X				05/09/2022	03/12/2022	89		X	$ -	$ -	$ 574,823.52	$ -	$ 574,823.52	Terminada	X	
22R33016	CABECERA MUNICIPAL	CONSTRUCCION DE LINEA DE AGUA POTABLE EN LA CALLE GOMEZ FARIAS	MUNICIPIO DE AUTLAN DE NAVARRO, JALISCO.	19.76986547	-104.368841	X				24/10/2022	05/11/2022	12		X	$ -	$ -	$ 112,421.66	$ -	$ 112,421.66	Terminada	X	
22R33017	CABECERA MUNICIPAL	CONSTRUCCION DE LINEA DE ALCANTARILLADO EN LA CALLE	MUNICIPIO DE AUTLAN DE NAVARRO, JALISCO.	19.76996338	-104.368822	X				03/10/2022	22/10/2022	19		X	$ -	$ -	$ 313,611.48	$ -	$ 313,611.48	Terminada	X	
22R33018	CABECERA MUNICIPAL	CONSTRUCCION DE PAVIMENTO DE CONCRETO HIDRAULICO EN LA CALLE	MUNICIPIO DE AUTLAN DE NAVARRO, JALISCO.	19.76984332	-104.370355	X				05/09/2022	13/12/2022	99		X	$ -	$ -	$ 624,486.26	$ -	$ 624,486.26	Terminada	X	
22R33019	CABECERA MUNICIPAL	CONSTRUCCION DE LINEA DE AGUA POTABLE EN LA CALLE ANGEL	MUNICIPIO DE AUTLAN DE NAVARRO, JALISCO.	19.76992566	-104.369688	X				31/10/2022	05/11/2022	5		X	$ -	$ -	$ 116,265.20	$ -	$ 116,265.20	Terminada	X	
22R33020	CABECERA MUNICIPAL	CONSTRUCCION DE LINEA DE ALCANTARILLADO EN LA CALLE ANGEL	MUNICIPIO DE AUTLAN DE NAVARRO, JALISCO.	19.76984332	-104.370355	X				03/10/2022	22/10/2022	19		X	$ -	$ -	$ 259,902.18	$ -	$ 259,902.18	Terminada	X	
22R33021	CABECERA MUNICIPAL	CONSTRUCCION DE PARQUE EN AREA VERDE DE COLINAS DEL SUR, FRENTE	MUNICIPIO DE AUTLAN DE NAVARRO, JALISCO.	19.75806823	-104.384314	X				01/08/2022	27/08/2022	26		X	$ -	$ -	$ 387,393.18	$ -	$ 387,393.18	Terminada	X	
22R33022	EL CHANTE	CONSTRUCCIÓN DE EMPEDRADO EN CALLE JUAN ESCUTIA (DE CALLE	MUNICIPIO DE AUTLAN DE NAVARRO, JALISCO.	19.71907051	-104.197712	X				14/11/2022	17/12/2022	33		X	$ -	$ -	$ 145,659.42	$ -	$ 145,659.42	Terminada	X	
22R33023	EL CHANTE	CONSTRUCCION DE EMPEDRADO EN CALLE PROGRESO (DE CALLE	MUNICIPIO DE AUTLAN DE NAVARRO, JALISCO.	19.71921923	-104.201755	X				14/11/2022	31/12/2022	47		X	$ -	$ -	$ 156,931.36	$ -	$ 156,931.36	Terminada	X	
22R33024	CABECERA MUNICIPAL	CONSTRUCCIÓN DE LÍNEA DE ALCANTARILLADO EN LAS CALLES	MUNICIPIO DE AUTLAN DE NAVARRO, JALISCO.	19.78675936	-104.370603	X				07/11/2022	17/12/2022	40		X	$ -	$ -	$ 559,959.20	$ -	$ 559,959.20	Terminada	X	
22R33025	CABECERA MUNICIPAL	CONSTRUCCIÓN DE LÍNEA DE AGUA POTABLE EN LAS CALLES ARQUITOS Y	MUNICIPIO DE AUTLAN DE NAVARRO, JALISCO.	19.78675936	-104.370603	X				07/11/2022	17/12/2022	40		X	$ -	$ -	$ 214,116.77	$ -	$ 214,116.77	Terminada	X	
22R33026	CABECERA MUNICIPAL	CONSTRUCCIÓN DE HUELLAS DE CONCRETO, GUARNICIONES Y	MUNICIPIO DE AUTLAN DE NAVARRO, JALISCO.	19.78675936	-104.370603	X				28/11/2022	31/12/2022	33		X	$ -	$ -	$ 955,970.16	$ -	$ 955,970.16	Terminada	X	
22R33027	CABECERA MUNICIPAL	CONSTRUCCIÓN DE LÍNEA DE ALCANTARILLADO, DESCARGAS Y	MUNICIPIO DE AUTLAN DE NAVARRO, JALISCO.	19.7644631	-104.368929	X				03/10/2022	05/11/2022	33		X	$ -	$ -	$ 249,793.31	$ -	$ 249,793.31	Terminada	X	
22R33028	EL CHANTE	CONSTRUCCION DE LINEA DE AGUA POTABLE EN CALLE VICENTE	MUNICIPIO DE AUTLAN DE NAVARRO, JALISCO.	19.71365884	-104.205579	X				31/10/2022	05/11/2022	5		X	$ -	$ -	$ 40,589.46	$ -	$ 40,589.46	Terminada	X	
22R33029	EL CHANTE	CONSTRUCCION DE LINEA DE ALCANTARILLADO EN CALLE VICENTE	MUNICIPIO DE AUTLAN DE NAVARRO, JALISCO.	19.71365884	-104.205579	X				07/11/2022	12/11/2022	5		X	$ -	$ -	$ 115,871.38	$ -	$ 115,871.38	Terminada	X	
22PP001	CABECERA MUNICIPAL	TRABAJOS DE ADECUACION DE COCINA, INSTALACION ELECTRICA Y	MUNICIPIO DE AUTLAN DE NAVARRO, JALISCO.	19.431524	-104.154067	X				01/08/2022	03/09/2022	33		X	$ 30,009.30	$ -	$ -	$ -	$ 30,009.30	Terminada	X	
22PP002	CABECERA MUNICIPAL	APLICACIÓN DE PINTURA EN LA ESCUELA TELESECUNDARIA "JUSTO	MUNICIPIO DE AUTLAN DE NAVARRO, JALISCO.	19.461668	-104.154014	X				25/07/2022	13/08/2022	19		X	$ 43,219.00	$ -	$ -	$ -	$ 43,219.00	Terminada	X	
22PP003	CABECERA MUNICIPAL	CONSTRUCCION DE CANCHA DE USOS MULTIPLES EN LA ESCUELA PRIMARIA	MUNICIPIO DE AUTLAN DE NAVARRO, JALISCO.	19.431205	-104.153952	X				18/07/2022	08/10/2022	82		X	$ 244,008.00	$ -	$ -	$ -	$ 244,008.00	Terminada	X	
22PP004	CABECERA MUNICIPAL	APLICACIÓN DE PINTURA EN PAREDES Y HERRERIA EN JARDIN DE NIÑOS	MUNICIPIO DE AUTLAN DE NAVARRO, JALISCO.	19.425987	-104.171289	X				18/07/2022	22/10/2022	96		X	$ 54,935.75	$ -	$ -	$ -	$ 54,935.75	Terminada	X	
22PP005	CABECERA MUNICIPAL	REMODELACION DE BAÑOS Y PATIO EN LA ESCUELA PRIMARIA "IGNACIO	MUNICIPIO DE AUTLAN DE NAVARRO, JALISCO.	19.454535	-104.224082	X				18/07/2022	03/09/2022	47		X	$ 162,389.82	$ -	$ -	$ -	$ 162,389.82	Terminada	X	
22PP006	CABECERA MUNICIPAL	CONSTRUCCION DE MURO PERIMETRAL Y AREA DE LAVA MANOS	MUNICIPIO DE AUTLAN DE NAVARRO, JALISCO.	19.454634	-104.211889	X				18/07/2022	20/08/2022	33		X	$ 80,297.94	$ -	$ -	$ -	$ 80,297.94	Terminada	X	
22PP007	CABECERA MUNICIPAL	TRABAJOS DE APLANADOS, RAMPAS, IMPERMEABILIZANTE Y PINTURA EN	MUNICIPIO DE AUTLAN DE NAVARRO, JALISCO.	19.461235	-104.222702	X				25/07/2022	13/08/2022	19		X	$ 17,381.00	$ -	$ -	$ -	$ 17,381.00	Terminada	X	
22PP008	CABECERA MUNICIPAL	REHABILITACION DE BAÑOS, CONSTRUCCION DE CUBIERTA EN	MUNICIPIO DE AUTLAN DE NAVARRO, JALISCO.	19.462039	-104.211748	X				01/08/2022	23/08/2022	22		X	$ 168,428.60	$ -	$ -	$ -	$ 168,428.60	Terminada	X	
22OP001	CABECERA MUNICIPAL	REHABILITACION DEL PUENTE PEATONAL EN LA CALLE	MUNICIPIO DE AUTLAN DE NAVARRO, JALISCO.	19.462815	-104.212209	X				27/03/2022	02/04/2022	6		X	$ 94,951.02	$ -	$ -	$ -	$ 94,951.02	Terminada	X	

290000

CUENTA PUBLICA - MUNICIPIO AUTLAN DE NAVARRO
INFORMATIVA ANUAL DE OBRAS
DEL 1 DE ENERO AL 31 DE DICIEMBRE DE 2022

NOMBRE DE OBRA O NÚMERO DE ORDEN DE TRABAJO	LOCALIDAD	DESCRIPCIÓN DE LA OBRA U OBJETO DEL CONTRATO	NOMBRE DEL EJECUTOR DE LA OBRA	UBICACIÓN (COORDENADAS GEOGRÁFICAS)		MODALIDAD DE EJECUCIÓN				PLAZO DE EJECUCIÓN			PRORROGA Y/O DIFERIMIENTO		ORIGEN DEL RECURSO (MONTO)				IMPORTE TOTAL DEL PAGO	ESTATUS DE LA OBRA	ENTREGA RECEPCIÓN Y/O MINUTA DE TERMINACIÓIN	
				LATITUD	LONGITUD	ADMÓN. DIRECTA	CONTRATO			INICIO	TERMINO	DÍAS NATURALES	SI	NO	PROPIOS	ESTATAL	FISMDF	CONVENIO FEDERAL			SI	NO
							ADJ. DIRECTA	CONCURS O SIMPL.	LICITA. PÚBLICA													

L.A. GUSTAVO SALVADOR ROBLES MARTINEZ
PRESIDENTE MUNICIPAL

L.C.P. JOSE EMMANUEL VELAZQUEZ RIOS
FUNCIONARIO ENCARGADO DE LA HACIENDA MUNICIPAL

PRESIDENCIA MUNICIPAL ESTADOS UNIDOS MEXICANOS AUTLAN DE NAVARRO, JAL.

HACIENDA MUNICIPAL ESTADOS UNIDOS MEXICANOS AUTLAN DE NAVARRO, JAL.

000063

CUENTA PÚBLICA - MUNICIPIO AUTLÁN DE NAVARRO
INFORME ANUAL DE DESEMPEÑO EN LA GESTIÓN
DEL 1 DE ENERO AL 31 DE DICIEMBRE DE 2022

INFORME ANUAL DE DESEMPEÑO EN LA GESTION

2022

MUNICIPIO DE AUTLAN DE NAVARRO, JALISCO

LA LEY DE FISCALIZACIÓN SUPERIOR Y RENDICIÓN DE CUENTAS DEL ESTADO DE JALISCO Y SUS MUNICIPIOS, en su Capítulo II Cuentas Públicas e Informes de Desempeño y de Gestión Financiera, establece en su artículo 36. 1. Las entidades fiscalizables, en complemento al informe de avance de la gestión financiera, deberán integrar un informe anual de desempeño en la gestión, el cual deberá contener cuando menos: I. Evidencia sobre los logros e impactos generados en función a los objetivos estratégicos propuestos para el sector específico en el mediano plazo, de conformidad con el Sistema de Evaluación del Desempeño; y II. Las metodologías utilizadas para evaluar, recabar y analizar información con criterios explícitos de interpretación de resultados. 2. Estos informes deberán acompañarse a la cuenta pública que remita al Congreso del Estado. Artículo 37. 1. Los informes trimestrales de avance de gestión financiera deberán contener cuando menos: I. El flujo contable de ingresos y egresos semestral o trimestral, según corresponda al ejercicio del presupuesto; II. El avance del cumplimiento de los programas con base en los indicadores estratégicos aprobados en el respectivo presupuesto; III. Los procesos concluidos; y IV. La evaluación y, en su caso, reformulación de los programas.

La **evaluación** del **desempeño** es un proceso sistemático y periódico de estimación cuantitativa y cualitativa del grado de eficacia **con** el que las personas llevan a cabo las actividades y responsabilidades de los puestos que desarrollan, denotando con ello la eficiencia en la gestión realizada por parte de la Administración Pública Municipal.

Este informe refleja el avance logrado durante el ejercicio 2022, respecto a las metas de los programas presupuestarios que fueron plasmadas en los formatos de Indicadores de Desempeño del SID 2022, los cuales fueron elaborados de acuerdo a la clasificación del Conac:

El Consejo Nacional de Armonización Contable con fundamento en los artículos 6, 7, 9, 41 y 46 fracción II, inciso b, de la Ley General de Contabilidad Gubernamental, aprobó el siguiente: ACUERDO POR EL QUE SE EMITE LA CLASIFICACIÓN PROGRAMÁTICA (Tipología general) Objeto Establecer la clasificación de los programas presupuestarios de los entes públicos, que permitirá organizar, en forma representativa y homogénea, las asignaciones de recursos de los programas

presupuestarios. Ámbito de aplicación Las presentes disposiciones serán de observancia obligatoria para los entes públicos: poderes Ejecutivo, Legislativo y Judicial de la Federación y de las entidades federativas; entes autónomos de la Federación y de las entidades federativas; ayuntamientos de los municipios; y las entidades de la administración pública paraestatal, ya sean federales, estatales o municipales. Para el caso de la Federación la información a que se refiere esta norma se realizará de conformidad con lo establecido en la Ley Federal de Presupuesto y Responsabilidad Hacendaria. Cuando los entes públicos ejerzan recursos federales se estará a lo dispuesto en el punto anterior. Clasificación Programática La clasificación programática, se presenta a continuación: Clasificación Programática Programas Presupuestarios Programas Subsidios: Sector Social y Privado o Entidades Federativas y Municipios Sujetos a Reglas de Operación S Otros Subsidios U Desempeño de las Funciones Prestación de Servicios Públicos E Provisión de Bienes Públicos B Planeación, seguimiento y evaluación de políticas públicas P Promoción y fomento F Regulación y supervisión G Funciones de las Fuerzas Armadas (Únicamente Gobierno Federal) A Específicos R Proyectos de Inversión K Administrativos y de Apoyo al proceso presupuestario y para mejorar la eficiencia institucional M Apoyo a la función pública y al mejoramiento de la gestión O Operaciones ajenas W Compromisos Obligaciones de cumplimiento de resolución jurisdiccional L Desastres Naturales N Obligaciones Pensiones y jubilaciones J Aportaciones a la seguridad social T Aportaciones a fondos de estabilización Y Aportaciones a fondos de inversión y reestructura de pensiones Z Programas de Gasto Federalizado (Gobierno Federal) Gasto Federalizado I Participaciones a entidades federativas y municipios C Costo financiero, deuda o apoyos a deudores y ahorradores de la banca D Adeudos de ejercicios fiscales anteriores H.

LOGROS E IMPACTOS GENERADOS

Sección 1. Programas con Matrices de Indicadores para Resultados

Abatimiento del Rezago en Construcción de Bóvedas en el Parque Funeral Colomos y Parque Funeral Autlán y:

Durante todo el ejercicio 2022 solo fue posible lograr un avance del 22.85 % en este programa, toda vez que las condiciones en que se recibió el área de Cementerios no fue la mejor y se tuvo que invertir tiempo y recurso para mejorar las condiciones en que se encontraban, intentando no seguir generando más rezago.

Sección 2 Programas de Gestión (Sin MIR)

Subsidios:

La Coordinación y el trabajo realizado por las diferentes áreas involucradas en la ejecución de este programa, se vio reflejado de manera significativa, ya que se logró un avance de meta en este programa del 99.14 % durante este ejercicio 2022.

Desempeño de funciones (prestación de servicios públicos):

Es importante mencionar que aun cuando el avance de meta en este programa fue del 78.46 % durante este ejercicio 2022. El Gobierno Municipal, preocupado por satisfacer las necesidades más apremiantes de la ciudadanía, buscó diferentes estrategias y alternativas para optimizar los recursos, mediante la adquisición de materiales y suministros con diversos proveedores, reutilización de los materiales y la concientización del personal ante el cuidado y manejo de los recursos materiales.

Desempeño de funciones (Inversión Pública)

Con la ejecución de estas obras se logró disminuir en un porcentaje considerable el rezago de infraestructura de servicios básicos (agua potable, alcantarillado y alumbrado público, así como de las obras de urbanización con el que cuenta el Municipio, principalmente en las zonas determinadas con alta marginación y pobreza; logrando con ello la dotación de servicios básicos.

Logrando los siguientes avances:

Urbanización 61.74%

Partidas 612,615 y 622 8.83%

Alcantarillado 39.60%

Agua Potable 8.04%

Servicios Comunales 29.36%

Electrificación 0%

Aparentemente se puede apreciar que los avances son muy bajos, pero ello se debe a que no se logró la gestión del Programa Fondereg 2022, pero el Fondo de Infraestructura Social Municipal 2022, se ejerció de una manera consiente y responsable atendiendo las zonas más prioritarias de nuestro Municipio.

Administrativos y de Apoyo

Este programa incluye todos los recursos que de alguna manera vienen apoyar las acciones y actividades que el gobierno municipal realiza en beneficio de la sociedad, con diversas gestiones que se hacen ante el gobierno federal y/o estatal, así como acciones que se realizan con apoyo de los beneficiarios.

Logrando un avance de meta en este programa del 96.62 % durante este ejercicio 2022.

Compromisos:

Este programa corresponde a las indemnizaciones que este H. Ayuntamiento se obliga a pagar, así como las obligaciones que se derivan de resoluciones definitivas emitidas por la autoridad competente.

Es importante mencionar que durante este ejercicio se logró un avance de meta en este programa del 66.82%, ya que por concepto de laudos no fue posible pagar la totalidad de lo programado, pero demandas laborales en contra del Ayuntamiento solo hubo una en todo el año.

Obligaciones:

Este programa consiste en cubrir en tiempo y forma el pago de pensiones y jubilaciones, de acuerdo a los compromisos que el Ayuntamiento haya adquirido en el primer y segundo semestre 2022, así como las aportaciones que por concepto de seguridad social tenga que realizar esta Dependencia Municipal, para que principalmente se brinde una mejor seguridad al empleado y este ente público cumpla con sus obligaciones ante las instancias correspondientes.

Logrando un avance de meta en este programa de 82.39 % durante este ejercicio 2022. Toda vez que no fue posible realizar el pago de pensiones.

Metodologías Empleadas

Sección 1. Metodologías para recabar y analizar información de programas con MIR

Abatimiento del Rezago en Construcción de Bóvedas en el Parque Funeral Colomos y Parque Funeral Autlán y:

La Jefatura de Cementerios lleva un control documental y físico del rezago que existe en los mismos, fue de ahí que se estableció la meta del Sid 2022, aunado a ello en nuestro sistema contable Empress se llevan todos los registros de los gastos generados por este Programa, para poder analizar la información comparamos los datos de avances que ellos tienen en sus registros y programas operativos anuales con los que tenemos en el sistema contable, así como el control físico que el área de Proveeduría tiene respecto a este programa y en base al método de cálculo

establecido determinamos el avance logrado y los motivos que impidieron lograr la meta establecida.

Sección 2. Metodologías para recabar y analizar información de programas de gestión (Sin MIR).

Subsidios

Contamos con diferentes bases de datos de los apoyos que se otorgan mediante este programa y en Coordinación con el Sistema para el Desarrollo Integral de la Familia del Municipio de Autlán de Navarro, el Instituto Municipal de la Mujer, el área de Presidencia, Hacienda Municipal y la Dirección de Desarrollo Humano y Social, concentramos y analizamos la información de las cuentas detalladas del ejercicio 2022, auxiliares contables y de acuerdo a la meta establecida en la Sid 2022 y al método de cálculo establecido en la misma determinamos el avance logrado.

Desempeño de funciones (prestación de servicios públicos):

La Unidad Centralizada de Compras de este H. Ayuntamiento lleva un control físico de las requisiciones por parte de las diferentes áreas que conforman este H. Ayuntamiento, así como de las necesidades cubiertas de lo solicitado, se analizó la información de las cuentas detalladas del ejercicio 2022, auxiliares contables, Informes del Sistema Empress, así como los avances de los Programas Operativos Anuales de cada una de las áreas que conforman los servicios públicos en base a ello y al método de cálculo establecido en la meta de la Sid 2022 se determinó el % de avance.

Desempeño de funciones (Inversión Pública):

La Dirección de Obras Públicas de este Municipio cuenta con una serie de proyectos, de los cuales quedaron aprobadas algunas obras mediante el presupuesto de egresos 2022, en base a ello se realizaron las gestiones necesarias ante las dependencias correspondientes y de acuerdo a los

proyectos aprobados, comparamos las obras realizadas, mismas que se pudieron corrobar con las cuentas detalladas de enero a diciembre del 2022, auxiliares contables, Avances de las obras

registradas en la Plataforma del Sistema de Recursos Federales Transferidos y demás informes. En base a ello y al método de cálculo establecido en la meta de la Sid 2022 se determinó el grado de avance.

Administrativos y de Apoyo

Dentro de la Iniciativa de Ley de Ingresos para el ejercicio fiscal 2022 y presupuesto de Ingresos del mismo año, se consideraron ingresar recursos de algunos programas estatales, de los cuales no de todos se logró concretar la gestión, pero se trabajó en otros que no se tenía planeado de los cuales algunos fueron económicos, otros en especie, pero que sin lugar a duda apoyaron de manera significativa las acciones del Gobierno Municipal, lo cual pudimos corrobar con la Ley de Ingresos 2022 de este Municipio de Autlán de Navarro, Presupuesto de Ingresos y Egresos, cuentas detalladas de Enero a Diciembre del 2022, auxiliares contables y demás informes otorgados por las diferentes áreas que forman parte de este Programa Presupuestario, en base a todo ello y al método de cálculo establecido en la meta de la Sid 2022 logramos determinar el grado de avance.

Compromisos:

La información es generada por el área de Sindicatura Municipal, ya que es ahí donde resguardan y llevan los expedientes de cada uno de los laudos actuales y de años anteriores entre ellos el 2021, así como los expedientes de las demandas laborales realizadas en contra del Ayuntamiento en el ejercicio 2022, para analizar este programa fue necesario revisar los expedientes en mención y con el apoyo de La Hacienda Municipal se revisó la Cuenta Pública Anual 2021, las cuentas mensuales detalladas de Enero a Diciembre 2022, auxiliares contables y demás informes generados por este H. Ayuntamiento. En base a todo ello y a la meta establecida en la Sid 2022 logramos determinar el grado de avance.

Obligaciones:

Este Programa integra los pagos por concepto de pensiones y jubilaciones, así como las aportaciones de Seguridad Social estos conceptos fueron aprobados en el presupuesto de egreso 2022, la información para evaluar el grado de avance fue proporcionada por el área de Recursos Humanos ya que ahí se lleva todo el control de los pensionados y del personal asegurado, así como se realiza el cálculo para el pago de las aportaciones y por el área de Hacienda Municipal que es donde se lleva el control de los jubilados y pagos realizados de los diferentes conceptos que integran este programa, toda esta información se comparó con las cuentas detalladas de Enero a Diciembre del 2022, auxiliares contables y demás informes generados por este H. Ayuntamiento. En base a todo ello y a la meta establecida en la Sid 2022 logramos determinar el porcentaje de avance.

ANEXOS

Sistema para el Desarrollo Integral de la Familia

Desayunos Escolares





Centro de Día "Hilos de Plata"



Delegación Institucional de la Procuraduría para la Protección de Niñas, Niños y Adolescentes.



Centro de Atención Especializada en Terapia Familiar CAETF

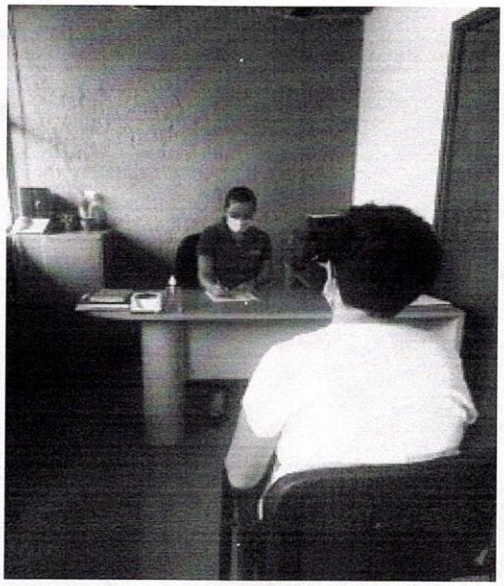

000073

Instituto Municipal de la Mujer



Cementerios

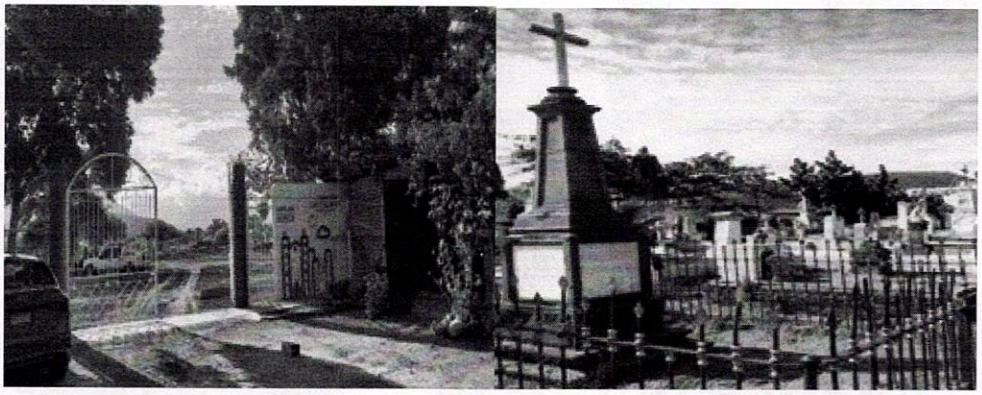

000074

Mercados



Pavimentos y Empedrados



Alumbrado Público



Módulo de Maquinaria





000076

Taller Mecánico Municipal y Módulo de Laminado y Pintura



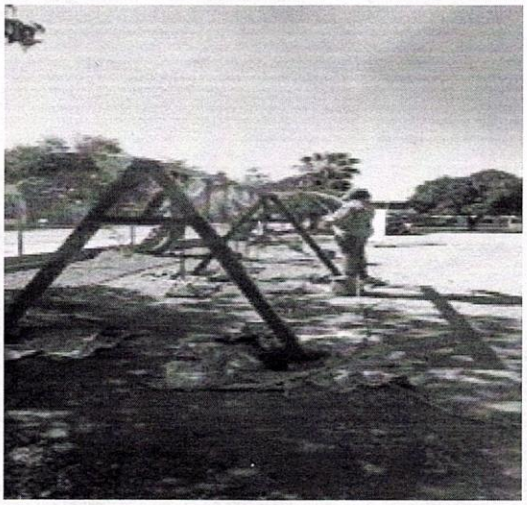

000077

Rastro Municipal

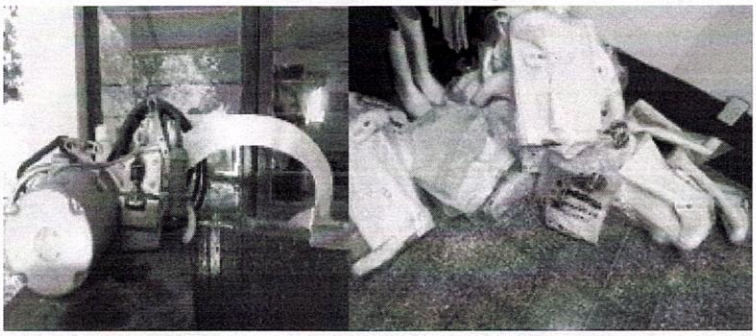

Centros Deportivos

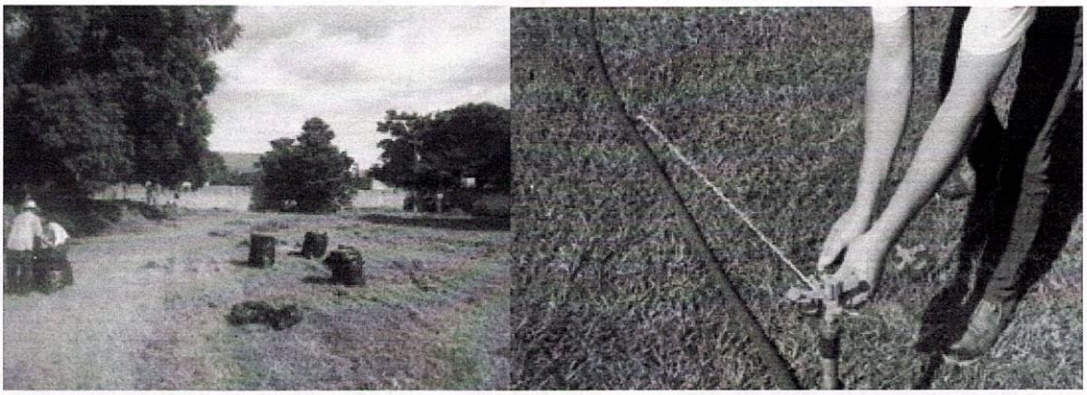

Sistema Municipal de Agua, Alcantarillado y Saneamiento





Inversión Pública









000079

REFERENCIAS DOCUMENTALES

- Cuenta pública Anual del Municipio de Autlán de Navarro, Jalisco 2021
- Auxiliares Contables del programa Empress de Enero a Diciembre del 2022
- Cuentas Mensuales detalladas de Enero a Diciembre del 2022 del Municipio de Autlán.
- Informes Diversos por parte de las áreas correspondientes
- Programas Operativos Anuales y avances de los mismos
- Primer Informe de Gobierno Municipal Administración 2021-2024

L.A. GUSTAVO SALVADOR ROBLES MARTINEZ

PRESIDENTE MUNICIPAL

C.P. JOSE EMMANUEL VELAZQUEZ RIOS

FUNCIONARIO ENCARGADO DE LA HACIENDA MUNICIPAL

ASEJ2022-17-27-04-2023-1

Bajo protesta de decir verdad declaramos que los Estados Financieros y sus Notas son razonablemente correctos y responsabilidad del emisor.

ANEXOS

MUNICIPIO DE AUTLAN DE NAVARRO, JALISCO
RELACION DE CUENTAS BANCARIAS PRODUCTIVAS
EJERCICIO 2022

	DATOS DE LA CUENTA BANCARIA	
FONDO PROGRAMA O CONVENIO	**INSTITUCION BANCARIA**	**NO.- DE CUENTA**
PARTICIPACIONES	BBVA, BANCOMER	0191498959
HACIENDA	BBVA, BANCOMER	0118511047
AGUA POTABLE	BBVA, BANCOMER	0191498908
AGUAS RESIDUALES	BBVA, BANCOMER	0191498851
3 % INFRAESTRUCTURA DE AGUA	BBVA, BANCOMER	0191498835
FAIS 2022	BBVA, BANCOMER	0117890273
FORTAMUN 2022	BBVA, BANCOMER	0117890249
COMUDE	BBVA, BANCOMER	0117047703
RENTA DE MAQUINARIA	BBVA, BANCOMER	01169920438
CONAGUA	BBVA, BANCOMER	0115612594
PESO A PESO MEJORANDO ESCUELAS	BBVA, BANCOMER	0118892849
BARRIOS DE PAZ	BBVA, BANCOMER	0118683115
CALLE GOMEZ FARIAS Y ANGEL MARTINEZ	BBVA, BANCOMER	0119055274
CALLE GUILLERMO PRIETO	BBVA, BANCOMER	0118890242

MUNICIPIO DE AUTLAN DE NAVARRO, JALISCO
FORMATO DEL EJERCICIO Y DESTINO DE GASTO FEDERALIZADO Y REINTEGROS
POR EL PERIODO COMPRENDIDO DEL 01 DE ENERO AL 31 DE DICIEMBRE DEL 2022

PROGRAMA O FONDO	DESTINO DE LOS RECURSOS	EJERCICIO		REINTEGROS
		DEVENGADO	PAGADO	
FONDO DE INFRAESTRUCTURA SOCIAL MUNICIPAL 2022	CEMENTO Y PRODUCTOS DE CONCRETO	$46,760.00	$46,760.00	
FONDO DE INFRAESTRUCTURA SOCIAL MUNICIPAL 2022	FIBRAS SINTETICAS, HULES PLASTICOS DERIVADOS	$188,500.00	$188,500.00	
FONDO DE INFRAESTRUCTURA SOCIAL MUNICIPAL 2022	ARRENDIMIENTO DE EQUIPO DE TRANSPORTE	$249,999.95	$249,999.95	
FONDO DE INFRAESTRUCTURA SOCIAL MUNICIPAL 2022	CONSTRUCCION DE GUARNICIONES Y EMPEDRADO EN LA CALLE SAN LUIS POTOSI (ENTRE CALLE SONORA Y CALLE TURMALINA) EN EL FRACC. CASTELLON, EN ESTA CIUDAD DE AUTLAN DE NAVARRO, JALISCO.	$895,686.79	$895,686.79	
FONDO DE INFRAESTRUCTURA SOCIAL MUNICIPAL 2022	CONSTRUCCION DE GUARNICIONES Y EMPEDRADO EN LA CALLE NIÑOS HEROES (ENTRE CALLE LERDO DE TEJADA Y AV. REVOLUCION MEXICANA) EN LA COL. JARDINES DE AUTLAN, MUNICIPIO DE AUTLAN DE	$720,127.96	$720,127.96	
FONDO DE INFRAESTRUCTURA SOCIAL MUNICIPAL 2022	CONSTRUCCION DE GAVIONES EN EL CAUCE DEL ARROYO LA YERBABUENA – EL CHANTE, EN EL MUNICIPIO DE AUTLAN DE NAVARRO, JALISCO.	$755,391.20	$755,391.20	
FONDO DE INFRAESTRUCTURA SOCIAL MUNICIPAL 2022	CONSTRUCCION DE COLECTOR SANITARIO EN LA CALLE GUILLERMO PRIETO (ENTRE CALLE JUAN VALDIVIA Y CALLE 12 DE OCTUBRE) EN LA CIUDAD DE AUTLAN DE NAVARRO, JALISCO.	$1,837,198.78	$1,837,198.78	
FONDO DE INFRAESTRUCTURA SOCIAL MUNICIPAL 2022	CONSTRUCCION DE PAVIMENTO CON HUELLA DE CONCRETO Y EMPEDRADO EN LA CALLE MORELOS (ENTRE CALLE FRANCISCO I. MADERO Y EL CHARCO DE LAS TRUCHAS) EN LA DELEGACION DE AHUACAPAN DEL MUNICIPIO DE	$1,169,132.26	$1,005,855.26	
FONDO DE INFRAESTRUCTURA SOCIAL MUNICIPAL 2022	.CONSTRUCCION DE BARANDAL Y TRABAJOS COMPLEMENTARIOS EN RAMPA EN EL PUENTE (A), CAMINO AL JALOCOTE – AUTLAN, EN EL MUNICIPIO DE AUTLAN DE NAVARRO, JALISCO.	$42,271.28	$42,271.28	

FONDO DE INFRAESTRUCTURA SOCIAL MUNICIPAL 2022	CONSTRUCCION DE BARANDAL Y TRABAJOS COMPLEMENTARIOS EN RAMPA EN EL PUENTE (B), CAMINO EL JALOCOTE- AUTLAN, EN EL MUNICIPIO DE AUTLAN DE NAVARRO, JALISCO	$43,650.64	$43,650.64	
FONDO DE INFRAESTRUCTURA SOCIAL MUNICIPAL 2022	REHABILITACION DE CUNETA DE CAPTACION DE ESCURRIMIENTOS DE AGUAS PLUVIALES A BASE DE PEDRAPLEN EN CAMINO EL JALOCOTE – AUTLAN, EN EL MUNICIPIO DE AUTLAN DE NAVARRO, JALISCO.	$40,440.00	$40,440.00	
FONDO DE INFRAESTRUCTURA SOCIAL MUNICIPAL 2022	.CONSTRUCCION DE LINEA DE ALCANTARILLADO EN LA CALLE MARTIRES DE CANANEA (DE CALLE ALLENDE A AV. PASEO DEL COAJINQUE) EN LA COL. OBRERA, EN ESTA CIUDAD DE AUTLAN DE	$326,045.97	$326,045.97	
FONDO DE INFRAESTRUCTURA SOCIAL MUNICIPAL 2022	CONSTRUCCION DE LINEA DE AGUA POTABLE EN LA CALLE MARTIRES DE CANANEA (DE CALLE ALLENDE A AV. PASEOS DEL COAJINQUE EN LA COLONIA OBRERA) EN ESTA CIUDAD DE AUTLAN DE NAVARRO, JALISCO.	$34,126.02	$34,126.02	
FONDO DE INFRAESTRUCTURA SOCIAL MUNICIPAL 2022	CONSTRUCCION DE GUARNICIONES Y EMPEDRADO EN LA CALLE MARTIRES DE CANANEA (DE CALLE ALLENDE A AV. PASEOS DEL COAJINQUE) EN LA COL. OBRERA, EN ESTA CIUDAD DE AUTLAN DE	$914,694.68	$914,694.68	
FONDO DE INFRAESTRUCTURA SOCIAL MUNICIPAL 2022	CONSTRUCCION DE PAVIMENTO CON HUELLA DE CONCRETO PRIETO (GUARNICIONES, HUELLA DE CONCRETO Y EMPEDRADO TRADICIONAL) ENTRE CALLE JUAN VALDIVIA Y CALLE 12 DE OCTUBRE	$2,925,015.77	$2,061,326.47	
FONDO DE INFRAESTRUCTURA SOCIAL MUNICIPAL 2022	CONSTRUCCION DE EMPEDRADO Y GUARNICIONES EN AV. BUGAMBILIAS (DE LIBRAMIENTO LUIS DONALDO COLOSIO A CALLE GOLONDRINA) EN EL FRACC. BUGAMBILIAS, EN LA CIUDAD DE AUTLAN DE NAVARRO, JALISCO.	$891,805.99	$749,349.44	
FONDO DE INFRAESTRUCTURA SOCIAL MUNICIPAL 2022	CONSTRUCCION DE EMPEDRADO EN LA CALLE MEZQUITAN (DE CALLE MORELOS A PUENTE VEHICULAR) EN LA LOCALIDAD DE MEZQUITAN, MUNICIPIO DE AUTLAN DE NAVARRO, JALISCO.	$363,633.80	$363,633.80	
FONDO DE INFRAESTRUCTURA SOCIAL MUNICIPAL 2022	CONSTRUCCION DE PAVIMENTO DE CONCRETO HIDRAULICO EN LA CALLE GOMEZ FARIAS (ENTRE CALLE I. ALLENDE Y CORONA ARAIZA) EN ESTA CIUDAD DE AUTLAN DE NAVARRO, JALISCO	$574,823.52	$479,993.72	

FONDO DE INFRAESTRUCTURA SOCIAL MUNICIPAL 2022	CONSTRUCCION DE LINEA DE AGUA POTABLE EN LA CALLE GOMEZ FARIAS (ENTRE CALLE I. ALLENDE Y CORONA ARAIZA), EN ESTA CIUDAD DE AUTLAN DE NAVARRO, JALISCO.	$112,421.66	$77,186.66	
FONDO DE INFRAESTRUCTURA SOCIAL MUNICIPAL 2022	CONSTRUCCION DE LINEA DE ALCANTARILLADO EN LA CALLE GOMEZ FARIAS (ENTRE CALLE I. ALLENDE Y CORONA ARAIZA), EN ESTA CIUDAD DE AUTLAN DE NAVARRO, JALISCO.	$313,611.48	$278,987.70	
FONDO DE INFRAESTRUCTURA SOCIAL MUNICIPAL 2022	CONSTRUCCION DE PAVIMENTO DE CONCRETO HIDRAULICO EN LA CALLE ANGEL MARTINEZ (ENTRE CALLE GOMEZ FARIAS Y NICOLAS BRAVO) EN ESTA CIUDAD DE AUTLAN DE NAVARR, JALISCO.	$624,486.26	$400,752.36	
FONDO DE INFRAESTRUCTURA SOCIAL MUNICIPAL 2022	CONSTRUCCION DE LINEA DE AGUA POTABLE EN LA CALLE ANGEL MARTINEZ (ENTRE CALLE GOMEZ FARIAS Y NICOLAS BRAVO), EN ESTA CIUDAD DE AUTLAN DE NAVARRO, JALISCO.	$119,265.20	$93,612.80	
FONDO DE INFRAESTRUCTURA SOCIAL MUNICIPAL 2022	CONSTRUCCION DE LINEA DE ALCANTARILLADO EN LA CALLE ANGEL MARTINEZ (ENTRE CALLE GOMEZ FARIAS Y NICOLAS BRAVO), EN ESTA CIUDAD DE AUTLAN DE NAVARRO, JALISCO.	$281,895.18	$137,310.20	
FONDO DE INFRAESTRUCTURA SOCIAL MUNICIPAL 2022	CONSTRUCCION DE PARQUE EN AREA VERDE DE COLINAS DEL SUR, FRENTE A ESCUELA PRIMARIA ANDANAC, EN LA CIUDAD DE AUTLAN DE NAVARRO, JALISCO.	$387,393.18	$387,393.18	
FONDO DE INFRAESTRUCTURA SOCIAL MUNICIPAL 2022	CONSTRUCCION DE EMPEDRADO EN LA CALLE JUAN ESCUTIA (DE CALLE FRANCISCO I. MADERO A TERRENO DE CULTIVO) EN LA LOCALIDAD DE EL CHANTE, MUNICIPIO DE AUTLAN DE NAVARRO, JALISCO.	$145,659.42	$113,516.92	
FONDO DE INFRAESTRUCTURA SOCIAL MUNICIPAL 2022	CONSTRUCCION DE EMPEDRADO EN LA CALLE PROGRESO (DE CALLE MORELOS A TERRENO DE CULTIVO) EN LA LOCALIDAD DE EL CHANTE, MUNICIPIO DE AUTLAN DE NAVARRO, JALISCO.	$134,938.36	$122,316.36	
FONDO DE INFRAESTRUCTURA SOCIAL MUNICIPAL 2022	CONSTRUCCION DE LINEA DE ALCANTARILLADO EN LAS CALLES ARQUITOS Y SANTA RITA (ENTRE CALLE MUTUALISMO Y PRIVADA ARQUITOS) EN LA CIUDAD DE AUTLAN DE NAVARRO, JALISCO.	$559,959.20	$405,087.13	
FONDO DE INFRAESTRUCTURA SOCIAL MUNICIPAL 2022	CONSTRUCCION DE LINEA DE AGUA POTABLE EN LAS CALLES ARQUITOS Y SANTA RITA (ENTRE CALLE MUTUALISMO Y PRIVADA ARQUITOS) EN LA CIUDAD DE AUTLAN DE NAVARRO, JALISCO.	$214,116.77	$63,702.02	

FONDO DE INFRAESTRUCTURA SOCIAL MUNICIPAL 2022	CONSTRUCCION DE HUELLAS DE CONCRETO, GUARNICIONES Y EMPEDRADO TRADICIONAL EN LAS CALLES ARQUITOS Y SANTA RITA (ENTRE CALLE MUTUALISMO Y PRIVADA ARQUITOS) EN LA CIUDAD	$955,970.16	$454,563.40	
FONDO DE INFRAESTRUCTURA SOCIAL MUNICIPAL 2022	CONSTRUCCION DE HUELLAS DE CONCRETO, GUARNICIONES Y EMPEDRADO TRADICIONAL EN LAS CALLES ARQUITOS Y SANTA RITA (ENTRE CALLE MUTUALISMO Y PRIVADA ARQUITOS) EN LA CIUDAD	$249,793.31	$218,433.87	
FONDO DE INFRAESTRUCTURA SOCIAL MUNICIPAL 2022	CONSTRUCCION DE LINEA DE AGUA POTABLE EN LA CALLE VICENTE GUERRERO (ENTRE CALLE FRANCISCO VILLA Y PLUTARCO ELIAS CALLES) EN LA COL. EJIDAL DE EL CHANTE, MUNICIPIO DE AUTLAN DE	$40,589.46	$40,589.46	
FONDO DE INFRAESTRUCTURA SOCIAL MUNICIPAL 2022	CONSTRUCCION DE LINEA DE ALCANTARILLADO EN LA CALLE VICENTE GUERRERO (ENTRE CALLE FRANCISCO VILLA Y PLUTARCO ELIAS CALLES) EN LA COL. DE EL CHANTE, MUNICIPIO DE AUTLAN DE	$115,871.38	$115,871.38	
	SUMA TOTAL	**16,275,275.63**	**13,664,375.40**	

PROGRAMA O FONDO	DESTINO DE LOS RECURSOS	EJERCICIO		REINTEGROS
		DEVENGADO	PAGADO	
FONDO DE FORTALECIMIENTO MUNICIPAL 2022	SUELDOS BASE AL PERSONAL PERMANENTE	2,479,657.61	2,479,657.61	
FONDO DE FORTALECIMIENTO MUNICIPAL 2022	COMBUSTIBLES, LUBRICANTES Y ADITIVOS	20,347,700.20	20,347,700.20	
FONDO DE FORTALECIMIENTO MUNICIPAL 2022	ENERGIA ELECTRICA	22,651,042.51	22,651,042.51	
FONDO DE FORTALECIMIENTO MUNICIPAL 2022	SERVICIOS DE ACCESO DE INTERNET, REDES Y PROCESAMIENTO DE INFORMACION	89,022.16	89,022.16	
FONDO DE FORTALECIMIENTO MUNICIPAL 2022	COMISIONES BANCARIAS	78.33	78.33	
FONDO DE FORTALECIMIENTO MUNICIPAL 2022	CONSERVACION Y MANTENIMIENTO MENOR DE INMUEBLES	814,792.00	814,792.00	
FONDO DE FORTALECIMIENTO MUNICIPAL 2022	SOFTWARE	261,000.00	261,000.00	

FONDO DE FORTALECIMIENTO MUNICIPAL 2022	ADEFAS	57,490.66	57,490.66	
	SUMA TOTAL	$46,700,783.47	$46,700,783.47	

PROGRAMA O FONDO	**DESTINO DE LOS RECURSOS**	**EJERCICIO**		**REINTEGROS**
		DEVENGADO	**PAGADO**	
PROSANEAR 2022	ARTICULOS METALICOS PARA LA CONSTRUCCION	$759.76	$759.76	
PROSANEAR 2022	OTROS MATERIALES Y ARTICULOS DE CONSTRUCCION Y REPARACION	$43,595.00	$43,595.00	
PROSANEAR 2022	FIBRAS SINTETICAS, HULES PLASTICOS Y DERIVADOS	$176,558.97	$176,558.97	
PROSANEAR 2022	DIVISION DE TERRENOS Y CONSTRUCCION DE OBRAS DE URBANIZACION	$604,723.00	$604,723.00	
	SUMA TOTAL	$825,636.73	$825,636.73	

TOMO

II

CONSOLIDACIÓN DE ESTADOS FINANCIEROS

(INST. MPAL. DE LA MUJER – DIF)

MUNICIPIO DE AUTLAN DE NAVARRO, JALISCO
Sistema Integral de Contabilidad Gubernamental

INSTITUTO MUNICIPAL DE LA MUJER Y DIF SISTEMA PARA EL DESARROLLO INTEGRAL DE LA FAMILIA DEL MUNICIPIO DE AUTLAN DE NAVARRO

ESTADO DE SITUACION FINANCIERA CONSOLIDADO
1 DE ENERO AL 31 DE DICIEMBRE DE 2022

Descripción	N	2022 Importe	2021
ACTIVO			
ACTIVO CIRCULANTE			
EFECTIVO Y EQUIVALENTES		**904,096.05**	**425,661.22**
EFECTIVO		13,575.62	16,479.39
BANCOS/TESORERIA		890,520.43	409,181.83
BANCOS/DEPENDENCIAS Y OTROS		-	-
INVERSIONES TEMPORALES (HASTA 3 MESES)		-	-
DERECHOS A RECIBIR EFECTIVO O EQUIVALENTES		**425,254.48**	**379,731.60**
DEUDORES DIVERSOS POR COBRAR A CORTO PLAZO		244,405.48	200,151.60
INGRESOS POR RECUPERAR A CORTO PLAZO		39,170.00	39,170.00
DEUDORES POR ANTICIPOS DE LA TESORERIA A CORTO PLAZO		-	-
PRESTAMOS OTORGADOS A CORTO PLAZO		12,000.00	12,000.00
OTROS DERECHOS A RECIBIR EFECTIVO O EQUIVALENTES A CORTO PLAZO		129,679.00	128,410.00
DERECHOS A RECIBIR BIENES O SERVICIOS		-	-
ANTICIPO A PROVEEDORES POR ADQUISICION DE BIENES Y PRESTACION DE SERVICIOS A CORTO PLAZO		-	
ANTICIPO A CONTRATISTAS POR OBRAS PUBLICAS A CORTO PLAZO		-	
OTROS DERECHOS A RECIBIR BIENES O SERVICIOS A CORTO PLAZO		-	
OTROS ACTIVOS CIRCULANTES			
VALORES EN GARANTIA		-	-
TOTAL DE ACTIVOS CIRCULANTES		**1,329,350.53**	**805,392.82**
ACTIVO NO CIRCULANTE		-	-
INVERSIONES FINANCIERAS A LARGO PLAZO		-	-
FIDEICOMISOS, MANDATOS Y CONTRATOS ANALOGOS		-	-
BIENES INMUEBLES, INFRAESTRUCTURA Y CONTRUCCIONES EN PROCESO		-	-
TERRENOS	U	-	-
EDIFICIOS NO HABITACIONALES	U	-	-
INFRAESTRUCTURA		-	-
CONSTRUCCIONES EN PROCESO EN BIENES DE DOMINIO PUBLICO.		-	-
CONSTRUCCIONES EN PROCESO EN BIENES PROPIOS		-	-
BIENES MUEBLES		**2,426,198.60**	**1,301,611.22**
MOBILIARIO Y EQUIPO DE ADMINISTRACION		577,797.14	508,997.14
MOBILIARIO Y EQUIPO EDUCACIONAL Y RECREATIVO		-	-
EQUIPO E INSTRUMENTAL MEDICO Y DE LABORATORIO		1,658,913.74	752,828.08
EQUIPO DE TRANSPORTE		-	-
EQUIPO DE DEFENSA Y SEGURIDAD	U		-
MAQUINARIA, OTROS EQUIPOS Y HERRAMIENTAS		158,087.72	8,386.00
COLECCIONES, OBRAS DE ARTE Y OBJETOS VALIOSOS		31,400.00	31,400.00
ACTIVOS INTANGIBLES		-	-
SOFTWARE	U	-	-
PATENTES, MARCAS Y DERECHOS		-	-
LICENCIAS		-	-
ACTIVOS DIFERIDOS			
TESORERIA DE LA FEDERACION	U		
OTROS ACTIVOS NO CIRCULANTES		**6,301.80**	**6,301.80**
BIENES EN COMODATO		6,301.80	6,301.80
TOTAL DE ACTIVOS NO CIRCULANTES		**2,432,500.40**	**1,307,913.02**
TOTAL DEL ACTIVO		**3,761,850.93**	**2,113,305.84**
PASIVO			
PASIVO CIRCULANTE			
CUENTAS POR PAGAR A CORTO PLAZO		**3,648,191.62**	**3,193,144.82**
SERVICIOS PERSONALES POR PAGAR A CORTO PLAZO		911,375.03	890,057.51
PROVEEDORES POR PAGAR A CORTO PLAZO		186,417.59	186,289.70

CONTRATISTAS POR OBRAS PUBLICAS POR PAGAR A CORTO PLAZO		-	-
TRANSFERENCIAS OTORGADAS POR PAGAR A CORTO PLAZO		-	-
RETENCIONES Y CONTRIBUCIONES POR PAGAR A CORTO PLAZO		2,509,704.10	2,086,670.60
OTRAS CUENTAS POR PAGAR A CORTO PLAZO		40,694.90	30,127.01
DOCUMENTOS POR PAGAR A CORTO PLAZO		**20,099.41**	**20,099.41**
DOCUMENTOS COMERCIALES POR PAGAR A CORTO PLAZO		20,099.41	20,099.41
PASIVOS DIFERIDOS A CORTO PLAZO		-	-
INGRESOS COBRADOS POR ADELANTADO A CORTO PLAZO		-	-
PROVISIONES A CORTO PLAZO		-	-
OTRAS PROVISIONES A CORTO PLAZO		-	-
TOTAL DE PASIVOS CIRCULANTES		**3,668,291.03**	**3,213,244.23**
PASIVO NO CIRCULANTE			
DEUDA PUBLICA A LARGO PLAZO		-	-
PRESTAMOS DE LA DEUDA PUBLICA INTERNA POR PAGAR A LARGO PLAZO		-	-
TOTAL DE PASIVOS NO CIRCULANTES		**-**	-
TOTAL DEL PASIVO		**3,668,291.03**	**3,213,244.23**
HACIENDA PUBLICA/ PATRIMONIO			
HACIENDA PUBLICA / PATRIMONIO GENERADO		**93,559.90**	**- 1,099,938.39**
RESULTADOS DEL EJERCICIO (AHORRO/DESAHORRO)	U	1,168,106.20	451,869.03
RESULTADOS DE EJERCICIOS ANTERIORES	-	1,198,455.02	- 1,675,716.14
REVALUOS		**123,908.72**	**123,908.72**
REVALUO DE BIENES INMUEBLES		-	-
REVALUO DE BIENES MUEBLES		123,908.72	123,908.72
REVALUO DE BIENES INTANGIBLES		-	-
TOTAL HACIENDA PUBLICA/ PATRIMONIO		**93,559.90**	**- 1,099,938.39**
TOTAL DEL PASIVO Y HACIENDA PUBLICA/ PATRIMONIO		**3,761,850.93**	**2,113,305.84**

Bajo protesta de decir verdad declaramos que los Estados Financieros y sus notas, son razonablemente correctos y son responsabilidad del emisor.

MUNICIPIO DE AUTLAN DE NAVARRO, JALISCO
Sistema Integral de Contabilidad Gubernamental

INSTITUTO MUNICIPAL DE LA MUJER Y DIF SISTEMA PARA EL DESARROLLO INTEGRAL DE LA FAMILIA DEL MUNICIPIO DE AUTLAN DE NAVARRO
ESTADO DE ACTIVIDADES CONSOLIDADO
1 DE ENERO AL 31 DE DICIEMBRE DE 2021

Descripción	N	2022 Importe	2021 Importe
INGRESOS Y OTROS BENEFICIOS			
INGRESOS DE GESTION		**1,092,731.50**	**630,527.24**
IMPUESTOS			
IMPUESTOS SOBRE LOS INGRESOS			
IMPUESTOS SOBRE EL PATRIMONIO			
ACCESORIOS DE IMPUESTOS			
DERECHOS			
DERECHOS POR EL USO, GOCE, APROVECHAMIENTO O EXPLOTACION DE BIENES DE DOMINIO PUBLICO			
DERECHOS POR PRESTACION DE SERVICIOS			
ACCESORIOS DE DERECHOS			
ACCESORIOS DE LOS DERECHOS			
PRODUCTOS		-	-
PRODUCTOS		-	-
APROVECHAMIENTOS			
MULTAS			
REINTEGROS			
APROVECHAMIENTOS PROVENIENTES DE OBRAS PUBLICAS	U		
OTROS APROVECHAMIENTOS			-
INGRESOS POR VENTA DE BIENES YPRESTACION DE SERVICIOS		**1,092,731.50**	**630,527.24**
INGRESO POR VENTA DE BIENES Y PRESTACION DE SERVICIOS DE ENTIDADES PARAESTATALES Y FIDEICOMISOS NO EMPRESARIALES Y NO FINANCIEROS		**1,092,731.50**	**630,527.24**
INGRESO POR VENTA DE BIENES Y PRESTACION DE SERVICIOS DE ENTIDADES PARAESTATALES Y FIDEICOMISOS NO EMPRESARIALES Y NO FINANCIEROS		1,092,731.50	630,527.24
PARTICIPACIONES , APORTACIONES, CONVENIOS, INCEN. DERIVADOS DE L COLAB. FISC, FONDOS DISTINTOS DE APORT, TRANSF, ASIG, SUB, Y SUBVE, PENS. Y JUB		**11,779,539.70**	**8,305,673.96**
PARTICIPACIONES, APORTACIONES, CONVENIOS, INCENTIVOS DERIVADOS DE LA COLABORACIÓN FISCAL, FONDOS DISTINTOS DE APORTACIONES, TRANSFERENCIAS, ASIGNACIONES, SUBSIDIOS Y SUBVENCIONES, Y PENSIONES Y JUBILACIONES		1,956,705.78	775,639.72
PARTICIPACIONES, APORTACIONES, CONVENIOS, INCENTIVOS DERIVADOS DE LA COLABORACIÓN FISCAL Y FONDOS DISTINTOS DE APORTACIONES		-	-
PARTICIPACIONES		-	-
APORTACIONES		-	-
CONVENIOS		1,956,705.78	775,639.72
INCENTIVOS DERIVADOS DE LA COLABORACIÓN FISCAL		-	-
TRANSFERENCIAS, ASIGNACIONES, SUBSIDIOS Y SUBVENCIONES, PENSIONES Y JUBILACIONES		9,822,833.92	7,530,034.24
TRANSFERENCIAS Y ASIGNACIONES		-	-
TRANSFERENCIAS DEL SECTOR PUBLICO			
SUBSIDIOS Y SUBVENCIONES		9,822,833.92	7,530,034.24
TOTAL DE INGRESOS Y OTROS BENEFICIOS		**12,872,271.20**	**8,936,201.20**
GASTOS Y OTRAS PERDIDAS			
GASTOS DE FUNCIONAMIENTO		**10,124,820.98**	**7,652,069.48**
SERVICIOS PERSONALES		**8,075,725.85**	**6,999,343.59**
REMUNERACIONES AL PERSONAL DE CARACTER PERMANENTE		6,417,059.20	5,489,332.84
REMUNERACIONES AL PERSONAL DE CARACTER TRANSITORIO		-	-
REMUNERACIONES ADICIONALES Y ESPECIALES		1,199,102.34	1,205,976.26
SEGURIDAD SOCIAL		431,298.91	256,134.49
OTRAS PRESTACIONES SOCIALES Y ECONOMICAS		-	35,000.00
PREVISIONES		28,265.40	12,900.00
MATERIALES Y SUMINISTROS		**701,213.28**	**426,654.89**
MATERIALES DE ADMINISTRACION, EMISION DE DOCUMENTOS Y ARTICULOS OFICIALES		431,966.95	101,556.77
ALIMENTOS Y UTENSILIOS		203,518.78	168,459.55
MATERIALES Y ARTICULOS DE CONSTRUCCION Y DE REPARACION			4,500.00
PRODUCTOS QUIMICOS, FARMACEUTICOS Y DE LABORATORIO		2,000.00	138.50
COMBUSTIBLES, LUBRICANTES Y ADITIVOS		22,387.06	96,665.87

VESTUARIO, BLANCOS, PRENDAS DE PROTECCION Y ARTICULOS DEPORTIVOS		16,898.00	14,095.00
MATERIALES Y SUMINISTROS PARA SEGURIDAD		-	-
HERRAMIENTAS, REFACCIONES Y ACCESORIOS MENORES		24,442.49	41,239.20
SERVICIOS GENERALES		**1,347,881.85**	**226,071.00**
SERVICIOS BASICOS		38,745.20	35,715.65
SERVICIOS DE ARRENDAMIENTO		-	-
SERVICIOS PROFESIONALES, CIENTIFICOS Y TECNICOS Y OTROS SERVICIOS		120,954.88	22,483.52
SERVICIOS FINANCIEROS, BANCARIOS Y COMERCIALES		25,742.03	29,611.91
SERVICIOS DE INSTALACION, REPARACION, MANTENIMIENTO Y CONSERVACION		991,782.20	78,118.74
SERVICIOS DE COMUNICACION SOCIAL Y PUBLICIDAD		-	-
SERVICIOS DE TRASLADO Y VIATICOS		61,656.46	34,650.52
SERVICIOS OFICIALES		109,001.08	19,240.00
OTROS SERVICIOS GENERALES		-	6,250.66
TRANSFERENCIAS, ASIGNACIONES, SUBSIDIOS Y OTRAS AYUDAS		**1,579,344.02**	**832,262.69**
TRANSFERENCIAS AL RESTO DEL SECTOR PUBLICO		-	
TRANSFERENCIAS A ENTIDADES PARAESTATALES		-	-
AYUDAS SOCIALES			
AYUDAS SOCIALES A PERSONAS		1,579,344.02	832,262.69
BECAS			-
AYUDAS SOCIALES A INSTITUCIONES			-
PENSIONES Y JUBILACIONES			-
PENSIONES	U		-
DONATIVO			
DONATIVOS A FIDEICOMISO, MANDATOS Y CONTRATOS ANALOGOS ESTATALES	U		-
INTERESES, COMISIONES Y OTROS GASTOS DE LA DEUDA PUBLICA			-
INTERESES DE LA DEUDA PUBLICA			
INTERESES DE LA DEUDA PUBLICA INTERNA			-
TOTAL DE GASTOS Y OTRAS PERDIDAS		**11,704,165.00**	**8,484,332.17**
RESULTADOS DEL EJERCICIO (AHORRO/DESAHORRO)		**1,168,106.20**	**451,869.03**

Bajo protesta de decir verdad declaramos que los Estados Financieros y sus notas, son razonablemente correctos y son responsabilidad del emisor.

MUNICIPIO DE AUTLAN DE NAVARRO, JALISCO
Sistema Integral de Contabilidad Gubernamental

INSTITUTO MUNICIPAL DE LA MUJER Y DIF SISTEMA PARA EL DESARROLLO INTEGRAL DE LA FAMILIA DEL MUNICIPIO DE AUTLAN DE NAVARRO

ESTADO DE VARIACION EN LA HACIENDA PUBLICA CONSOLIDADO
1 DE ENERO AL 31 DE DICIEMBRE DE 2022

Descripción	Hacienda Pública/ Patrimonio Contribuido	Hacienda Pública/ Patrimonio Gen. Ejer. Ant.	Hacienda Pública/ Patrimonio Gen. Ejer.	Ajustes por Cambios de valor	Total
Hacienda Pública / Patrimonio Contribuido Neto de 2021	-				-
Aportaciones	-				-
Donaciones de Capital	-				-
Actualización de la Hacienda Pública/Patrimonio	-				-
Hacienda Pública / Patrimonio Generado Neto de 2021	-	**1,551,807.42**	**451,869.03**	- -	**1,099,938.39**
Resultados del Ejercicio (Ahorro/DesAhorro)			451,869.03		451,869.03
Resultados de Ejercicios Anteriores	-	1,675,716.14	-	-	1,675,716.14
Revalúos		123,908.72			123,908.72
Reservas		-			-
Rectificaciones de Resultados de Ejercicios Anteriores		-			-
Exceso o Insuficiencia en la Actualización de la Hacienda Pública/Patrimonio Neto de 2021				-	-
Resultados por Posición Monetaria				-	-
Resultados por Tenencia de Activos no Monetarios				-	-
Hacienda Pública/Patrimonio Neto Final de 2021	- -	**1,551,807.42**	**451,869.03**	- -	**1,099,938.39**
Cambios en la Hacienda Pública/Patrimonio Contribuido Neto de 2022	-				-
Aportaciones	-				-
Donaciones de Capital	-				-
Actualización de la Hacienda Pública/Patrimonio	-				-
Variaciones de la Hacienda Pública/Patrimonio Generado Neto de 2022		**477,261.12**	**716,237.17**	-	**1,193,498.29**
Resultados del Ejercicio (Ahorro/Desahorro)			1,168,106.20		1,168,106.20
Resultados de Ejercicios Anteriores		477,261.12 -	451,869.03		25,392.09
Revalúos		-	-		-
Reservas			-		-
Rectificaciones de Resultados de Ejercicios Anteriores			-		-
Cambios en el Exceso o Insuficiencia en la Actualización de la Hacienda Pública/Patrimonio Neto de 2022				-	-

Resultado por Posición Monetaria					-	-
Resultado por Tenencia de Activos no Monetarios					-	-
Hacienda Pública/Patrimonio Neto Final de 2022	**-**	**-**	**1,074,546.30**	**1,168,106.20**	**-**	**93,559.90**

Bajo protesta de decir verdad declaramos que los Estados Financieros y sus notas, son razonablemente correctos y son responsabilidad del emisor.

MUNICIPIO DE AUTLAN DE NAVARRO, JALISCO

Sistema Integral de Contabilidad Gubernamental

INSTITUTO MUNICIPAL DE LA MUJER Y DIF SISTEMA PARA EL DESARROLLO INTEGRAL DE LA FAMILIA DEL MUNICIPIO DE AUTLAN DE NAVARRO

ESTADO DE CAMBIOS EN LA SITUACION FINANCIERA CONSOLIDADO

1 DE ENERO AL 31 DE DICIEMBRE DE 2022

Descripción	N	Origen	Aplicación
ACTIVO		**24,275.61**	**1,672,820.70**
ACTIVO CIRCULANTE		**24,275.61**	**548,233.32**
EFECTIVO Y EQUIVALENTES		24,275.61	502,710.44
EFECTIVO			-
BANCOS/TESORERIA			-
BANCOS/DEPENDENCIAS Y OTROS			-
OTROS EFECTIVOS Y EQUIVALENTES			-
DERECHOS A RECIBIR EFECTIVO O EQUIVALENTES			45,522.88
DEUDORES DIVERSOS POR COBRAR A CORTO PLAZO			-
DEUDORES POR ANTICIPOS DE LA TESORERIA A CORTO PLAZO			-
PRESTAMOS OTORGADOS A CORTO PLAZO			-
DERECHOS A RECIBIR BIENES O SERVICIOS			-
ANTICIPO A PROVEEDORES POR ADQUISICION DE BIENES Y PRESTACION DE SERVICIOS A CORTO PLAZO			-
ANTICIPO A CONTRATISTAS POR OBRAS PUBLICAS A CORTO PLAZO			-
OTROS DERECHOS A RECIBIR BIENES O SERVICIOS A CORTO PLAZO			-
ACTIVO NO CIRCULANTE			**1,124,587.38**
INVERSIONES FINANCIERAS A LARGO PLAZO			
FIDEICOMISOS, MANDATOS Y CONTRATOS ANALOGOS			
BIENES INMUEBLES, INFRAESTRUCTURA Y CONTRUCCIONES EN PROCESO			
CONSTRUCCIONES EN PROCESO EN BIENES DE DOMINIO PUBLICO.			
CONSTRUCCIONES EN PROCESO EN BIENES PROPIOS			
BIENES MUEBLES			1,124,587.38
MOBILIARIO Y EQUIPO DE ADMINISTRACION			
MOBILIARIO Y EQUIPO EDUCACIONAL Y RECREATIVO			
EQUIPO DE TRANSPORTE			
MAQUINARIA, OTROS EQUIPOS Y HERRAMIENTAS			
OTROS ACTIVOS NO CIRCULANTES			-
PASIVO		**455,046.80**	**-**
PASIVO CIRCULANTE		**455,046.80**	**-**
CUENTAS POR PAGAR A CORTO PLAZO		455,046.80	
SERVICIOS PERSONALES POR PAGAR A CORTO PLAZO			
PROVEEDORES POR PAGAR A CORTO PLAZO			
CONTRATISTAS POR OBRAS PUBLICAS POR PAGAR A CORTO PLAZO			
TRANSFERENCIAS OTORGADAS POR PAGAR A CORTO PLAZO			
RETENCIONES Y CONTRIBUCIONES POR PAGAR A CORTO PLAZO			
DOMENTOS POR PAGAR A CORTO PLAZO			
OTRAS CUENTAS POR PAGAR A CORTO PLAZO			
PORCION A CORTO PLAZO DE LA DEUDA PUBLICA A LARGO PLAZO			
PORCION A CORTO PLAZO DE LA DEUDA PUBLICA INTERNA			
PASIVOS DIFERIDOS A CORTO PLAZO			
INGRESOS COBRADOS POR ADELANTADO A CORTO PLAZO			
PROVISIONES A CORTO PLAZO			
OTRAS PROVISIONES A CORTO PLAZO			
PASIVO NO CIRCULANTE		**-**	**-**
DOCUMENTOS POR PAGAR A LARGO PLAZO			
DOCUMENTOS COMERCIALES POR PAGAR A LARGO PLAZO		-	-
DEUDA PUBLICA A LARGO PLAZO			
PRESTAMOS DE LA DEUDA PUBLICA INTERNA POR PAGAR A LARGO PLAZO		-	-
HACIENDA PUBLICA/ PATRIMONIO		**1,243,165.99**	**49,667.70**

HACIENDA PUBLICA / PATRIMONIO GENERADO		**1,243,165.99**	**49,667.70**
RESULTADOS DEL EJERCICIO (AHORRO/DESAHORRO)	U	765,904.87	49,667.70
RESULTADOS DE EJERCICIOS ANTERIORES		477,261.12	-

Bajo protesta de decir verdad declaramos que los Estados Financieros y sus notas, son razonablemente correctos y son responsabilidad del emisor.

MUNICIPIO DE AUTLAN DE NAVARRO, JALISCO
Sistema Integral de Contabilidad Gubernamental

INSTITUTO MUNICIPAL DE LA MUJER Y DIF SISTEMA PARA EL DESARROLLO INTEGRAL DE LA FAMILIA DEL MUNICIPIO DE AUTLAN DE NAVARRO

ESTADO DE FLUJOS DE EFECTIVO CONSOLIDADO
1 DE ENERO AL 31 DE DICIEMBRE DE 2022

Concepto	2022	2021
FLUJOS DE EFECTIVO DE LAS ACTIVIDADES DE OPERACION		
ORIGEN	**12,897,663.29**	**8,940,532.38**
IMPUESTOS		
DERECHOS		
PRODUCTOS	-	
APROVECHAMIENTOS		-
INGRESOS POR VENTA DE BIENES Y PRESTACION DE SERVICIOS	1,092,731.50	630,527.24
PARTICIPACIONES, APORTACIONES, CONVENIOS, INCENTIVOS DERIVADC	1,956,705.78	775,639.72
TRANSFERENCIAS, ASIGNACIONES, SUBSIDIOS Y SUBVENCIONES Y PENSI	9,848,226.01	7,534,365.42
APLICACION	**11,294,641.08**	**8,502,418.73**
SERVICIOS PERSONALES	8,059,658.65	5,641,091.93
MATERIALES Y SUMINISTROS	289,940.30	426,654.89
SERVICIOS GENERALES	444,918.00	226,071.00
TRANSFERENCIAS AL RESTO DEL SECTOR PUBLICO		-
AYUDAS SOCIALES	1,165,584.11	832,262.69
PENSIONES Y JUBILACIONES		-
DONATIVO		-
TRANSFERENCIAS AL EXTERIOR		-
PARTICIPACIONES		-
APORTACIONES		-
CONVENIOS		-
OTRAS APLICACIONES DE OPERACIÓN	1,334,540.02	1,376,338.22
FLUJOS NETOS DE EFECTIVO POR ACTIVIDADES DE OPERACION	**1,603,022.21**	**438,113.65**
FLUJOS DE EFECTIVO DE LAS ACTIVIDADES DE INVERSION		
ORIGEN	-	-
BIENES INMUEBLES, INFRA ESTRUCTURA Y CONSTRUCCIONES EN PROCE	-	-
BIENES MUEBLES	-	-
OTROS ORIGENES DE INVERSION	-	-
APLICACION	**1,124,587.38**	**83,785.48**
BIENES INMUEBLES, INFRA ESTRUCTURA Y CONSTRUCCIONES EN PROCE	-	-
BIENES MUEBLES	218,501.72	32,338.72
OTRAS APLICACIONES DE INVERSION	906,085.66	51,446.76
FLUJOS NETOS DE EFECTIVO POR ACTIVIDADES DE INVERSION	**- 1,124,587.38**	**- 83,785.48**
FLUJOS DE EFECTIVO DE LAS ACTIVIDADES DE FINANCIAMIENTC		
ORIGEN	-	-
ENDEUDAMIENTO NETO	-	
- INTERNO	-	
- EXTERNO	-	
OTROS ORIGENES DE FINANCIA MIENTO	-	-
APLICACION	**32,130.56**	**32,130.56**
SERVICIOS DE LA DEUDA	-	32,130.56
- INTERNO	-	32,130.56
- EXTERNO	-	
OTRAS APLICACIONES DE FINAN CIAMIENTO	-	-
FLUJOS NETOS DE EFECTIVO POR ACTIVIDADES DE FINANCIAMII	**-**	**- 32,130.56**

INCREMENTO/DISMINUCION NETA EN EL EFECTIVO Y EQUIVALE	**478,434.83**	**322,197.62**
EFECTIVO Y EQUIVALENTES AL EFECTIVO AL INICIO DEL EJERCI	**425,661.22**	**103,463.60**
EFECTIVO Y EQUIVALENTES AL EFECTIVO AL FINAL DEL EJERCIC	**904,096.05**	**425,661.22**

Bajo protesta de decir verdad declaramos que los Estados Financieros y sus notas, son razonablemente correctos y son responsabilidad del emisor.

CUENTA PÚBLICA - OPD MUNICIPAL INSTITUTO MUNICIPAL DE LA MUJER DEL MUNICIPIO DE AUTLÁN DE NAVARRO
NOTAS A LOS ESTADOS FINANCIEROS
DE DESGLOSE
DEL 1 DE ENERO AL 31 DE DICIEMBRE DE 2022

OPD MUNICIPAL INSTITUTO MUNICIPAL DE LA MUJER DEL MUNICIPIO DE AUTLÁN DE NAVARRO
NOTAS A LOS ESTADOS FINANCIEROS
DE DESGLOSE

AL 31 DE DICIEMBRE DE 2022

SE ANEXAN ESTADOS DE SITUACION FINANCIERA

Zoila M. R. R.

ZOILA MAGDALENA RAYAS RODRIGUEZ
DIRECTORA DEL INSTITUTO

IMMA
Instituto Municipal de la Mujer Autlán
Gobierno Municipal Autlán 2021-2024

ANA KAREN CORONA PEREZ
ENCARGADA ADMINISTRATIVA Y CONTABLE

ASEJ2022-17-27-04-2023-1

Bajo protesta de decir verdad declaramos que los Estados Financieros y sus Notas son razonablemente correctos y responsabilidad del emisor.

CUENTA PÚBLICA - OPD MUNICIPAL INSTITUTO MUNICIPAL DE LA MUJER DEL MUNICIPIO DE AUTLÁN DE NAVARRO
NOTAS A LOS ESTADOS FINANCIEROS
DE MEMORIA
(CUENTAS DE ORDEN)
DEL 1 DE ENERO AL 31 DE DICIEMBRE DE 2022

OPD MUNICIPAL INSTITUTO MUNICIPAL DE LA MUJER DEL MUNICIPIO DE AUTLÁN DE NAVARRO
NOTAS A LOS ESTADOS FINANCIEROS
DE MEMORIA
(CUENTAS DE ORDEN)

AL 31 DE DICIEMBRE DE 2022

SE ANEXAN ESTADOS FINANCIEROS

Zoila M. Rayas R.

ZOILA MAGDALENA RAYAS RODRIGUEZ
DIRECTORA DEL INSTITUTO

ANA KAREN CORONA PEREZ
ENCARGADA ADMINISTRATIVA Y CONTABLE

IMMA
Instituto Municipal de la Mujer Autlán
Gobierno Municipal Autlán 2021- 2024

ASEJ2022-17-27-04-2023-1

Bajo protesta de decir verdad declaramos que los Estados Financieros y sus Notas son razonablemente correctos y responsabilidad del emisor.

CUENTA PÚBLICA - OPD MUNICIPAL INSTITUTO MUNICIPAL DE LA MUJER DEL MUNICIPIO DE AUTLÁN DE NAVARRO
NOTAS A LOS ESTADOS FINANCIEROS
DE GESTIÓN ADMINISTRATIVA
DEL 1 DE ENERO AL 31 DE DICIEMBRE DE 2022

OPD MUNICIPAL INSTITUTO MUNICIPAL DE LA MUJER DEL MUNICIPIO DE AUTLÁN DE NAVARRO
NOTAS A LOS ESTADOS FINANCIEROS
DE GESTIÓN ADMINISTRATIVA

AL 31 DE DICIEMBRE DE 2022

SE ANEXAN LOS REPORTES DE LOS ESTADOS FINANCIEROS
DE GESTION ADMINISTRATIVA

Instituto Municipal de la Mujer Autlán
Gobierno Municipal Autlán 2021-2024

ZOILA MAGDALENA RAYAS RODRIGUEZ
DIRECTORA DEL INSTITUTO

ANA KAREN CORONA PEREZ
ENCARGADA ADMINISTRATIVA Y CONTABLE

ASEJ2022-17-27-04-2023-1

Bajo protesta de decir verdad declaramos que los Estados Financieros y sus Notas son razonablemente correctos y responsabilidad del emisor.

CUENTA PÚBLICA - DIF SISTEMA PARA EL DESARROLLO INTEGRAL DE LA FAMILIA DEL MUNICIPIO DE AUTLÁN DE NAVARRO DIF
NOTAS A LOS ESTADOS FINANCIEROS
DE DESGLOSE
DEL 1 DE ENERO AL 31 DE DICIEMBRE DE 2022

NOTAS A LOS ESTADOS FINANCIEROS
CORTE ANUAL 2022

LAURA PAULINA GALVAN PELAYO

DIRECTORA

ARTURO MACEDO PEÑA

COORDINADOR ADMINISTRATIVO

GOBIERNO MUNICIPAL
Autlán 2021-2024

ASEJ2022-17-28-04-2023-1

Bajo protesta de decir verdad declaramos que los Estados Financieros y sus Notas son razonablemente correctos y responsabilidad del emisor.

CUENTA PÚBLICA - DIF SISTEMA PARA EL DESARROLLO INTEGRAL DE LA FAMILIA DEL MUNICIPIO DE AUTLÁN DE NAVARRO DIF
NOTAS A LOS ESTADOS FINANCIEROS
DE MEMORIA
(CUENTAS DE ORDEN)
DEL 1 DE ENERO AL 31 DE DICIEMBRE DE 2022

NOTAS A LOS ESTADOS FINANCIEROS (CUENTAS DE ORDEN)
CORTE ANUAL 2022

LAURA PAULINA GALVAN PELAYO

DIRECTORA

ARTURO MACEDO PEÑA

COORDINADOR ADMINISTRATIVO

GOBIERNO MUNICIPAL
Autlán 2021-2024

ASEJ2022-17-28-04-2023-1

Bajo protesta de decir verdad declaramos que los Estados Financieros y sus Notas son razonablemente correctos y responsabilidad del emisor.

CUENTA PÚBLICA - DIF SISTEMA PARA EL DESARROLLO INTEGRAL DE LA FAMILIA DEL MUNICIPIO DE AUTLÁN DE NAVARRO DIF
NOTAS A LOS ESTADOS FINANCIEROS
DE GESTIÓN ADMINISTRATIVA
DEL 1 DE ENERO AL 31 DE DICIEMBRE DE 2022

NOTAS A LOS ESTADOS FINANCIEROS DE GESTION ADMINISTRATIVA
CORTE ANUAL 2022

LAURA PAULINA GALVAN PELAYO
DIRECTORA

ARTURO MACEDO PEÑA
COORDINADOR ADMINISTRATIVO

ASEJ2022-17-28-04-2023-1

Bajo protesta de decir verdad declaramos que los Estados Financieros y sus Notas son razonablemente correctos y responsabilidad del emisor.

INSTITUTO MUNICIPAL DE LA MUJER

CUENTA PÚBLICA - OPD MUNICIPAL INSTITUTO MUNICIPAL DE LA MUJER DEL MUNICIPIO DE AUTLÁN DE NAVARRO

ESTADO DE SITUACIÓN FINANCIERA

DEL 1 DE ENERO AL 31 DE DICIEMBRE DE 2022

CTA.	CONCEPTO	2022	2021
10000	**ACTIVO**		
11000	**ACTIVO CIRCULANTE**		
11100	**EFECTIVO Y EQUIVALENTES**	**1,116.48**	**25,392.09**
11110	Efectivo	0.00	0.00
11120	Bancos/Tesorería	1,116.48	25,392.09
11130	Bancos/Dependencias y otros	0.00	0.00
11140	Inversiones temporales (hasta 3 meses)	0.00	0.00
11150	Fondos con afectación específica	0.00	0.00
11160	Depósitos de fondos de terceros en garantía y/o administración	0.00	0.00
11190	Otros efectivos y equivalentes	0.00	0.00
11200	**DERECHOS A RECIBIR EFECTIVO O EQUIVALENTES**	**39,170.00**	**39,170.00**
11210	Inversiones financieras de corto plazo	0.00	0.00
11220	Cuentas por cobrar a corto plazo	0.00	0.00
11230	Deudores diversos por cobrar a corto plazo	0.00	0.00
11240	Ingresos por recuperar a corto plazo	39,170.00	39,170.00
11250	Deudores por anticipos de la tesorería a corto plazo	0.00	0.00
11260	Préstamos otorgados a corto plazo	0.00	0.00
11290	Otros derechos a recibir efectivo o equivalentes a corto plazo	0.00	0.00
11300	**DERECHOS A RECIBIR BIENES O SERVICIOS**	**0.00**	**0.00**
11310	Anticipo a proveedores por adquisición de bienes y prestación de servicios a corto plazo	0.00	0.00
11320	Anticipo a proveedores por adquisición de bienes inmuebles y muebles a corto plazo	0.00	0.00
11330	Anticipo a proveedores por adquisición de bienes intangibles a corto plazo	0.00	0.00
11340	Anticipo a contratistas por obras públicas a corto plazo	0.00	0.00
11390	Otros derechos a recibir bienes o servicios a corto plazo	0.00	0.00
11400	**INVENTARIOS**	**0.00**	**0.00**
11410	Inventario de mercancías para venta	0.00	0.00
11420	Inventario de mercancías terminadas	0.00	0.00
11430	Inventario de mercancías en proceso de elaboración	0.00	0.00
11440	Inventario de materias primas, materiales y suministros para producción	0.00	0.00
11450	Bienes en tránsito	0.00	0.00
11500	**ALMACENES**	**0.00**	**0.00**
11510	Almacén de materiales y suministro para el consumo	0.00	0.00
11600	**ESTIMACIÓN POR PÉRDIDA O DETERIORO DE ACTIVOS CIRCULANTES**	**0.00**	**0.00**
11610	Estimaciones para cuentas incobrables por derechos a recibir efectivo o equivalentes	0.00	0.00
11620	Estimación por deterioro de inventarios	0.00	0.00
11900	**OTROS ACTIVOS CIRCULANTES**	**0.00**	**0.00**
11910	Valores en garantía	0.00	0.00
11920	Bienes en garantía (excluye depósitos de fondos)	0.00	0.00
11930	Bienes derivados de embargos, decomisos, aseguramientos y dación en pago	0.00	0.00
11940	Adquisición con fondos de terceros	0.00	0.00
	ACTIVOS CIRCULANTES	**40,286.48**	**64,562.09**
12000	**ACTIVO NO CIRCULANTE**		
12100	**INVERSIONES FINANCIERAS A LARGO PLAZO**	**0.00**	**0.00**
12110	Inversiones a largo plazo	0.00	0.00
12120	Títulos y valores a largo plazo	0.00	0.00
12130	Fideicomisos, mandatos y contratos análogos	0.00	0.00
12140	Participaciones y aportaciones de capital	0.00	0.00
12200	**DERECHOS A RECIBIR EFECTIVO O EQUIVALENTES A LARGO PLAZO**	**0.00**	**0.00**
12210	Documentos por cobrar a largo plazo	0.00	0.00
12220	Deudores diversos a largo plazo	0.00	0.00
12230	Ingresos por recuperar a largo plazo	0.00	0.00
12240	Préstamos otorgados a largo plazo	0.00	0.00
12290	Otros derechos a recibir efectivo o equivalentes a largo plazo	0.00	0.00
12300	**BIENES INMUEBLES, INFRAESTRUCTURA Y CONSTRUCCIONES EN PROCESO**	**0.00**	**0.00**
12310	Terrenos	0.00	0.00
12320	Viviendas	0.00	0.00
12330	Edificios no habitacionales	0.00	0.00
12340	Infraestructura	0.00	0.00
12350	Construcciones en proceso en bienes de dominio público	0.00	0.00
12360	Construcciones en proceso en bienes propios	0.00	0.00
12390	Otros bienes inmuebles	0.00	0.00
12400	**BIENES MUEBLES**	**3,395.76**	**3,395.76**
12410	Mobiliario y equipo de administración	3,395.76	3,395.76
12420	Mobiliario y equipo educacional y recreativo	0.00	0.00
12430	Equipo e instrumental médico y de laboratorio	0.00	0.00
12440	Vehículos y equipo de transporte	0.00	0.00
12450	Equipo de defensa y seguridad	0.00	0.00
12460	Maquinaria, otros equipos y herramientas	0.00	0.00
12470	Colecciones, obras de arte y objetos valiosos	0.00	0.00
12480	Activos biológicos	0.00	0.00

CTA	CONCEPTO	2022	2021
20000	**PASIVO**		
21000	**PASIVO CIRCULANTE**		
21100	**CUENTAS POR PAGAR A CORTO PLAZO**	**28,565.96**	**28,565.96**
21110	Servicios personales por pagar a corto plazo	0.00	0.00
21120	Proveedores por pagar a corto plazo	0.00	0.00
21130	Contratistas por obras públicas por pagar a corto plazo	0.00	0.00
21140	Participaciones y aportaciones por pagar a corto plazo	0.00	0.00
21150	Transferencias otorgadas por pagar a corto plazo	0.00	0.00
21160	Intereses, comisiones y otros gastos de la deuda pública por pagar a corto plazo	0.00	0.00
21170	Retenciones y contribuciones por pagar a corto plazo	28,565.96	28,565.96
21180	Devoluciones de la ley de ingresos por pagar a corto plazo	0.00	0.00
21190	Otras cuentas por pagar a corto plazo	0.00	0.00
21200	**DOCUMENTOS POR PAGAR A CORTO PLAZO**	**0.00**	**0.00**
21210	Documentos comerciales por pagar a corto plazo	0.00	0.00
21220	Documentos con contratistas por obras públicas por pagar a corto plazo	0.00	0.00
21290	Otros documentos por pagar a corto plazo	0.00	0.00
21300	**PORCIÓN A CORTO PLAZO DE LA DEUDA PÚBLICA A LARGO PLAZO**	**0.00**	**0.00**
21310	Porción a corto plazo de la deuda pública interna	0.00	0.00
21320	Porción a corto plazo de la deuda pública externa	0.00	0.00
21330	Porción a corto plazo de arrendamiento financiero	0.00	0.00
21400	**TÍTULOS Y VALORES A CORTO PLAZO**	**0.00**	**0.00**
21410	Títulos y valores de la deuda pública interna a corto plazo	0.00	0.00
21420	Títulos y valores de la deuda pública externa a corto plazo	0.00	0.00
21500	**PASIVOS DIFERIDOS A CORTO PLAZO**	**0.00**	**0.00**
21510	Ingresos cobrados por adelantado a corto plazo	0.00	0.00
21520	Intereses cobrados por adelantado a corto plazo	0.00	0.00
21590	Otros pasivos diferidos a corto plazo	0.00	0.00
21600	**FONDOS Y BIENES DE TERCEROS EN GARANTÍA Y/O ADMINISTRACIÓN A CORTO PLAZO**	**0.00**	**0.00**
21610	Fondos en garantía a corto plazo	0.00	0.00
21620	Fondos en administración a corto plazo	0.00	0.00
21630	Fondos contingentes a corto plazo	0.00	0.00
21640	Fondos de fideicomisos, mandatos y contratos análogos a corto plazo	0.00	0.00
21650	Otros fondos de terceros en garantía y/o administración a corto plazo	0.00	0.00
21660	Valores y bienes en garantía a corto plazo	0.00	0.00
21700	**PROVISIONES A CORTO PLAZO**	**0.00**	**0.00**
21710	Provisión para demandas y juicios a corto plazo	0.00	0.00
21720	Provisión para contingencias a corto plazo	0.00	0.00
21790	Otras provisiones a corto plazo	0.00	0.00
21900	**OTROS PASIVOS A CORTO PLAZO**	**0.00**	**0.00**
21910	Ingresos por clasificar	0.00	0.00
21920	Recaudación por participar	0.00	0.00
21990	Otros pasivos circulantes	0.00	0.00
	PASIVOS CIRCULANTES	**28,565.96**	**28,565.96**
22000	**PASIVO NO CIRCULANTE**		
22100	**CUENTAS POR PAGAR A LARGO PLAZO**	**0.00**	**0.00**
22110	Proveedores por pagar a largo plazo	0.00	0.00
22120	Contratistas por obras públicas por pagar a largo plazo	0.00	0.00
22200	**DOCUMENTOS POR PAGAR A LARGO PLAZO**	**0.00**	**0.00**
22210	Documentos comerciales por pagar a largo plazo	0.00	0.00
22220	Documentos con contratistas por obras públicas por pagar a largo plazo	0.00	0.00
22290	Otros documentos por pagar a largo plazo	0.00	0.00
22300	**DEUDA PÚBLICA A LARGO PLAZO**	**0.00**	**0.00**
22310	Títulos y valores de la deuda pública interna a largo plazo	0.00	0.00
22320	Títulos y valores de la deuda pública externa a largo plazo	0.00	0.00
22330	Préstamos de la deuda pública interna por pagar a largo plazo	0.00	0.00
22340	Préstamos de la deuda pública externa por pagar a largo plazo	0.00	0.00
22350	Arrendamiento financiero por pagar a largo plazo	0.00	0.00
22400	**PASIVOS DIFERIDOS A LARGO PLAZO**	**0.00**	**0.00**
22410	Créditos diferidos a largo plazo	0.00	0.00
22420	Intereses cobrados por adelantado a largo plazo	0.00	0.00
22490	Otros pasivos diferidos a largo plazo	0.00	0.00
22500	**FONDOS Y BIENES DE TERCEROS EN GARANTÍA Y/O ADMINISTRACIÓN A LARGO PLAZO**	**0.00**	**0.00**
22510	Fondos en garantía a largo plazo	0.00	0.00
22520	Fondos en administración a largo plazo	0.00	0.00
22530	Fondos contingentes a largo plazo	0.00	0.00
22540	Fondos de fideicomisos, mandatos y contratos análogos a largo plazo	0.00	0.00
22550	Otros fondos de terceros en garantía y/o administración a largo plazo	0.00	0.00
22560	Valores y bienes en garantía a largo plazo	0.00	0.00
22600	**PROVISIONES A LARGO PLAZO**	**0.00**	**0.00**
22610	Provisión para demandas y juicios a largo plazo	0.00	0.00

CUENTA PÚBLICA - OPD MUNICIPAL INSTITUTO MUNICIPAL DE LA MUJER DEL MUNICIPIO DE AUTLÁN DE NAVARRO

ESTADO DE SITUACIÓN FINANCIERA

DEL 1 DE ENERO AL 31 DE DICIEMBRE DE 2022

CTA.	CONCEPTO	2022		2021	
12500	**ACTIVOS INTANGIBLES**	**0.00**		**0.00**	
12510	Software		0.00		0.00
12520	Patentes, marcas y derechos		0.00		0.00
12530	Concesiones y franquicias		0.00		0.00
12540	Licencias		0.00		0.00
12590	Otros activos intangibles		0.00		0.00
12600	**DEPRECIACIÓN, DETERIORO Y AMORTIZACIÓN ACUMULADA DE BIENES**	**0.00**		**0.00**	
12610	Depreciación acumulada de bienes inmuebles		0.00		0.00
12620	Depreciación acumulada de infraestructura		0.00		0.00
12630	Depreciación acumulada de bienes muebles		0.00		0.00
12640	Deterioro acumulado de activos biológicos		0.00		0.00
12650	Amortización acumulada de activos intangibles		0.00		0.00
12700	**ACTIVOS DIFERIDOS**	**0.00**		**0.00**	
12710	Estudios, formulación y evaluación de proyectos		0.00		0.00
12720	Derechos sobre bienes en régimen de arrendamiento financiero		0.00		0.00
12730	Gastos pagados por adelantado a largo plazo		0.00		0.00
12740	Anticipos a largo plazo		0.00		0.00
12750	Beneficios al retiro de empleados pagados por adelantado		0.00		0.00
12790	Otros activos diferidos		0.00		0.00
12800	**ESTIMACIÓN POR PÉRDIDA O DETERIORO DE ACTIVOS NO CIRCULANTES**	**0.00**		**0.00**	
12810	Estimaciones por pérdida de cuentas incobrables de documentos por cobrar a largo plazo		0.00		0.00
12820	Estimaciones por pérdida de cuentas incobrables de deudores diversos por cobrar a largo plazo		0.00		0.00
12830	Estimaciones por pérdida de cuentas incobrables de ingresos por cobrar a largo plazo		0.00		0.00
12840	Estimaciones por pérdida de cuentas incobrables de préstamos otorgados a largo plazo		0.00		0.00
12890	Estimaciones por pérdida de otras cuentas incobrables a largo plazo		0.00		0.00
12900	**OTROS ACTIVOS NO CIRCULANTES**	**6,301.80**		**6,301.80**	
12910	Bienes en concesión		0.00		0.00
12920	Bienes en arrendamiento financiero		0.00		0.00
12930	Bienes en comodato		6,301.80		6,301.80
	ACTIVOS NO CIRCULANTES	9,697.56		9,697.56	
	TOTAL DEL ACTIVO	**49,984.04**		**74,259.65**	

CTA	CONCEPTO	2022		2021	
22620	Provisión para pensiones a largo plazo		0.00		0.00
22630	Provisión para contingencias a largo plazo		0.00		0.00
22690	Otras provisiones a largo plazo		0.00		0.00
	PASIVOS NO CIRCULANTES	**0.00**		**0.00**	
	TOTAL DE PASIVOS	**28,565.96**		**28,565.96**	
30000	**HACIENDA PÚBLICA/ PATRIMONIO**				
31000	**HACIENDA PÚBLICA/ PATRIMONIO CONTRIBUIDO**	**0.00**		**0.00**	
31100	Aportaciones		0.00		0.00
31200	Donaciones de capital		0.00		0.00
31300	Actualización de la hacienda pública/patrimonio		0.00		0.00
32000	**HACIENDA PÚBLICA/PATRIMONIO GENERADO**	**21,418.08**		**45,693.69**	
32100	Resultado del ejercicio (ahorro/desahorro)		-49,667.70		0.00
32200	Resultado de ejercicios anteriores		-52,822.94		-78,215.03
32300	**REVALÚOS**	**123,908.72**		**123,908.72**	
32310	Revalúo de bienes inmuebles		0.00		0.00
32320	Revalúo de bienes muebles		123,908.72		123,908.72
32330	Revalúo de bienes intangibles		0.00		0.00
32390	Otros revalúos		0.00		0.00
32400	**RESERVAS**	**0.00**		**0.00**	
32410	Reservas de patrimonio		0.00		0.00
32420	Reservas territoriales		0.00		0.00
32430	Reservas por contingencias		0.00		0.00
32500	**RECTIFICACIONES DE RESULTADOS DE EJERCICIOS ANTERIORES**	**0.00**		**0.00**	
32510	Cambios en políticas contables		0.00		0.00
32520	Cambios por errores contables		0.00		0.00
33000	**EXCESO O INSUFICIENCIA EN LA ACTUALIZACIÓN DE LA HACIENDA PÚBLICA / PATRIMONIO**	**0.00**		**0.00**	
33100	Resultado por posición monetaria		0.00		0.00
33200	Resultado por tenencia de activos no monetarios		0.00		0.00
	TOTAL HACIENDA PUBLICA / PATRIMONIO	**21,418.08**		**45,693.69**	
	SUMA DE PASIVO Y PATRIMONIO / HACIENDA PÚBLICA	**49,984.04**		**74,259.65**	

Bajo protesta de decir verdad declaramos que los estados financieros y sus notas, son razonablemente correctos y son responsabilidad del emisor.

SELLO

IMMA
Instituto Municipal de la Mujer Autlán
Gobierno Municipal Autlán 2021- 2024

Zoila M. Rayas R

ZOILA MAGDALENA RAYAS RODRIGUEZ
DIRECTORA DEL INSTITUTO

ANA KAREN CORONA PEREZ
ENCARGADA ADMINISTRATIVA Y CONTABLE

CUENTA PÚBLICA - OPD MUNICIPAL INSTITUTO MUNICIPAL DE LA MUJER DEL MUNICIPIO DE AUTLÁN DE NAVARRO

ESTADO DE SITUACIÓN FINANCIERA DETALLADO - LDF

DEL 1 DE ENERO AL 31 DE DICIEMBRE DE 2022

CTA.	DESCRIPCIÓN	2022	2021
10000	**ACTIVO**		
11000	**ACTIVO CIRCULANTE**		
11100	**EFECTIVO Y EQUIVALENTES**	**1,116.48**	**25,392.09**
11110	Efectivo	0.00	0.00
11120	Bancos/Tesorería	1,116.48	25,392.09
11130	Bancos/Dependencias y otros	0.00	0.00
11140	Inversiones temporales (hasta 3 meses)	0.00	0.00
11150	Fondos con afectación específica	0.00	0.00
11160	Depósitos de fondos de terceros en garantía y/o administración	0.00	0.00
11190	Otros efectivos y equivalentes	0.00	0.00
11200	**DERECHOS A RECIBIR EFECTIVO O EQUIVALENTES**	**39,170.00**	**39,170.00**
11210	Inversiones financieras de corto plazo	0.00	0.00
11220	Cuentas por cobrar a corto plazo	0.00	0.00
11230	Deudores diversos por cobrar a corto plazo	0.00	0.00
11240	Ingresos por recuperar a corto plazo	39,170.00	39,170.00
11250	Deudores por anticipos de la tesorería a corto plazo	0.00	0.00
11260	Préstamos otorgados a corto plazo	0.00	0.00
11290	Otros derechos a recibir efectivo o equivalentes a corto plazo	0.00	0.00
11300	**DERECHOS A RECIBIR BIENES O SERVICIOS**	**0.00**	**0.00**
11310	Anticipo a proveedores por adquisición de bienes y prestación de servicios a corto plazo	0.00	0.00
11320	Anticipo a proveedores por adquisición de bienes inmuebles y muebles a corto plazo	0.00	0.00
11330	Anticipo a proveedores por adquisición de bienes intangibles a corto plazo	0.00	0.00
11340	Anticipo a contratistas por obras públicas a corto plazo	0.00	0.00
11390	Otros derechos a recibir bienes o servicios a corto plazo	0.00	0.00
11400	**INVENTARIOS**	**0.00**	**0.00**
11410	Inventario de mercancías para venta	0.00	0.00
11420	Inventario de mercancías terminadas	0.00	0.00
11430	Inventario de mercancías en proceso de elaboración	0.00	0.00
11440	Inventario de materias primas, materiales y suministros para producción	0.00	0.00
11450	Bienes en tránsito	0.00	0.00
11500	**ALMACENES**	**0.00**	**0.00**
11510	Almacén de materiales y suministro para el consumo	0.00	0.00
11600	**ESTIMACIÓN POR PÉRDIDA O DETERIORO DE ACTIVOS CIRCULANTES**	**0.00**	**0.00**
11610	Estimaciones para cuentas incobrables por derechos a recibir efectivo o equivalentes	0.00	0.00
11620	Estimación por deterioro de inventarios	0.00	0.00
11900	**OTROS ACTIVOS CIRCULANTES**	**0.00**	**0.00**
11910	Valores en garantía	0.00	0.00
11920	Bienes en garantía (excluye depósitos de fondos)	0.00	0.00
11930	Bienes derivados de embargos, decomisos, aseguramientos y dación en pago	0.00	0.00
11940	Adquisición con fondos de terceros	0.00	0.00
	ACTIVOS CIRCULANTES	**40,286.48**	**64,562.09**
12000	**ACTIVO NO CIRCULANTE**		
12100	**INVERSIONES FINANCIERAS A LARGO PLAZO**	**0.00**	**0.00**
12110	Inversiones a largo plazo	0.00	0.00
12120	Títulos y valores a largo plazo	0.00	0.00
12130	Fideicomisos, mandatos y contratos análogos	0.00	0.00
12140	Participaciones y aportaciones de capital	0.00	0.00
12200	**DERECHOS A RECIBIR EFECTIVO O EQUIVALENTES A LARGO PLAZO**	**0.00**	**0.00**
12210	Documentos por cobrar a largo plazo	0.00	0.00
12220	Deudores diversos a largo plazo	0.00	0.00
12230	Ingresos por recuperar a largo plazo	0.00	0.00
12240	Préstamos otorgados a largo plazo	0.00	0.00
12290	Otros derechos a recibir efectivo o equivalentes a largo plazo	0.00	0.00
12300	**BIENES INMUEBLES, INFRAESTRUCTURA Y CONSTRUCCIONES EN PROCESO**	**0.00**	**0.00**
12310	Terrenos	0.00	0.00
12320	Viviendas	0.00	0.00
12330	Edificios no habitacionales	0.00	0.00
12340	Infraestructura	0.00	0.00
12350	Construcciones en proceso en bienes de dominio público	0.00	0.00
12360	Construcciones en proceso en bienes propios	0.00	0.00
12390	Otros bienes inmuebles	0.00	0.00
12400	**BIENES MUEBLES**	**3,395.76**	**3,395.76**
12410	Mobiliario y equipo de administración	3,395.76	3,395.76
12420	Mobiliario y equipo educacional y recreativo	0.00	0.00
12430	Equipo e instrumental médico y de laboratorio	0.00	0.00
12440	Vehículos y equipo de transporte	0.00	0.00

CTA	DESCRIPCIÓN	2022	2021
20000	**PASIVO**		
21000	**PASIVO CIRCULANTE**		
21100	**CUENTAS POR PAGAR A CORTO PLAZO**	**28,565.96**	**28,565.96**
21110	Servicios personales por pagar a corto plazo	0.00	0.00
21120	Proveedores por pagar a corto plazo	0.00	0.00
21130	Contratistas por obras públicas por pagar a corto plazo	0.00	0.00
21140	Participaciones y aportaciones por pagar a corto plazo	0.00	0.00
21150	Transferencias otorgadas por pagar a corto plazo	0.00	0.00
21160	Intereses, comisiones y otros gastos de la deuda pública por pagar a corto plazo	0.00	0.00
21170	Retenciones y contribuciones por pagar a corto plazo	28,565.96	28,565.96
21180	Devoluciones de la ley de ingresos por pagar a corto plazo	0.00	0.00
21190	Otras cuentas por pagar a corto plazo	0.00	0.00
21200	**DOCUMENTOS POR PAGAR A CORTO PLAZO**	**0.00**	**0.00**
21210	Documentos comerciales por pagar a corto plazo	0.00	0.00
21220	Documentos con contratistas por obras públicas por pagar a corto plazo	0.00	0.00
21290	Otros documentos por pagar a corto plazo	0.00	0.00
21300	**PORCIÓN A CORTO PLAZO DE LA DEUDA PÚBLICA A LARGO PLAZO**	**0.00**	**0.00**
21310	Porción a corto plazo de la deuda pública interna	0.00	0.00
21320	Porción a corto plazo de la deuda pública externa	0.00	0.00
21330	Porción a corto plazo de arrendamiento financiero	0.00	0.00
21400	**TÍTULOS Y VALORES A CORTO PLAZO**	**0.00**	**0.00**
21410	Títulos y valores de la deuda pública interna a corto plazo	0.00	0.00
21420	Títulos y valores de la deuda pública externa a corto plazo	0.00	0.00
21500	**PASIVOS DIFERIDOS A CORTO PLAZO**	**0.00**	**0.00**
21510	Ingresos cobrados por adelantado a corto plazo	0.00	0.00
21520	Intereses cobrados por adelantado a corto plazo	0.00	0.00
21590	Otros pasivos diferidos a corto plazo	0.00	0.00
21600	**FONDOS Y BIENES DE TERCEROS EN GARANTÍA Y/O ADMINISTRACIÓN A CORTO PLAZO**	**0.00**	**0.00**
21610	Fondos en garantía a corto plazo	0.00	0.00
21620	Fondos en administración a corto plazo	0.00	0.00
21630	Fondos contingentes a corto plazo	0.00	0.00
21640	Fondos de fideicomisos, mandatos y contratos análogos a corto plazo	0.00	0.00
21650	Otros fondos de terceros en garantía y/o administración a corto plazo	0.00	0.00
21660	Valores y bienes en garantía a corto plazo	0.00	0.00
21700	**PROVISIONES A CORTO PLAZO**	**0.00**	**0.00**
21710	Provisión para demandas y juicios a corto plazo	0.00	0.00
21720	Provisión para contingencias a corto plazo	0.00	0.00
21790	Otras provisiones a corto plazo	0.00	0.00
21900	**OTROS PASIVOS A CORTO PLAZO**	**0.00**	**0.00**
21910	Ingresos por clasificar	0.00	0.00
21920	Recaudación por participar	0.00	0.00
21990	Otros pasivos circulantes	0.00	0.00
	PASIVOS CIRCULANTES	**28,565.96**	**28,565.96**
22000	**PASIVO NO CIRCULANTE**		
22100	**CUENTAS POR PAGAR A LARGO PLAZO**	**0.00**	**0.00**
22110	Proveedores por pagar a largo plazo	0.00	0.00
22120	Contratistas por obras públicas por pagar a largo plazo	0.00	0.00
22200	**DOCUMENTOS POR PAGAR A LARGO PLAZO**	**0.00**	**0.00**
22210	Documentos comerciales por pagar a largo plazo	0.00	0.00
22220	Documentos con contratistas por obras públicas por pagar a largo plazo	0.00	0.00
22290	Otros documentos por pagar a largo plazo	0.00	0.00
22300	**DEUDA PÚBLICA A LARGO PLAZO**	**0.00**	**0.00**
22310	Títulos y valores de la deuda pública interna a largo plazo	0.00	0.00
22320	Títulos y valores de la deuda pública externa a largo plazo	0.00	0.00
22330	Préstamos de la deuda pública interna por pagar a largo plazo	0.00	0.00
22340	Préstamos de la deuda pública externa por pagar a largo plazo	0.00	0.00
22350	Arrendamiento financiero por pagar a largo plazo	0.00	0.00
22400	**PASIVOS DIFERIDOS A LARGO PLAZO**	**0.00**	**0.00**
22410	Créditos diferidos a largo plazo	0.00	0.00
22420	Intereses cobrados por adelantado a largo plazo	0.00	0.00
22490	Otros pasivos diferidos a largo plazo	0.00	0.00
22500	**FONDOS Y BIENES DE TERCEROS EN GARANTÍA Y/O ADMINISTRACIÓN A LARGO PLAZO**	**0.00**	**0.00**
22510	Fondos en garantía a largo plazo	0.00	0.00
22520	Fondos en administración a largo plazo	0.00	0.00
22530	Fondos contingentes a largo plazo	0.00	0.00
22540	Fondos de fideicomisos, mandatos y contratos análogos a largo plazo	0.00	0.00

CUENTA PÚBLICA - OPD MUNICIPAL INSTITUTO MUNICIPAL DE LA MUJER DEL MUNICIPIO DE AUTLÁN DE NAVARRO

ESTADO DE SITUACIÓN FINANCIERA DETALLADO - LDF

DEL 1 DE ENERO AL 31 DE DICIEMBRE DE 2022

CTA.	DESCRIPCIÓN	2022	2021
12450	Equipo de defensa y seguridad	0.00	0.00
12460	Maquinaria, otros equipos y herramientas	0.00	0.00
12470	Colecciones, obras de arte y objetos valiosos	0.00	0.00
12480	Activos biológicos	0.00	0.00
12500	**ACTIVOS INTANGIBLES**	**0.00**	**0.00**
12510	Software	0.00	0.00
12520	Patentes, marcas y derechos	0.00	0.00
12530	Concesiones y franquicias	0.00	0.00
12540	Licencias	0.00	0.00
12590	Otros activos intangibles	0.00	0.00
12600	**DEPRECIACIÓN, DETERIORO Y AMORTIZACIÓN ACUMULADA DE BIENES**	**0.00**	**0.00**
12610	Depreciación acumulada de bienes inmuebles	0.00	0.00
12620	Depreciación acumulada de infraestructura	0.00	0.00
12630	Depreciación acumulada de bienes muebles	0.00	0.00
12640	Deterioro acumulado de activos biológicos	0.00	0.00
12650	Amortización acumulada de activos intangibles	0.00	0.00
12700	**ACTIVOS DIFERIDOS**	**0.00**	**0.00**
12710	Estudios, formulación y evaluación de proyectos	0.00	0.00
12720	Derechos sobre bienes en régimen de arrendamiento financiero	0.00	0.00
12730	Gastos pagados por adelantado a largo plazo	0.00	0.00
12740	Anticipos a largo plazo	0.00	0.00
12750	Beneficios al retiro de empleados pagados por adelantado	0.00	0.00
12790	Otros activos diferidos	0.00	0.00
12800	**ESTIMACIÓN POR PÉRDIDA O DETERIORO DE ACTIVOS NO CIRCULANTES**	**0.00**	**0.00**
12810	Estimaciones por pérdida de cuentas incobrables de documentos por cobrar a largo plazo	0.00	0.00
12820	Estimaciones por pérdida de cuentas incobrables de deudores diversos por cobrar a largo plazo	0.00	0.00
12830	Estimaciones por pérdida de cuentas incobrables de ingresos por cobrar a largo plazo	0.00	0.00
12840	Estimaciones por pérdida de cuentas incobrables de préstamos otorgados a largo plazo	0.00	0.00
12890	Estimaciones por pérdida de otras cuentas incobrables a largo plazo	0.00	0.00
12900	**OTROS ACTIVOS NO CIRCULANTES**	**6,301.80**	**6,301.80**
12910	Bienes en concesión	0.00	0.00
12920	Bienes en arrendamiento financiero	0.00	0.00
12930	Bienes en comodato	6,301.80	6,301.80
	ACTIVOS NO CIRCULANTES	9,697.56	9,697.56
	TOTAL DEL ACTIVO	49,984.04	74,259.65

CTA	DESCRIPCIÓN	2022	2021
22550	Otros fondos de terceros en garantía y/o administración a largo plazo	0.00	0.00
22560	Valores y bienes en garantía a largo plazo	0.00	0.00
22600	**PROVISIONES A LARGO PLAZO**	**0.00**	**0.00**
22610	Provisión para demandas y juicios a largo plazo	0.00	0.00
22620	Provisión para pensiones a largo plazo	0.00	0.00
22630	Provisión para contingencias a largo plazo	0.00	0.00
22690	Otras provisiones a largo plazo	0.00	0.00
	PASIVOS NO CIRCULANTES	0.00	0.00
	TOTAL DE PASIVOS	28,565.96	28,565.96
30000	**HACIENDA PÚBLICA/ PATRIMONIO**		
31000	**HACIENDA PÚBLICA/ PATRIMONIO CONTRIBUIDO**	**0.00**	**0.00**
31100	Aportaciones	0.00	0.00
31200	Donaciones de capital	0.00	0.00
31300	Actualización de la hacienda pública/patrimonio	0.00	0.00
32000	**HACIENDA PÚBLICA/PATRIMONIO GENERADO**	**21,418.08**	**45,693.69**
32100	Resultado del ejercicio (ahorro/desahorro)	-49,667.70	0.00
32200	Resultado de ejercicios anteriores	-52,822.94	-78,215.03
32300	**REVALÚOS**	**123,908.72**	**123,908.72**
32310	Revalúo de bienes inmuebles	0.00	0.00
32320	Revalúo de bienes muebles	123,908.72	123,908.72
32330	Revalúo de bienes intangibles	0.00	0.00
32390	Otros revalúos	0.00	0.00
32400	**RESERVAS**	**0.00**	**0.00**
32410	Reservas de patrimonio	0.00	0.00
32420	Reservas territoriales	0.00	0.00
32430	Reservas por contingencias	0.00	0.00
32500	**RECTIFICACIONES DE RESULTADOS DE EJERCICIOS ANTERIORES**	**0.00**	**0.00**
32510	Cambios en políticas contables	0.00	0.00
32520	Cambios por errores contables	0.00	0.00
33000	**EXCESO O INSUFICIENCIA EN LA ACTUALIZACIÓN DE LA HACIENDA PÚBLICA / PATRIMONIO**	**0.00**	**0.00**
33100	Resultado por posición monetaria	0.00	0.00
33200	Resultado por tenencia de activos no monetarios	0.00	0.00
	TOTAL HACIENDA PUBLICA / PATRIMONIO	21,418.08	45,693.69
	SUMA DE PASIVO Y PATRIMONIO / HACIENDA PÚBLICA	49,984.04	74,259.65

Bajo protesta de decir verdad declaramos que los Estados Financieros y sus Notas son razonablemente correctos y responsabilidad del emisor.

SELLO

IMMA
Instituto Municipal de la Mujer Autlán
Gobierno Municipal Autlán 2021-2024

Zoila M. Rayas R.

ZOILA MAGDALENA RAYAS RODRIGUEZ
DIRECTORA DEL INSTITUTO

ANA KAREN CORONA PEREZ
ENCARGADA ADMINISTRATIVA Y CONTABLE

CUENTA PÚBLICA - OPD MUNICIPAL INSTITUTO MUNICIPAL DE LA MUJER DEL MUNICIPIO DE AUTLÁN DE NAVARRO

ESTADO DE VARIACIÓN DE LA HACIENDA PÚBLICA

DEL 1 DE ENERO AL 31 DE DICIEMBRE DE 2022

CONCEPTO	Hacienda pública/patrimonio contribuido	Hacienda pública/patrimonio generado de ejercicios anteriores	Hacienda pública/patrimonio generado del ejercicio	Exceso o insuficiencia en la actualización de la Hacienda pública/patrimonio	TOTAL
Hacienda pública / patrimonio contribuido neto de 2021	**0.00**				**0.00**
Aportaciones	0.00				0.00
Donaciones de capital	0.00				0.00
Actualización de la hacienda pública/patrimonio	0.00				0.00
Hacienda pública / patrimonio generado neto de 2021		**45,693.69**	**0.00**		**45,693.69**
Resultados del ejercicio (ahorro/desahorro)			0.00		0.00
Resultados de ejercicios anteriores		-78,215.03			-78,215.03
Revalúos		123,908.72			123,908.72
Reservas		0.00			0.00
Rectificaciones de resultados de ejercicios anteriores		0.00			0.00
Exceso o insuficiencia en la actualización de la Hacienda pública/patrimonio neto 2021				**0.00**	**0.00**
Resultado por posición monetaria				0.00	0.00
Resultado por tenencia de activos no monetarios				0.00	0.00
Hacienda pública / patrimonio neto final de 2021	**0.00**	**45,693.69**	**0.00**	**0.00**	**45,693.69**
Cambios en la hacienda pública/patrimonio contribuido neto de 2022	**0.00**				**0.00**
Aportaciones	0.00				0.00
Donaciones de capital	0.00				0.00
Actualización de la hacienda pública/patrimonio	0.00				0.00
Variaciones de la hacienda pública/patrimonio generado neto de 2022		**25,392.09**	**-49,667.70**		**-24,275.61**
Resultados del ejercicio (ahorro/desahorro)			-49,667.70		-49,667.70
Resultados de ejercicios anteriores		25,392.09	0.00		25,392.09
Revalúos			0.00		0.00
Reservas			0.00		0.00
Rectificaciones de resultados de ejercicios anteriores			0.00		0.00
Cambios en el exceso o insuficiencia en la actualización de la hacienda pública/patrimonio neto de 2022				**0.00**	**0.00**
Resultados por posición monetaria				0.00	0.00
Resultados por terceros de activos no monetarios				0.00	0.00
Hacienda pública/patrimonio neto final de 2022	**0.00**	**71,085.78**	**-49,667.70**	**0.00**	**21,418.08**

Bajo protesta de decir verdad declaramos que los estados financieros y sus notas son razonablemente correctos y son responsabilidad del emisor.

Zoila M Rayas R.

ZOILA MAGDALENA RAYAS RODRIGUEZ

DIRECTORA DEL INSTITUTO

IMMA
Instituto Municipal de la Mujer Autlán
Gobierno Municipal Autlán 2021-2024

ANA KAREN CORONA PEREZ

ENCARGADA ADMINISTRATIVA Y CONTABLE

ASEJ2022-17-22-03-2023-1

CUENTA PÚBLICA - OPD MUNICIPAL INSTITUTO MUNICIPAL DE LA MUJER DEL MUNICIPIO DE AUTLÁN DE NAVARRO

ESTADO DE FLUJOS DE EFECTIVO

DEL 1 DE ENERO AL 31 DE DICIEMBRE DE 2022

CONCEPTO	2022	2021
Flujos de efectivo de las actividades de operación		
Origen	**886,478.01**	**964,331.18**
Impuestos	0.00	0.00
Cuotas y aportaciones de seguridad social	0.00	0.00
Contribuciones de mejoras	0.00	0.00
Derechos	0.00	0.00
Productos	0.00	0.00
Aprovechamientos	0.00	0.00
Ingresos por venta de bienes y prestación servicios	0.00	0.00
Participaciones, aportaciones, convenios, incentivos derivados de la colaboración fiscal y fondos distiitntos de aportaciones	0.00	0.00
Transferencias, asignaciones, subsidios y subvenciones, y pensiones y jubilaciones	886,478.01	964,331.18
Otros orígenes de operación	0.00	0.00
Aplicación	**910,753.62**	**938,939.09**
Servicios personales	776,495.00	727,559.09
Materiales y suministros	90,204.01	147,010.00
Servicios generales	44,054.61	64,370.00
Transferencias internas y asignaciones al sector público	0.00	0.00
Transferencias al resto del sector público	0.00	0.00
Subsidios y subvenciones	0.00	0.00
Ayudas sociales	0.00	0.00
Pensiones y jubilaciones	0.00	0.00
Transferencias a fideicomisos, mandatos y contratos análogos	0.00	0.00
Transferencias a la seguridad ocial	0.00	0.00
Donativos	0.00	0.00
Transferencias al exterior	0.00	0.00
Participaciones	0.00	0.00
Aportaciones	0.00	0.00
Convenios	0.00	0.00
Otros aplicaciones de operación	0.00	0.00
Flujos netos de efectivo por actividades de operación	**-24,275.61**	**25,392.09**
Flujos de efectivo de las actividades de inversión		
Origen	**0.00**	**0.00**
Bienes inmuebles, infraestructura y construcciones en proceso	0.00	0.00
Bienes muebles	0.00	0.00
Otros Orígenes de inversión	0.00	0.00
Aplicación	**0.00**	**0.00**
Bienes inmuebles, infraestructura y construcciones en proceso	0.00	0.00
Bienes muebles	0.00	0.00
Otras aplicaciones de inversión	0.00	0.00
Flujos netos de efectivo por actividades de inversión	**0.00**	**0.00**
Flujo de efectivo de las actividades de financiamiento		
Origen	**0.00**	**0.00**
Endeudamiento neto	0.00	0.00
Interno	0.00	0.00
Externo		
Otros orígenes de financiamiento	0.00	0.00
Aplicación	**0.00**	**0.00**
Servicios de la deuda	0.00	0.00
Interno	0.00	0.00
Externo		
Otras aplicaciones de finaciamiento	0.00	0.00
Flujos netos de efectivo por actividades de financiamiento	**0.00**	**0.00**
Incremento/disminución neta en el efectivo y equivalentes al efectivo	**-24,275.61**	**25,392.09**
Efectivo y equivalentes al efectivo al inicio del ejercicio	**25,392.09**	**0.00**
Efectivo y equivalentes al efectivo al final del ejercicio	**1,116.48**	**25,392.09**

Bajo protesta de decir verdad declaramos que los estados financieros y sus notas, son razonablemente correctos y son responsabilidad del emisor.

ZOILA MAGDALENA RAYAS RODRIGUEZ
DIRECTORA DEL INSTITUTO

IMMA
Instituto Municipal de la Mujer Autlán
Gobierno Municipal Autlán 2021 - 2024

ANA KAREN CORONA PEREZ
ENCARGADA ADMINISTRATIVA Y CONTABLE

ASEJ2022-17-22-03-2023-1

CUENTA PÚBLICA - OPD MUNICIPAL INSTITUTO MUNICIPAL DE LA MUJER DEL MUNICIPIO DE AUTLÁN DE NAVARRO
NOTAS A LOS ESTADOS FINANCIEROS
DE DESGLOSE
DEL 1 DE ENERO AL 31 DE DICIEMBRE DE 2022

OPD MUNICIPAL INSTITUTO MUNICIPAL DE LA MUJER DEL MUNICIPIO DE AUTLÁN DE NAVARRO
NOTAS A LOS ESTADOS FINANCIEROS
DE DESGLOSE

AL 31 DE DICIEMBRE DE 2022

SE ANEXAN ESTADOS DE SITUACION FINANCIERA

ZOILA MAGDALENA RAYAS RODRIGUEZ
DIRECTORA DEL INSTITUTO

IMMA
Instituto Municipal de la Mujer Autlán
Gobierno Municipal Autlán 2021 - 2024

ANA KAREN CORONA PEREZ
ENCARGADA ADMINISTRATIVA Y CONTABLE

ASEJ2022-17-22-03-2023-1

Bajo protesta de decir verdad declaramos que los Estados Financieros y sus Notas son razonablemente correctos y responsabilidad del emisor.

PÚBLICA - OPD MUNICIPAL INSTITUTO MUNICIPAL DE LA MUJER DEL MUNICIPIO DE AUTLÁN DE N/

CONCILIACIÓN ENTRE LOS INGRESOS PRESUPUESTARIOS Y CONTABLES

DEL 1 DE ENERO AL 31 DE DICIEMBRE DE 2022

CONCEPTO	IMPORTE	
1. Total de ingresos presupuestarios		**861,085.92**
2. Ingresos contables no presupuestarios		**0.00**
2.1 Ingresos financieros	0.00	
2.2 Incremento por variaciones de inventarios	0.00	
2.3 Disminución del exceso de estimación por pérdida o deterioro u obsolescencia	0.00	
2.4 Disminución del exceso de provisiones	0.00	
2.5 Otros ingresos y beneficios varios	0.00	
2.6 Otros ingresos contables no presupuestarios	0.00	
3. Ingresos presupuestarios no contables		**0.00**
3.1 Aprovechamientos patrimoniales	0.00	
3.2 Ingresos derivados de financiamientos	0.00	
3.3 Otros ingresos presupuestarios no contables	0.00	
4. Total de ingresos contables		**861,085.92**

Bajo protesta de decir verdad declaramos que los estados financieros y sus notas, son razonablemente correctos y son responsabilidad del emisor.

Zoila M. Rayas R.

ZOILA MAGDALENA RAYAS RODRIGUEZ
DIRECTORA DEL INSTITUTO

IMMA
Instituto Municipal de la Mujer Autlán
Gobierno Municipal Autlán 2021-2024

ANA KAREN CORONA PEREZ
ENCARGADA ADMINISTRATIVA Y CONTABLE

ASEJ2022-17-22-03-2023-1

PÚBLICA - OPD MUNICIPAL INSTITUTO MUNICIPAL DE LA MUJER DEL MUNICIPIO DE AUTLÁN DE N

CONCILIACIÓN ENTRE LOS EGRESOS PRESUPUESTARIOS Y LOS GASTOS CONTABLES

DEL 1 DE ENERO AL 31 DE DICIEMBRE DE 2022

CONCEPTO	IMPORTE	
1. Total de egresos presupuestarios		**910,753.62**
2. Egresos presupuestarios no contables		**0.00**
2.1 Materias primas y materiales de producción y comercialización	0.00	
2.2 Materiales y suministros	0.00	
2.3 Mobiliario y equipo de administración	0.00	
2.4 Mobiliario y equipo educacional y recreativo	0.00	
2.5 Equipo e instrumental médico y de laboratorio	0.00	
2.6 Vehículos y equipo de transporte	0.00	
2.7 Equipo de defensa y seguridad	0.00	
2.8 Maquinaria, otros equipos y herramientas	0.00	
2.9 Activos biológicos	0.00	
2.10 Bienes inmuebles	0.00	
2.11 Activos intangibles	0.00	
2.12 Obras públicas en bienes de dominio público	0.00	
2.13 Obras públicas en bienes propios	0.00	
2.14 Acciones y participaciones de capital	0.00	
2.15 Compra de títulos y valores	0.00	
2.16 Concesión de préstamos	0.00	
2.17 Inversiones en fideicomisos, mandatos y otros análogos	0.00	
2.18 Provisiones para contingencias y otras erogaciones especiales	0.00	
2.19 Amortización de la deuda pública	0.00	
2.20 Adeudos de ejercicios fiscales anteriores (ADEFAS)	0.00	
2.21 Otros egresos presupuestales no contables	0.00	
3. Gastos contables no presupuestales		**0.00**
3.1 Estimaciones, depreciaciones, deterioros, obsolescencias y amortizaciones	0.00	
3.2 Previsiones	0.00	
3.3 Disminución de inventarios	0.00	
3.4 Aumento por insuficiencia de estimaciones por pérdida o deterioro u obsolescencias	0.00	
3.5 Aumento por insuficiencia de provisiones	0.00	
3.6 Otros gastos	0.00	
3.7 Otros gastos contables no presupuestales	0.00	
4. Total de gastos contables		**910,753.62**

Bajo protesta de decir verdad declaramos que los estados financieros y sus notas, son razonablemente correctos y son responsabilidad del emisor.

Zoila M. Rayas R.

ZOILA MAGDALENA RAYAS RODRIGUEZ
DIRECTORA DEL INSTITUTO

IMMA
Instituto Municipal de la Mujer Autlán
Gobierno Municipal Autlán 2021- 2024

ANA KAREN CORONA PEREZ
ENCARGADA ADMINISTRATIVA Y CONTABLE

ASEJ2022-17-22-03-2023-1

CUENTA PÚBLICA - OPD MUNICIPAL INSTITUTO MUNICIPAL DE LA MUJER DEL MUNICIPIO DE AUTLÁN DE NAVARRO
NOTAS A LOS ESTADOS FINANCIEROS
DE MEMORIA
(CUENTAS DE ORDEN)
DEL 1 DE ENERO AL 31 DE DICIEMBRE DE 2022

OPD MUNICIPAL INSTITUTO MUNICIPAL DE LA MUJER DEL MUNICIPIO DE AUTLÁN DE NAVARRO
NOTAS A LOS ESTADOS FINANCIEROS
DE MEMORIA
(CUENTAS DE ORDEN)

AL 31 DE DICIEMBRE DE 2022

SE ANEXAN ESTADOS FINANCIEROS

Zoila M. Rayas R.

ZOILA MAGDALENA RAYAS RODRIGUEZ

DIRECTORA DEL INSTITUTO

IMMA
Instituto Municipal de la Mujer Autlán
Gobierno Municipal Autlán 2021-2024

ANA KAREN CORONA PEREZ

ENCARGADA ADMINISTRATIVA Y CONTABLE

ASEJ2022-17-22-03-2023-1

Bajo protesta de decir verdad declaramos que los Estados Financieros y sus Notas son razonablemente correctos y responsabilidad del emisor.

CUENTA PÚBLICA - OPD MUNICIPAL INSTITUTO MUNICIPAL DE LA MUJER DEL MUNICIPIO DE AUTLÁN DE NAVARRO
NOTAS A LOS ESTADOS FINANCIEROS
DE GESTIÓN ADMINISTRATIVA
DEL 1 DE ENERO AL 31 DE DICIEMBRE DE 2022

OPD MUNICIPAL INSTITUTO MUNICIPAL DE LA MUJER DEL MUNICIPIO DE AUTLÁN DE NAVARRO
NOTAS A LOS ESTADOS FINANCIEROS
DE GESTIÓN ADMINISTRATIVA

AL 31 DE DICIEMBRE DE 2022

SE ANEXAN LOS REPORTES DE LOS ESTADOS FINANCIEROS
DE GESTION ADMINISTRATIVA

Zoila M. Rayas R.

ZOILA MAGDALENA RAYAS RODRIGUEZ

DIRECTORA DEL INSTITUTO

IMMA
Instituto Municipal de la Mujer Autlán
Gobierno Municipal Autlán 2021-2024

ANA KAREN CORONA PEREZ

ENCARGADA ADMINISTRATIVA Y CONTABLE

ASEJ2022-17-22-03-2023-1

Bajo protesta de decir verdad declaramos que los Estados Financieros y sus Notas son razonablemente correctos y responsabilidad del emisor.

:UENTA PÚBLICA - OPD MUNICIPAL INSTITUTO MUNICIPAL DE LA MUJER DEL MUNICIPIO DE AUTLÁN DE NAVARR(

ESTADO ANALÍTICO DEL ACTIVO

DEL 1 DE ENERO AL 31 DE DICIEMBRE DE 2022

CONCEPTO	SALDO INICIAL	CARGO DEL PERIODO	ABONO DEL PERIODO	SALDO FINAL	VARIACIÓN DEL PERIODO
Activo	**74,259.65**	**861,085.92**	**885,361.53**	**49,984.04**	**-24,275.61**
Activo circulante	**64,562.09**	**861,085.92**	**885,361.53**	**40,286.48**	**-24,275.61**
Efectivo y equivalentes	25,392.09	861,085.92	885,361.53	1,116.48	-24,275.61
Derechos a recibir efectivo o equivalentes	39,170.00	0.00	0.00	39,170.00	0.00
Derechos a recibir bienes o servicios	0.00	0.00	0.00	0.00	0.00
Inventarios	0.00	0.00	0.00	0.00	0.00
Almacenes	0.00	0.00	0.00	0.00	0.00
Estimación por pérdida o deterioro de activos circulantes	0.00	0.00	0.00	0.00	0.00
Otros activos circulantes	0.00	0.00	0.00	0.00	0.00
Activo no circulante	**9,697.56**	**0.00**	**0.00**	**9,697.56**	**0.00**
Inversiones financieras a largo plazo	0.00	0.00	0.00	0.00	0.00
Derechos a recibir efectivo o equivalentes a largo plazo	0.00	0.00	0.00	0.00	0.00
Bienes inmuebles, infraestructura y construcciones en proceso	0.00	0.00	0.00	0.00	0.00
Bienes muebles	3,395.76	0.00	0.00	3,395.76	0.00
Activos intangibles	0.00	0.00	0.00	0.00	0.00
Depreciación, deterioro y amortización acumulada de bienes	0.00	0.00	0.00	0.00	0.00
Activos diferidos	0.00	0.00	0.00	0.00	0.00
Estimación por pérdida o deterioro de activos no circulantes	0.00	0.00	0.00	0.00	0.00
Otros activos no circulantes	6,301.80	0.00	0.00	6,301.80	0.00

Bajo protesta de decir verdad declaramos que los estados financieros y sus notas, son razonablemente correctos y son resposabilidad del emisor.

Zoila M. Rayas R.

ZOILA MAGDALENA RAYAS RODRIGUEZ

DIRECTORA DEL INSTITUTO

IMMA
Instituto Municipal de la Mujer Autlán
Gobierno Municipal Autlán 2021-2024

ANA KAREN CORONA PEREZ

ENCARGADA ADMINISTRATIVA Y CONTABLE

ASEJ2022-17-22-03-2023-1

CUENTA PÚBLICA - OPD MUNICIPAL INSTITUTO MUNICIPAL DE LA MUJER DEL MUNICIPIO DE AUTLÁN DE NAVARRO

ESTADO DE ACTIVIDADES

DEL 1 DE ENERO AL 31 DE DICIEMBRE DE 2022

CTA.	CONCEPTO	2022	2021
40000	**INGRESOS Y OTROS BENEFICIOS**		
41000	**INGRESOS DE GESTIÓN**	0.00	0.00
41100	**IMPUESTOS**	0.00	0.00
41110	**Impuestos sobre los ingresos**	0.00	0.00
41110-1	*Impuestos sobre espectáculos públicos*	0.00	0.00
41120	**Impuestos sobre el patrimonio**	0.00	0.00
41120-1	*Impuesto predial*	0.00	0.00
41120-2	*Impuestos sobre transmisiones patrimoniales*	0.00	0.00
41120-3	*Impuestos sobre negocios jurídicos*	0.00	0.00
41130	**Impuestos sobre la producción, el consumo y las transacciones**	0.00	0.00
41140	**Impuestos al comercio exterior**	0.00	0.00
41150	**Impuestos sobre nóminas y asimilables**	0.00	0.00
41160	**Impuestos ecológicos**	0.00	0.00
41170	**Accesorios de impuestos**	0.00	0.00
41170-1	*Recargos*	0.00	0.00
41170-2	*Actualizaciones*	0.00	0.00
41170-3	*Multas*	0.00	0.00
41170-4	*Gastos de ejecución*	0.00	0.00
41170-5	*Otros no especificados*	0.00	0.00
41180	**Impuestos no comprendidos en la ley de ingresos vigente, causados en ejercicio fiscales anteriores pendientes de liquidar o pago**	0.00	0.00
41180-1	*Impuestos no comprendidos en la ley de ingresos vigente, causados en ejercicio fiscales anteriores pendientes de liquidar o pago*	0.00	0.00
41190	**Otros Impuestos**	0.00	0.00
41190-1	*Otros impuestos*	0.00	0.00
41200	**CUOTAS Y APORTACIONES DE SEGURIDAD SOCIAL**	0.00	0.00
41210	**Aportaciones para fondos de vivienda**	0.00	0.00
41220	**Cuotas para la seguridad social**	0.00	0.00
41230	**Cuotas de ahorro para el retiro**	0.00	0.00
41240	**Accesorios de cuotas y aportaciones de seguridad social**	0.00	0.00
41290	**Otras cuotas y aportaciones para la seguridad social**	0.00	0.00
41300	**CONTRIBUCIONES DE MEJORAS**	0.00	0.00
41310	**Contribuciones de mejoras por obras públicas**	0.00	0.00
41310-1	*Contribuciones de mejoras por obras públicas*	0.00	0.00
41320	**Contribuciones de mejoras no comprendidas en la ley de ing. vigente, causadas en ejercicios fiscales anteriores pendientes de liq. o pago**	0.00	0.00
41320-1	*Contribuciones de mejoras no comprendidas en la ley de ing. vigente, causadas en ejercicios fiscales anteriores pendientes de liq. o pago*	0.00	0.00
41400	**DERECHOS**	0.00	0.00
41410	**Derechos por el uso, goce, aprovechamiento o explotación de bienes de dominio público**	0.00	0.00
41410-1	*Derechos por el uso del piso*	0.00	0.00
41410-2	*Derechos por el uso de los estacionamientos*	0.00	0.00
41410-3	*Derechos de uso de cementerios y panteones municipales*	0.00	0.00
41410-4	*Derechos de concesiones y demás inmuebles de propiedad municipal*	0.00	0.00
41420	**Derechos a los hidrocarburos (derogada)**	0.00	0.00
41430	**Derechos por prestación de servicios**	0.00	0.00
41430-1	*Derechos de licencias y permisos de giros*	0.00	0.00
41430-2	*Derechos de licencias y permisos de anuncios*	0.00	0.00
41430-3	*Derechos de licencias de construcción, reconstrucción, reparación o demolición de obras*	0.00	0.00
41430-4	*Derechos de regularizaciones de los registros de obra*	0.00	0.00
41430-5	*Derechos de alineamiento, designación de número oficial e inspección*	0.00	0.00
41430-6	*Derechos de licencias de cambio de régimen de propiedad y urbanización*	0.00	0.00
41430-7	*Derechos de servicios de obra*	0.00	0.00
41430-8	*Derechos de servicios de sanidad*	0.00	0.00
41430-9	*Derechos de servicio de limpieza, recolección, traslado, tratamiento y disposición final de residuos*	0.00	0.00
41430-10	*Derechos de agua potable, drenaje, alcantarillado, tratamiento y disposición final de aguas residuales*	0.00	0.00
41430-11	*Derechos del rastro*	0.00	0.00
41430-12	*Derechos del registro civil*	0.00	0.00
41430-13	*Derechos de las certificaciones*	0.00	0.00
41430-14	*Derechos de los servicios de catastro*	0.00	0.00
41440	**Accesorios de derecho**	0.00	0.00
41440-1	*Recargos*	0.00	0.00
41440-2	*Actualizaciones*	0.00	0.00
41440-3	*Multas*	0.00	0.00
41440-4	*Gastos de ejecución*	0.00	0.00
41440-5	*Otros no especificados*	0.00	0.00
41450	**Derechos no comprendidos en la ley de ingresos vigente, causados en ejercicios fiscales anteriores pendientes de liquidación o pago**	0.00	0.00
41450-1	*Derechos no comprendidos en la ley de ingresos vigente, causados en ejercicios fiscales anteriores pendientes de liquidación o pago*	0.00	0.00
41490	**Otros derechos**	0.00	0.00
41490-1	*Otros derechos*	0.00	0.00
41500	**PRODUCTOS**	0.00	0.00
41510	**Productos**	0.00	0.00
41510-1	*Uso, goce, aprovechamiento o explotación de bienes de dominio privado*	0.00	0.00
41510-2	*Productos diversos*	0.00	0.00
41520	**Enajenación de bienes muebles no sujetos a ser inventariados (derogada)**	0.00	0.00
41530	**Accesorios de productos (derogada)**	0.00	0.00
41540	**Productos no comprendidos en la ley de ingresos vigente, causados en ejercicios fiscales anteriores pendientes de liquidación o pago**	0.00	0.00
41540-1	Productos no comprendidos en la ley de ingresos vigente, causadas en ejercicios fiscales anteriores pendientes de liquidación o pago	0.00	0.00
41590	**Otros productos que generan ingresos corrientes (derogada)**	0.00	0.00
41600	**APROVECHAMIENTOS**	0.00	0.00
41610	**Incentivos derivados de la colaboración fiscal (derogada)**	0.00	0.00
41620	**Multas**	0.00	0.00
41620-1	Multas	0.00	0.00
41630	**Indemnizaciones**	0.00	0.00
41630-1	Indemnizaciones	0.00	0.00
41640	**Reintegros**	0.00	0.00
41640-1	Reintegros	0.00	0.00
41650	**Aprovechamientos provenientes de obras públicas**	0.00	0.00
41640-1	Aprovechamientos provenientes de obras públicas	0.00	0.00
41660	**Aprovechamientos no comprendidos en la ley de ing. vigente, causados en ejercicios fiscales anteriores pendientes de liquidación o pago**	0.00	0.00
41640-1	Aprovechamientos no comprendidos en la ley de ing. vigente, causados en ejercicios fiscales anteriores pendientes de liquidación o pago	0.00	0.00
41670	**Aprovechamientos por aportaciones y cooperaciones (derogada)**	0.00	0.00
41680	**Accesorios de aprovechamiento**	0.00	0.00
41680-1	Recargos	0.00	0.00
41680-2	Actualizaciones	0.00	0.00
41680-3	Multas	0.00	0.00
41680-4	Gastos de ejecución	0.00	0.00
41680-5	Otros no especificados	0.00	0.00

CUENTA PÚBLICA - OPD MUNICIPAL INSTITUTO MUNICIPAL DE LA MUJER DEL MUNICIPIO DE AUTLÁN DE NAVARRO

ESTADO DE ACTIVIDADES

DEL 1 DE ENERO AL 31 DE DICIEMBRE DE 2022

CTA.	CONCEPTO	2022	2021
41690	Otros aprovechamientos	0.00	0.00
41690-1	Otros aprovechamientos	0.00	0.00
41700	INGRESOS POR VENTAS DE BIENES Y PRESTACIÓN DE SERVICIOS	0.00	0.00
41710	Ingresos por venta de bienes y prestación de servicios de instituciones públicas de seguridad social	0.00	0.00
41710-1	*Ingresos por venta de bienes y prestación de servicios de instituciones públicas de seguridad social*	0.00	0.00
41720	Ingresos por venta de bienes y prestación de servicios de empresas productivas del estado	0.00	0.00
41730	Ingresos por venta de bienes y prestación de servicios de entidades paraestatales y fideicomisos no empresariales y no financieros	0.00	0.00
41730-1	*Ingresos por venta de bienes y prestación de servicios de entidades paraestatales y fideicomisos no empresariales y no financieros*	0.00	0.00
41740	Ingresos por venta de bienes y prestación de servicios de entidades paraestatales empresariales no financieras con participación estatal mayoritaria	0.00	0.00
41750	Ing. por vta. de bienes y prestación de servicios de entidades paraestatales empresariales financieras monetarias con participación estatal mayoritaria	0.00	0.00
41760	Ing. por vta. de bienes y prestación de servicios de entidades paraestatales empresariales financ. no monetarias con participación estatal mayoritaria	0.00	0.00
41770	Ingresos por venta de bienes y prestación de servicios de fideicomisos financieros públicos con participación estatal mayoritaria	0.00	0.00
41770-1	*Ingresos por venta de bienes y prestación de servicios de fideicomisos financieros públicos con participación estatal mayoritaria*	0.00	0.00
41780	Ingresos por venta de bienes y prestación de servicios de los poderes legislativo y judicial, y de los órganos autónomos	0.00	0.00
41900	ING. NO COM. EN LAS FRAC. DE LA LEY DE ING. CAUSADOS EN EJERc. FISC. ANTERIORES PENDIENTES DE LIQ. O PAGO (DEROGADO)	0.00	0.00
41910	Impuestos no comprendidos en las frac. de la ley de ingresos causados en ejercicios fiscales anteriores pendientes de liquidación o pago (derogada)	0.00	0.00
41920	Contrib. de mejo., derech., produc. y aprovecha. no comprend. en las fracc. de la ley de ing. causad. en ejerc. fisc. ante. pend. de liq. o pago (derogada)	0.00	0.00
42000	PART, APORT, CONV, INCEN. DERIV. DE LA COLAB. FISC, FONDOS DISTINTOS DE APORT, TRANSF, ASIG, SUB Y SUBVE, Y PENS. Y JUB.	861,085.92	960,000.00
42100	PARTIC. APORT. CONVENIOS, INCENTIVOS DERIVADOS DE LA COLABORACIÓN FISCAL Y FONDOS DISTINTOS DE APORTACIONES.	0.00	0.00
42110	Participaciones	0.00	0.00
42110-1	*Fondo general de participaciones (federal)*	0.00	0.00
42110-2	*Fondo de fomento municipal (federal)*	0.00	0.00
42110-3	*Fondo de fiscalización y recaudación (federal)*	0.00	0.00
42110-4	*Fondo de compensación (federal)*	0.00	0.00
42110-5	*Fondo de extracción de hidrocarburos (federal)*	0.00	0.00
42110-6	*Impuesto especial sobre producción y servicios (federal)*	0.00	0.00
42110-7	*0.136% de la recaudación federal participable (federal)*	0.00	0.00
42110-8	*3.17% sobre extracción de petróleo (federal)*	0.00	0.00
42110-9	*Gasolinas y diésel (federal)*	0.00	0.00
42110-10	*Fondo del impuesto sobre la renta (federal)*	0.00	0.00
42110-11	*Fondo de estabilización de los ingresos de las entidades federativas (federal)*	0.00	0.00
42110-12	*Participaciones del estado*	0.00	0.00
42120	Aportaciones	0.00	0.00
42120-1	*Fondo de aportaciones para la infraestructura social municipal*	0.00	0.00
42120-2	*Fondo de aportaciones para el fortalecimiento municipal*	0.00	0.00
42130	Convenios	0.00	0.00
42130-1	*Convenios de protección social en salud*	0.00	0.00
42130-2	*Convenios de descentralizados*	0.00	0.00
42130-3	*Convenio de reasignación*	0.00	0.00
42130-456	*Otros convenios y subsidios*	0.00	0.00
42140	Incentivos derivados de la colaboración fiscal	0.00	0.00
42140-1	*Tenencia o uso de vehículos*	0.00	0.00
42140-2	*Fondo de compensación ISAN*	0.00	0.00
42140-3	*Impuesto sobre automóviles nuevos*	0.00	0.00
42140-4	*Fondo de compensación de repecos-intermedios*	0.00	0.00
42140-5	*Otros incentivos económicos*	0.00	0.00
42150	Fondos distintos de aportaciones	0.00	0.00
42150-1	*Fondo para entidades federativas y municipios productores de hidrocarburos*	0.00	0.00
42150-2	*Fondo minero*	0.00	0.00
42200	TRANSFERENCIAS, ASIGNACIONES, SUBSIDIOS Y SUBVENCIONES, PENSIONES Y JUBILACIONES	861,085.92	960,000.00
42210	Transferencias y asignaciones	0.00	0.00
42210-12	*Transferencias y asignaciones*	0.00	0.00
42220	Transferencias del sector público (derogada)	0.00	0.00
42230	Subsidios y subvenciones	861,085.92	960,000.00
42230-12	*Subsidios y subvenciones*	861,085.92	960,000.00
42240	Ayudas sociales (derogada)	0.00	0.00
42250	Pensiones y jubilaciones	0.00	0.00
42250-1	*Pensiones y jubilaciones*	0.00	0.00
42260	Transferencias del exterior (derogada)	0.00	0.00
42270	Transferencias del fondo mexicano del petróleo para la estabilización y el desarrollo	0.00	0.00
42270-1	*Transferencias del fondo mexicano del petróleo para la estabilización y el desarrollo*	0.00	0.00
43000	OTROS INGRESOS Y BENEFICIOS	0.00	0.00
43100	INGRESOS FINANCIEROS	0.00	0.00
43110	Intereses ganados de títulos, valores y demás instrumentos financieros	0.00	0.00
43190	Otros ingresos financieros	0.00	0.00
43200	INCREMENTO POR VARIACIÓN DE INVENTARIOS	0.00	0.00
43210	Incremento por varación de inventarios de mercancías para venta	0.00	0.00
43220	Incremento por variación de inventarios de mercancías terminadas	0.00	0.00
43230	Incremento por variación de inventarios de mercancías en proceso de elaboración	0.00	0.00
43240	Incremento por variación de inventarios de materias primas, materiales y suministros para producción	0.00	0.00
43250	Incremento por variación de almacén de mercancías primas, materiales y suministros de consumo	0.00	0.00
43300	DISMINUCIÓN DEL EXCESO DE ESTIMACIONES POR PÉRDIDA O DETERIORO U OBSOLESCENCIA	0.00	0.00
43310	Disminución del Exceso de Estimaciones por Pérdida o Deterioro u Obsolescencia	0.00	0.00
43400	DISMINUCIÓN DEL EXCESO DE PROVISIONES	0.00	0.00
43410	Disminución del exceso de provisiones	0.00	0.00
43900	OTROS INGRESOS Y BENEFICIOS VARIOS	0.00	0.00
43910	Otros ingresos de ejercicios anteriores (derogada)	0.00	0.00
43920	Bonificaciónes y descuentos obtenidos	0.00	0.00
43930	Diferencias por tipo de cambio a favor	0.00	0.00
43940	Diferencias de cotizaciones a favor en valores negociables	0.00	0.00
43950	Resultado por posición monetaria	0.00	0.00
43960	Utilidades por participación patrimonial	0.00	0.00
43970	Diferencias por reestructuración de deuda pública a favor	0.00	0.00
43990	Otros ingresos y beneficios varios	0.00	0.00
	TOTAL DE INGRESOS	861,085.92	960,000.00
50000	GASTOS Y OTRAS PÉRDIDAS		
51000	GASTOS DE FUNCIONAMIENTO	910,753.62	960,000.00
51100	SERVICIOS PERSONALES	776,495.00	748,620.00
51110	Remuneraciones al personal de carácter permanente	667,800.00	575,800.00
51110-1	*Dietas*	0.00	0.00
51110-2	*Haberes*	0.00	0.00
51110-3	*Sueldos base al personal permanente*	667,800.00	575,800.00
51110-4	*Remuneraciones por adscripción laboral en el extranjero*	0.00	0.00
51120	Remuneraciones al personal de carácter transitorio	0.00	0.00

CUENTA PÚBLICA - OPD MUNICIPAL INSTITUTO MUNICIPAL DE LA MUJER DEL MUNICIPIO DE AUTLÁN DE NAVARRO

ESTADO DE ACTIVIDADES

DEL 1 DE ENERO AL 31 DE DICIEMBRE DE 2022

CTA.	CONCEPTO	2022	2021
51120-1	*Honorarios asimilables a salarios*	0.00	0.00
51120-2	*Sueldos base al personal eventual*	0.00	0.00
51120-3	*Retribuciones por servicios de carácter social*	0.00	0.00
51120-4	*Retribución a los representantes de los trabajadores y de los patrones en la Junta de Conciliación y Arbitraje*	0.00	0.00
51130	**Remuneraciones adicionales y especiales**	**108,695.00**	**137,820.00**
51130-1	*Primas por años de servicios efectivos prestados*	0.00	0.00
51130-2	*Primas de vacaciones, dominical y gratificación de fin de año*	108,695.00	137,820.00
51130-3	*Horas extraordinarias*	0.00	0.00
51130-4	*Compensaciones*	0.00	0.00
51130-5	*Sobrehaberes*	0.00	0.00
51130-6	*Asignaciones de técnico, de mando, por comisión, de vuelo y de técnico especial*	0.00	0.00
51130-7	*Honorarios especiales*	0.00	0.00
51130-8	*Participaciones por vigilancia en el cumplimiento de la leyes y custodia de valores*	0.00	0.00
51140	**Seguridad social**	**0.00**	**0.00**
51140-1	*Aportaciones de seguridad social*	0.00	0.00
51140-2	*Aportaciones a fondos de vivienda*	0.00	0.00
51140-3	*Aportaciones al sistema para el retiro*	0.00	0.00
51140-4	*Aportaciones para seguros*	0.00	0.00
51150	**Otras prestaciones sociales y económicas**	**0.00**	**35,000.00**
51150-1	*Cuotas para el fondo de ahorro y fondo de trabajo*	0.00	0.00
51150-2	*Indemnizaciones*	0.00	0.00
51150-3	*Prestaciones y haberes de retiro*	0.00	0.00
51150-4	*Prestaciones contractuales*	0.00	0.00
51150-5	*Apoyos a la capacitación de los servidores públicos*	0.00	0.00
51150-6	*Otras prestaciones sociales y económicas*	0.00	35,000.00
51160	**Pago de estímulos a servidores públicos**	**0.00**	**0.00**
51160-1	*Estímulos*	0.00	0.00
51160-2	*Recompensas*	0.00	0.00
51200	**MATERIALES Y SUMINISTROS**	**90,204.01**	**147,010.00**
51210	**Materiales de administración, emisión de documentos y artículos oficiales**	**53,324.01**	**32,605.00**
51210-1	*Materiales, útiles y equipos menores de oficina*	15,167.01	14,605.00
51210-2	*Materiales y útiles de impresión y reproducción*	18,327.00	8,500.00
51210-3	*Material estadístico y geográfico*	0.00	0.00
51210-4	*Materiales, útiles y equipos menores de tecnologías de la información y comunicaciones*	0.00	0.00
51210-5	*Material impreso e información digital*	0.00	0.00
51210-6	*Material de limpieza*	19,830.00	9,500.00
51210-7	*Materiales y útiles de enseñanza*	0.00	0.00
51210-8	*Materiales para el registro e identificación de bienes y personas*	0.00	0.00
51220	**Alimentos y utensilios**	**29,880.00**	**38,850.00**
51220-1	*Productos alimenticios para personas*	29,880.00	38,850.00
51220-2	*Productos alimenticios para animales*	0.00	0.00
51220-3	*Utensilios para el servicio de alimentación*	0.00	0.00
51230	**Materias primas y materiales de producción y comercialización**	**0.00**	**0.00**
51230-1	*Productos alimenticios, agropecuarios y forestales adquiridos como materia prima*	0.00	0.00
51230-2	*Insumos textiles adquiridos como materia prima*	0.00	0.00
51230-3	*Productos de papel, cartón e impresos adquiridos como materia prima*	0.00	0.00
51230-4	*Combustibles, lubricantes, aditivos, carbón y sus derivados adquiridos como materia prima*	0.00	0.00
51230-5	*Productos químicos, farmacéuticos y de laboratorio adquiridos como materia prima*	0.00	0.00
51230-6	*Productos metálicos y a base de minerales no metálicos adquiridos como materia prima*	0.00	0.00
51230-7	*Productos de cuero, piel, plástico y hule adquiridos como materia prima*	0.00	0.00
51230-8	*Mercancías adquiridas para su comercialización*	0.00	0.00
51230-9	*Otros productos adquiridos como materia prima*	0.00	0.00
51240	**Materiales y artículos de construcción y de reparación**	**0.00**	**4,500.00**
51240-1	*Productos minerales no metálicos*	0.00	0.00
51240-2	*Cemento y productos de concreto*	0.00	0.00
51240-3	*Cal, yeso y productos de yeso*	0.00	4,500.00
51240-4	*Madera y productos de madera*	0.00	0.00
51240-5	*Vidrio y productos de vidrio*	0.00	0.00
51240-6	*Material eléctrico y electrónico*	0.00	0.00
51240-7	*Artículos metálicos para la construcción*	0.00	0.00
51240-8	*Materiales complementarios*	0.00	0.00
51240-9	*Otros materiales y artículos de construcción y reparación*	0.00	0.00
51250	**Productos químicos, farmacéuticos y de laboratorio**	**0.00**	**0.00**
51250-1	*Productos químicos básicos*	0.00	0.00
51250-2	*Fertilizantes, pesticidas y otros agroquímicos*	0.00	0.00
51250-3	*Medicinas y productos farmacéuticos*	0.00	0.00
51250-4	*Materiales, accesorios y suministros médicos*	0.00	0.00
51250-5	*Materiales, accesorios y suministros de laboratorio*	0.00	0.00
51250-6	*Fibras sintéticas, hules plásticos y derivados*	0.00	0.00
51250-7	*Otros productos químicos*	0.00	0.00
51260	**Combustibles, lubricantes y aditivos**	**7,000.00**	**25,685.00**
51260-1	*Combustibles, lubricantes y aditivos*	7,000.00	25,685.00
51260-2	*Carbón y sus derivados*	0.00	0.00
51270	**Vestuario, blancos, prendas de protección y artículos deportivos**	**0.00**	**4,895.00**
51270-1	*Vestuario y uniformes*	0.00	4,895.00
51270-2	*Prendas de seguridad y protección personal*	0.00	0.00
51270-3	*Artículos deportivos*	0.00	0.00
51270-4	*Productos textiles*	0.00	0.00
51270-5	*Blancos y otros productos textiles, excepto prendas de vestir*	0.00	0.00
51280	**Materiales y suministros para seguridad**	**0.00**	**0.00**
51280-1	*Sustancias y materiales explosivos*	0.00	0.00
51280-2	*Materiales de seguridad pública*	0.00	0.00
51280-3	*Prendas de protección para seguridad pública y nacional*	0.00	0.00
51290	**Herramientas, refacciones y accesorios menores**	**0.00**	**40,475.00**
51290-1	*Herramientas menores*	0.00	0.00
51290-2	*Refacciones y accesorios menores de edificios*	0.00	0.00
51290-3	*Refacciones y accesorios menores de mobiliario y equipo de administración, educacional y recreativo*	0.00	0.00
51290-4	*Refacciones y accesorios menores de equipo de cómputo y tecnologías de la información*	0.00	0.00
51290-5	*Refacciones y accesorios menores de equipo e instrumental médico y de laboratorio*	0.00	0.00
51290-6	*Refacciones y accesorios menores de equipo de transporte*	0.00	40,475.00
51290-7	*Refacciones y accesorios menores de equipo de defensa y seguridad*	0.00	0.00
51290-8	*Refacciones y accesorios menores de maquinaria y otros equipos*	0.00	0.00
51290-9	*Refacciones y accesorios menores otros bienes muebles*	0.00	0.00
51300	**SERVICIOS GENERALES**	**44,054.61**	**64,370.00**

CUENTA PÚBLICA - OPD MUNICIPAL INSTITUTO MUNICIPAL DE LA MUJER DEL MUNICIPIO DE AUTLÁN DE NAVARRO

ESTADO DE ACTIVIDADES

DEL 1 DE ENERO AL 31 DE DICIEMBRE DE 2022

CTA.	CONCEPTO	2022	2021
51310	**Servicios básicos**	**0.00**	**0.00**
51310-1	*Energía eléctrica*	0.00	0.00
51310-2	*Gas*	0.00	0.00
51310-3	*Agua*	0.00	0.00
51310-4	*Telefonía tradicional*	0.00	0.00
51310-5	*Telefonía celular*	0.00	0.00
51310-6	*Servicios de telecomunicaciones y satélites*	0.00	0.00
51310-7	*Servicios de acceso de Internet, redes y procesamiento de información*	0.00	0.00
51310-8	*Servicios postales y telegráficos*	0.00	0.00
51310-9	*Servicios integrales y otros servicios*	0.00	0.00
51320	**Servicios de arrendamiento**	**0.00**	**0.00**
51320-1	*Arrendamiento de terrenos*	0.00	0.00
51320-2	*Arrendamiento de edificios*	0.00	0.00
51320-3	*Arrendamiento de mobiliario y equipo de administración, educacional y recreativo*	0.00	0.00
51320-4	*Arrendamiento de equipo e instrumental médico y de laboratorio*	0.00	0.00
51320-5	*Arrendamiento de equipo de transporte*	0.00	0.00
51320-6	*Arrendamiento de maquinaria, otros equipos y herramientas*	0.00	0.00
51320-7	*Arrendamiento de activos intangibles*	0.00	0.00
51320-8	*Arrendamiento financiero*	0.00	0.00
51320-9	*Otros arrendamientos*	0.00	0.00
51330	**Servicios profesionales, científicos, técnicos y otros servicios**	**0.00**	**14,590.00**
51330-1	*Servicios legales, de contabilidad, auditoría y relacionados*	0.00	0.00
51330-2	*Servicios de diseño, arquitectura, ingeniería y actividades relacionadas*	0.00	0.00
51330-3	*Servicios de consultoría administrativa, procesos, técnica y en tecnologías de la información*	0.00	0.00
51330-4	*Servicios de capacitación*	0.00	0.00
51330-5	*Servicios de investigación científica y desarrollo*	0.00	0.00
51330-6	*Servicios de apoyo administrativo, traducción, fotocopiado e impresión*	0.00	0.00
51330-7	*Servicios de protección y seguridad*	0.00	0.00
51330-8	*Servicios de vigilancia*	0.00	0.00
51330-9	*Servicios profesionales, científicos y técnicos integrales*	0.00	14,590.00
51340	**Servicios financieros, bancarios y comerciales**	**9,355.40**	**9,320.00**
51340-1	*Servicios financieros y bancarios*	9,355.40	9,320.00
51340-2	*Servicios de cobranza, investigación crediticia y similar*	0.00	0.00
51340-3	*Servicios de recaudación, traslado y custodia de valores*	0.00	0.00
51340-4	*Seguros de responsabilidad patrimonial y fianzas*	0.00	0.00
51340-5	*Seguro de bienes patrimoniales*	0.00	0.00
51340-6	*Almacenaje, envase y embalaje*	0.00	0.00
51340-7	*Fletes y maniobras*	0.00	0.00
51340-8	*Comisiones por ventas*	0.00	0.00
51340-9	*Servicios financieros, bancarios y comerciales integrales*	0.00	0.00
51350	**Servicios de instalación, reparación, mantenimiento y conservación**	**0.00**	**18,020.00**
51350-1	*Conservación y mantenimiento menor de inmuebles*	0.00	0.00
51350-2	*Instalación, reparación y mantenimiento de mobiliario y equipo de administración, educacional y recreativo*	0.00	0.00
51350-3	*Instalación, reparación y mantenimiento de equipo de cómputo y tecnología de la información*	0.00	8,520.00
51350-4	*Instalación, reparación y mantenimiento de equipo e instrumental médico y de laboratorio*	0.00	0.00
51350-5	*Reparación y mantenimiento de equipo de transporte*	0.00	9,500.00
51350-6	*Reparación y mantenimiento de equipo de defensa y seguridad*	0.00	0.00
51350-7	*Instalación, reparación y mantenimiento de maquinaria, otros equipos y herramienta*	0.00	0.00
51350-8	*Servicios de limpieza y manejo de desechos*	0.00	0.00
51350-9	*Servicios de jardinería y fumigación*	0.00	0.00
51360	**Servicios de comunicación social y publicidad**	**0.00**	**0.00**
51360-1	*Difusión por radio, televisión y otros medios de mensajes sobre programas y actividades gubernamentales*	0.00	0.00
51360-2	*Difusión por radio, televisión y otros medios de mensajes comerciales para promover la venta de bienes o servicios*	0.00	0.00
51360-3	*Servicios de creatividad, preproducción y producción de publicidad, excepto Internet*	0.00	0.00
51360-4	*Servicios de revelado de fotografías*	0.00	0.00
51360-5	*Servicios de la industria fílmica, del sonido y del video*	0.00	0.00
51360-6	*Servicio de creación y difusión de contenido exclusivamente a través de Internet*	0.00	0.00
51360-7	*Otros servicios de información*	0.00	0.00
51370	**Servicios de traslado y viáticos**	**0.00**	**3,200.00**
51370-1	*Pasajes aéreos*	0.00	0.00
51370-2	*Pasajes terrestres*	0.00	0.00
51370-3	*Pasajes marítimos, lacustres y fluviales*	0.00	0.00
51370-4	*Autotransporte*	0.00	0.00
51370-5	*Viáticos en el país*	0.00	3,200.00
51370-6	*Viáticos en el extranjero*	0.00	0.00
51370-7	*Gastos de instalación y traslado de menaje*	0.00	0.00
51370-8	*Servicios integrales de traslado y viáticos*	0.00	0.00
51370-9	*Otros servicios de traslado y hospedaje*	0.00	0.00
51380	**Servicios oficiales**	**34,699.21**	**19,240.00**
51380-1	*Gastos de ceremonial*	0.00	0.00
51380-2	*Gastos de orden social y cultural*	34,699.21	19,240.00
51380-3	*Congresos y convenciones*	0.00	0.00
51380-4	*Exposiciones*	0.00	0.00
51380-5	*Gastos de representación*	0.00	0.00
51390	**Otros servicios generales**	**0.00**	**0.00**
51390-1	*Servicios funerarios y de cementerios*	0.00	0.00
51390-2	*Impuestos y derechos*	0.00	0.00
51390-3	*Impuestos y derechos de importación*	0.00	0.00
51390-4	*Sentencias y resoluciones por autoridad competente*	0.00	0.00
51390-5	*Penas, multas, accesorios y actualizaciones*	0.00	0.00
51390-6	*Otros gastos por responsabilidades*	0.00	0.00
51390-7	*Utilidades*	0.00	0.00
51390-8	*Impuesto sobre nómina y otros que se deriven de una relación laboral*	0.00	0.00
51390-9	*Otros servicios generales*	0.00	0.00
52000	**TRANSFERENCIAS, ASIGNACIONES, SUBSIDIOS Y OTRAS AYUDAS**	**0.00**	**0.00**
52100	**TRANSFERENCIAS INTERNAS Y ASIGNACIONES AL SECTOR PÚBLICO**	**0.00**	**0.00**
52110	**Asignaciones al sector público**	**0.00**	**0.00**
52110-1	*Asignaciones presupuestarias al Poder Ejecutivo*	0.00	0.00
52110-2	*Asignaciones presupuestarias al Poder Legislativo*	0.00	0.00
52110-3	*Asignaciones presupuestarias al Poder Judicial*	0.00	0.00
52110-4	*Asignaciones presupuestarias a Órganos Autónomos*	0.00	0.00
52110-5	*Transferencias internas otorgadas a entidades paraestatales no empresariales y no financieras*	0.00	0.00
52110-6	*Transferencias internas otorgadas a entidades paraestatales empresariales y no financieras*	0.00	0.00
52110-7	*Transferencias internas otorgadas a fideicomisos públicos empresariales y no financieros*	0.00	0.00

CUENTA PÚBLICA - OPD MUNICIPAL INSTITUTO MUNICIPAL DE LA MUJER DEL MUNICIPIO DE AUTLÁN DE NAVARRO

ESTADO DE ACTIVIDADES

DEL 1 DE ENERO AL 31 DE DICIEMBRE DE 2022

CTA.	CONCEPTO	2022	2021
52110-8	*Transferencias internas otorgadas a instituciones paraestatales públicas financieras*	0.00	0.00
52110-9	*Transferencias internas otorgadas a fideicomisos públicos financieros*	0.00	0.00
52120	**Transferencias internas al sector público**	**0.00**	**0.00**
52200	**TRANSFERENCIAS AL RESTO DEL SECTOR PÚBLICO**	**0.00**	**0.00**
52210	**Transferencias a entidades paraestatales**	**0.00**	**0.00**
52210-1	*Transferencias otorgadas a entidades paraestatales no empresariales y no financieras*	0.00	0.00
52210-2	*Transferencias otorgadas para entidades paraestatales empresariales y no financieras*	0.00	0.00
52210-3	*Transferencias otorgadas para instituciones paraestatales públicas financieras*	0.00	0.00
52220-12	**Transferencias a entidades federativas y municipios**	**0.00**	**0.00**
52300	**SUBSIDIOS Y SUBVENCIONES**	**0.00**	**0.00**
52310	**Subsidios**	**0.00**	**0.00**
52310-1	*Subsidios a la producción*	0.00	0.00
52310-2	*Subsidios a la distribución*	0.00	0.00
52310-3	*Subsidios a la inversión*	0.00	0.00
52310-4	*Subsidios a la prestación de servicios públicos*	0.00	0.00
52310-5	*Subsidios para cubrir diferenciales de tasas de interés*	0.00	0.00
52310-6	*Subsidios a la vivienda*	0.00	0.00
52310-7	*Subsidios a entidades federativas y municipios*	0.00	0.00
52310-8	*Otros subsidios*	0.00	0.00
52320	**Subvenciones**	**0.00**	**0.00**
52320-1	*Subvenciones al consumo*	0.00	0.00
52400	**AYUDAS SOCIALES**	**0.00**	**0.00**
52410	**Ayudas sociales a personas**	**0.00**	**0.00**
52410-1	*Ayudas sociales a personas*	0.00	0.00
52420	**Becas**	**0.00**	**0.00**
52420-1	*Becas y otras ayudas para programas de capacitación*	0.00	0.00
52430	**Ayudas sociales a instituciones**	**0.00**	**0.00**
52430-1	*Ayudas sociales a instituciones de enseñanza*	0.00	0.00
52430-2	*Ayudas sociales a actividades científicas o académicas*	0.00	0.00
52430-3	*Ayudas sociales a instituciones sin fines de lucro*	0.00	0.00
52430-4	*Ayudas sociales a cooperativas*	0.00	0.00
52430-5	*Ayudas sociales a entidades de interés público*	0.00	0.00
52440	**Ayudas sociales por desastres naturales y otros siniestros**	**0.00**	**0.00**
52440-1	*Ayudas por desastres naturales y otros siniestros*	0.00	0.00
52500	**PENSIONES Y JUBILACIONES**	**0.00**	**0.00**
52510	**Pensiones**	**0.00**	**0.00**
52510-1	*Pensiones*	0.00	0.00
52520	**Jubilaciones**	**0.00**	**0.00**
52520-1	*Jubilaciones*	0.00	0.00
52590	**Otras pensiones y jubilaciones**	**0.00**	**0.00**
52590-1	*Otras pensiones y jubilaciones*	0.00	0.00
52600	**TRANSFERENCIAS A FIDEICOMISOS, MANDATOS Y CONTRATOS ANÁLOGOS**	**0.00**	**0.00**
52610	**Transferencias a fideicomisos, mandatos y contratos análogos al gobierno**	**0.00**	**0.00**
52610-1	*Transferencias a fideicomisos del Poder Ejecutivo*	0.00	0.00
52610-2	*Transferencias a fideicomisos del Poder Legislativo*	0.00	0.00
52610-3	*Transferencias a fideicomisos del Poder Judicial*	0.00	0.00
52620	**Transferencias a fideicomisos, mandatos y contratos análogos a entidades paraestatales**	**0.00**	**0.00**
52610-1	*Transferencias a fideicomisos públicos de entidades paraestatales no empresariales y no financieras*	0.00	0.00
52610-2	*Transferencias a fideicomisos públicos de entidades paraestatales empresariales y no financieras*	0.00	0.00
52610-3	*Transferencias a fideicomisos de instituciones públicas financieras*	0.00	0.00
52610-4	*Otras transferencias a fideicomisos*	0.00	0.00
52700	**TRANSFERENCIAS A LA SEGURIDAD SOCIAL**	**0.00**	**0.00**
52710	**Transferencias por obligaciones de ley**	**0.00**	**0.00**
52710-1	*Transferencias por obligación de ley*	0.00	0.00
52800	**DONATIVOS**	**0.00**	**0.00**
52810	**Donativos a instituciones sin fines de lucro**	**0.00**	**0.00**
52810-1	*Donativos a instituciones sin fines de lucro*	0.00	0.00
52820	**Donativos a entidades federativas y municipios**	**0.00**	**0.00**
52820-1	*Donativos a entidades federativas*	0.00	0.00
52830	**Donativos a fideicomisos, mandatos y contratos análogos privados**	**0.00**	**0.00**
52830-1	*Donativos a fideicomisos privados*	0.00	0.00
52840	**Donativos a fideicomisos, mandatos y contratos análogos estatales**	**0.00**	**0.00**
52840-1	*Donativos a fideicomisos estatales*	0.00	0.00
52850	**Donativos internacional**	**0.00**	**0.00**
52850-1	*Donativos internacional*	0.00	0.00
52900	**TRANSFERENCIAS AL EXTERIOR**	**0.00**	**0.00**
52910	**Transferencias al exterior a gobiernos extranjeros y organismos internacionales**	**0.00**	**0.00**
52910-1	*Transferencias para gobiernos extranjeros*	0.00	0.00
52910-2	*Transferencias para organismos internacionales*	0.00	0.00
52920	**Transferencias al sector privado externo**	**0.00**	**0.00**
52920-1	*Transferencias para el sector privado externo*	0.00	0.00
53000	**PARTICIPACIONES Y APORTACIONES**	**0.00**	**0.00**
53100	**PARTICIPACIONES**	**0.00**	**0.00**
53110	**Participaciones de la federación a entidades federativas y municipios**	**0.00**	**0.00**
53110-1	*Fondo general de participaciones*	0.00	0.00
53110-2	*Otros conceptos participables de la Federación a entidades federativas*	0.00	0.00
53110-3	*Fondo de fomento municipal*	0.00	0.00
53120	**Participaciones de las entidades federativas a los municipios**	**0.00**	**0.00**
53120-1	*Participaciones de las entidades federativas a los municipios*	0.00	0.00
53120-2	*Otros conceptos participables de la Federación a municipios*	0.00	0.00
53120-3	*Convenios de colaboración administrativa*	0.00	0.00
53200	**APORTACIONES**	**0.00**	**0.00**
53210	**Aportaciones de la federación a entidades federativas y municipios**	**0.00**	**0.00**
53210-1	*Aportaciones de la Federación a las entidades federativas*	0.00	0.00
53210-2	*Aportaciones de la Federación a municipios*	0.00	0.00
53210-3	*Aportaciones previstas en leyes y decretos al sistema de protección social*	0.00	0.00
53210-4	*Aportaciones previstas en leyes y decretos compensatorias a entidades federativas y municipios*	0.00	0.00
53220	**Aportaciones de las entidades federativas a los municipios**	**0.00**	**0.00**
53220-1	*Aportaciones de las entidades federativas a los municipios*	0.00	0.00
53300	**CONVENIOS**	**0.00**	**0.00**
53310	**Convenios de reasignación**	**0.00**	**0.00**
53310-1	*Convenios de reasignación*	0.00	0.00
53320	**Convenios de descentralización y otros**	**0.00**	**0.00**
53320-1	*Convenios de descentralización*	0.00	0.00

CUENTA PÚBLICA - OPD MUNICIPAL INSTITUTO MUNICIPAL DE LA MUJER DEL MUNICIPIO DE AUTLÁN DE NAVARRO

ESTADO DE ACTIVIDADES

DEL 1 DE ENERO AL 31 DE DICIEMBRE DE 2022

CTA.	CONCEPTO	2022		2021	
53320-2	*Otros convenios*		0.00		0.00
54000	**INTERESES, COMISIONES Y OTROS GASTOS DE LA DEUDA PÚBLICA**	0.00		0.00	
54100	**INTERESES DE LA DEUDA PÚBLICA**	0.00		0.00	
54110	**Intereses de la deuda pública interna**		0.00		0.00
54110-1	*Intereses de la deuda interna con instituciones de crédito*		0.00		0.00
54110-2	*Intereses derivados de la colocación de títulos y valores*		0.00		0.00
54110-3	*Intereses por arrendamientos financieros nacionales*		0.00		0.00
54120	**Intereses de la deuda pública externa**		0.00		0.00
54120-1	*Intereses de la deuda externa con instituciones de crédito*		0.00		0.00
54120-2	*Intereses de la deuda con organismos financieros internacionales*		0.00		0.00
54120-3	*Intereses de la deuda bilateral*		0.00		0.00
54120-4	*Intereses derivados de la colocación de títulos y valores en el exterior*		0.00		0.00
54120-5	*Intereses por arrendamientos financieros internacionales*		0.00		0.00
54200	**COMISIONES DE LA DEUDA PÚBLICA**	0.00		0.00	
54210	**Comisiones de la deuda pública interna**		0.00		0.00
54210-1	*Comisiones de la deuda pública interna*		0.00		0.00
54220	**Comisiones de la deuda pública externa**		0.00		0.00
54220-1	*Comisiones de la deuda pública externa*		0.00		0.00
54300	**GASTOS DE LA DEUDA PÚBLICA**	0.00		0.00	
54310	**Gastos de la deuda pública interna**		0.00		0.00
54310-1	*Gastos de la deuda pública interna*		0.00		0.00
54320	**Gastos de la deuda pública externa**		0.00		0.00
54320-1	*Gastos de la deuda pública externa*		0.00		0.00
54400	**COSTO POR COBERTURAS**	0.00		0.00	
54410	**Costo por coberturas**		0.00		0.00
54410-1	*Costo por coberturas*		0.00		0.00
54500	**APOYOS FINANCIEROS**	0.00		0.00	
54510	**Apoyos financieros a intermediarios**		0.00		0.00
54510-1	*Apoyos financieros a intermediarios*		0.00		0.00
54520	**Apoyos financieros a ahorradores y deudores del sistema financiero nacional**		0.00		0.00
54520-1	*Apoyos financieros a ahorradores y deudores del sistema financiero nacional*		0.00		0.00
55000	**OTROS GASTOS Y PÉRDIDAS EXTRAORDINARIAS**	0.00		0.00	
55100	**ESTIMACIONES, DEPRECIACIONES, DETERIOROS, OBSOLESCENCIA Y AMORTIZACIONES**	0.00		0.00	
55110	**Estimaciones por pérdida o deterioro de activos circulantes**		0.00		0.00
55120	**Estimaciones por pérdida o deterioro de activo no circulante**		0.00		0.00
55130	**Depreciación de bienes inmuebles**		0.00		0.00
55140	**Depreciación de infraestructura**		0.00		0.00
55150	**Depreciación de bienes muebles**		0.00		0.00
55160	**Deterioro de los activos biológicos**		0.00		0.00
55170	**Amortización de activos intangibles**		0.00		0.00
55180	**Disminución de bienes por pérdida, obsolescencia y deterioro**		0.00		0.00
55200	**PROVISIONES**	0.00		0.00	
55210	**Provisiones de pasivos a corto plazo**		0.00		0.00
55220	**Provisiones de pasivos a largo plazo**		0.00		0.00
55300	**DISMINUCIÓN DE INVENTARIOS**	0.00		0.00	
55310	**Disminución de inventarios de mercancías para venta**		0.00		0.00
55320	**Disminución de inventarios de mercancías terminadas**		0.00		0.00
55330	**Disminución de inventarios de mercancías en proceso de elaboración**		0.00		0.00
55340	**Disminución de inventarios de materias primas, materiales y suministros para producción**		0.00		0.00
55350	**Disminución de almacén de materiales y suministros de consumo**		0.00		0.00
55400	**AUMENTO POR INSUFICIENCIA DE ESTIMACIONES POR PÉRDIDA O DETERIORO U OBSOLESCENCIA**	0.00		0.00	
55410	**Aumento por insuficiencia de estimaciones por pérdida o deterioro u obsolescencia**		0.00		0.00
55500	**AUMENTO POR INSUFICIENCIA DE PROVISIONES**	0.00		0.00	
55510	**Aumento por insuficiencia de provisiones**		0.00		0.00
55900	**OTROS GASTOS**	0.00		0.00	
55910	**Gastos de ejercicios anteriores**		0.00		0.00
55920	**Pérdidas por responsabilidades**		0.00		0.00
55930	**Bonificaciones y descuentos otorgados**		0.00		0.00
55940	**Diferencias por tipo de cambio negativas**		0.00		0.00
55950	**Diferencias de cotizaciones negativas en valores negociables**		0.00		0.00
55960	**Resultado por posición monetaria**		0.00		0.00
55970	**Pérdidas por participación patrimonial**		0.00		0.00
55980	**Diferencias por reestructuración de deuda pública negativas**		0.00		0.00
55990	**Otros gastos varios**		0.00		0.00
56000	**INVERSIÓN PÚBLICA**	0.00		0.00	
56100	**INVERSIÓN PÚBLICA NO CAPITALIZABLE**	0.00		0.00	
56110	**Construcción en bienes no capitalizables**		0.00		0.00
	TOTAL DE GASTOS Y OTRAS PERDIDAS	910,753.62		960,000.00	
	RESULTADO DEL EJERCICIO (AHORRO/DESAHORRO)	-49,667.70			0.00

Bajo protesta de decir verdad declaramos que los estados financieros y sus notas, son razonablemente correctos y son responsabilidad del emisor.

SELLO

Zoila M. Rays R.

ZOILA MAGDALENA RAYAS RODRIGUEZ
DIRECTORA DEL INSTITUTO

ANA KAREN CORONA PEREZ
ENCARGADA ADMINISTRATIVA Y CONTABLE

CUENTA PÚBLICA - OPD MUNICIPAL INSTITUTO MUNICIPAL DE LA MUJER DEL MUNICIPIO DE AUTLÁN DE NAVARRO

ESTADO ANALÍTICO DE INGRESOS

DEL 1 DE ENERO AL 31 DE DICIEMBRE DE 2022

RUBRO DE INGRESOS	INGRESO					DIFERENCIA
	ESTIMADO	AMPLIACIÓN Y REDUCCIÓN	MODIFICADO	DEVENGADO	RECAUDADO	
Impuestos	**0.00**	**0.00**	**0.00**	**0.00**	**0.00**	**0.00**
Impuestos sobre los ingresos	0.00	0.00	0.00	0.00	0.00	0.00
Impuestos sobre patrimonio	0.00	0.00	0.00	0.00	0.00	0.00
Impuestos sobre la producción, el consumo y las transacciones	0.00	0.00	0.00	0.00	0.00	0.00
Impuestos al comercio exterior	0.00	0.00	0.00	0.00	0.00	0.00
Impuestos sobre nóminas y asimilables	0.00	0.00	0.00	0.00	0.00	0.00
Impuestos ecológicos	0.00	0.00	0.00	0.00	0.00	0.00
Accesorios	0.00	0.00	0.00	0.00	0.00	0.00
Otros impuestos	0.00	0.00	0.00	0.00	0.00	0.00
Impuestos no comprendidos en la ley de ingresos vigente, causados en ejercicios fiscales anteriores pendientes de liquidar o pago	0.00	0.00	0.00	0.00	0.00	0.00
Cuotas y aportaciones de seguridad social	**0.00**	**0.00**	**0.00**	**0.00**	**0.00**	**0.00**
Aportaciones para fondos de vivienda	0.00	0.00	0.00	0.00	0.00	0.00
Cuotas para la seguridad social	0.00	0.00	0.00	0.00	0.00	0.00
Cuotas de ahorro para el retiro	0.00	0.00	0.00	0.00	0.00	0.00
Otras cuotas y aportaciones para la seguridad social	0.00	0.00	0.00	0.00	0.00	0.00
Accesorios de cuotas y aportaciones de seguridad social	0.00	0.00	0.00	0.00	0.00	0.00
Contribuciones de mejora	**0.00**	**0.00**	**0.00**	**0.00**	**0.00**	**0.00**
Contribuciones de mejoras por obras públicas	0.00	0.00	0.00	0.00	0.00	0.00
Contribuciones de mejoras no comprendidas en la ley de ingresos vigente, causadas en ejercicios fiscales anteriores pendientes de liquidación o pago	0.00	0.00	0.00	0.00	0.00	0.00
Derechos	**0.00**	**0.00**	**0.00**	**0.00**	**0.00**	**0.00**
Derechos por el uso, goce, aprovechamiento o explotación de bienes de dominio público	0.00	0.00	0.00	0.00	0.00	0.00
Derecho a los hidrocarburos (derogado)	0.00	0.00	0.00	0.00	0.00	0.00
Derechos por prestación de servicios	0.00	0.00	0.00	0.00	0.00	0.00
Otros derechos	0.00	0.00	0.00	0.00	0.00	0.00
Accesorios	0.00	0.00	0.00	0.00	0.00	0.00
Derechos no comprendidos en la ley de ingresos vigente, causados en ejercicios fiscales anteriores pendientes de liquidación o pago	0.00	0.00	0.00	0.00	0.00	0.00
Productos	**0.00**	**0.00**	**0.00**	**0.00**	**0.00**	**0.00**
Productos	0.00	0.00	0.00	0.00	0.00	0.00
Productos de capital (derogado)	0.00	0.00	0.00	0.00	0.00	0.00
Productos no comprendidos en la ley de ingresos vigente, causados en ejercicios fiscales anteriores pendientes de liquidación o pago	0.00	0.00	0.00	0.00	0.00	0.00
Aprovechamientos	**0.00**	**0.00**	**0.00**	**0.00**	**0.00**	**0.00**
Aprovechamientos	0.00	0.00	0.00	0.00	0.00	0.00
Aprovechamientos patrimoniales	0.00	0.00	0.00	0.00	0.00	0.00
Accesorios de aprovechamientos	0.00	0.00	0.00	0.00	0.00	0.00
Aprovechamientos no comprendidos en la ley de ingresos vigente, causados en ejercicios fiscales anteriores pendientes de liquidación o pago	0.00	0.00	0.00	0.00	0.00	0.00
Ingresos por venta de bienes, prestación de servicios y otros ingresos	**0.00**	**0.00**	**0.00**	**0.00**	**0.00**	**0.00**
Ingresos por venta de bienes y prestación de servicios de instituciones públicas de seguridad social	0.00	0.00	0.00	0.00	0.00	0.00
Ingresos por venta de bienes y prestación de servicios de empresas productivas del estado	0.00	0.00	0.00	0.00	0.00	0.00
Ingresos por venta de bienes y prestación de servicios de entidades paraestatales y fideicomisos no empresariales y no financieros	0.00	0.00	0.00	0.00	0.00	0.00
Ingresos por venta de bienes y prestación de servicios de entidades paraestatales empresariales y no financieros con participación estatal mayoritaria	0.00	0.00	0.00	0.00	0.00	0.00
Ingresos por venta de bienes y prestación de servicios de entidades paraestatales empresariales financieras monetarias con participación estatal mayoritaria	0.00	0.00	0.00	0.00	0.00	0.00
Ingresos por venta de bienes y prestación de servicios de entidades paraestatales empresariales financieras no monetarias con participación estatal mayoritaria	0.00	0.00	0.00	0.00	0.00	0.00
Ingresos por venta de bienes y prestación de servicios de fideicomisos financieros públicos con participación estatal mayoritaria	0.00	0.00	0.00	0.00	0.00	0.00
Ingresos por venta de bienes y prestación de servicios de los poderes legislativo y judicial, y de los órganos autónomos	0.00	0.00	0.00	0.00	0.00	0.00
Otros ingresos	0.00	0.00	0.00	0.00	0.00	0.00
Participaciones, aportaciones, convenios, incentivos derivados de la colaboración fiscal y fondos distintos	**0.00**	**0.00**	**0.00**	**0.00**	**0.00**	**0.00**
Participaciones	0.00	0.00	0.00	0.00	0.00	0.00
Aportaciones	0.00	0.00	0.00	0.00	0.00	0.00
Convenios	0.00	0.00	0.00	0.00	0.00	0.00
Incentivos derivados de la colaboración fiscal	0.00	0.00	0.00	0.00	0.00	0.00
Fondos distintos de aportaciones	0.00	0.00	0.00	0.00	0.00	0.00
Transferencias, asignaciones, subsidios y subvenciones, y pensiones y jubilaciones	**861,085.92**	**0.00**	**861,085.92**	**861,085.92**	**861,085.92**	**0.00**
Transferencias y asignaciones	0.00	0.00	0.00	0.00	0.00	0.00
Transferencias al resto del sector público (derogado)	0.00	0.00	0.00	0.00	0.00	0.00
Subsidios y subvenciones	861,085.92	0.00	861,085.92	861,085.92	861,085.92	0.00
Ayudas sociales (derogado)	0.00	0.00	0.00	0.00	0.00	0.00
Pensiones y jubilaciones	0.00	0.00	0.00	0.00	0.00	0.00
Transferencias a fideicomisos, mandatos y análogos (derogado)	0.00	0.00	0.00	0.00	0.00	0.00
Transferencias del fondo mexicano del petróleo para la estabilización y el desarrollo	0.00	0.00	0.00	0.00	0.00	0.00
Ingresos derivados de financiamiento	**0.00**	**0.00**	**0.00**	**0.00**	**0.00**	**0.00**
Endeudamiento interno	0.00	0.00	0.00	0.00	0.00	0.00
Endeudamiento externo	0.00	0.00	0.00	0.00	0.00	0.00
Financiamiento interno	0.00	0.00	0.00	0.00	0.00	0.00
TOTAL	861,085.92	0.00	861,085.92	861,085.92	861,085.92	
					Ingresos Excedentes	0.00

Bajo protesta de decir verdad declaramos que los estados financieros y sus notas, son razonablemente correctos y son responsabilidad del emisor.

Zoila M. Rayas R.

ZOILA MAGDALENA RAYAS RODRIGUEZ
DIRECTORA DEL INSTITUTO

ANA KAREN CORONA PEREZ
ENCARGADA ADMINISTRATIVA Y CONTABLE

IMMA
Instituto Municipal de la Mujer Autlán
Gobierno Municipal Autlán 2021-2024

A S E J 2 0 2 2 - 1 7 - 2 2 - 0 5 - 2 0 2 3 - 1

CUENTA PÚBLICA - OPD MUNICIPAL INSTITUTO MUNICIPAL DE LA MUJER DEL MUNICIPIO DE AUTLÁN DE NAVARRO

ESTADO ANALÍTICO DE INGRESOS POR FUENTE DE FINANCIAMIENTO

DEL 1 DE ENERO AL 31 DE DICIEMBRE DE 2022

RUBRO DE INGRESOS	INGRESOS					DIFERENCIA
	ESTIMADO	AMPLACIONES Y REDUCCIONES	MODIFICADO	DEVENGADO	RECAUDADO	
Ingresos del municipio	**861,085.92**	**0.00**	**861,085.92**	**861,085.92**	**861,085.92**	**0.00**
Impuestos	0.00	0.00	0.00	0.00	0.00	0.00
Cuotas y aportaciones de seguridad social	0.00	0.00	0.00	0.00	0.00	0.00
Contribuciones de mejoras	0.00	0.00	0.00	0.00	0.00	0.00
Derechos	0.00	0.00	0.00	0.00	0.00	0.00
Productos	0.00	0.00	0.00	0.00	0.00	0.00
Aprovechamientos	0.00	0.00	0.00	0.00	0.00	0.00
Participaciones, aportaciones, convenios, incentivos derivados de la colaboración fiscal y fondos distintos de aportaciones	0.00	0.00	0.00	0.00	0.00	0.00
Transferencias, asignaciones, subsidios y subvenciones, y pensiones y jubilaciones	861,085.92	0.00	861,085.92	861,085.92	861,085.92	0.00
Ingresos de los entes públicos del sector paramunicipal, así como de las empresas productivas del municipio	**0.00**	**0.00**	**0.00**	**0.00**	**0.00**	**0.00**
Cuotas y aportaciones de seguridad social	0.00	0.00	0.00	0.00	0.00	0.00
Productos	0.00	0.00	0.00	0.00	0.00	0.00
Ingresos por ventas de bienes, prestación de servicios y otros ingresos	0.00	0.00	0.00	0.00	0.00	0.00
Transferencias, asignaciones, subsidios y subvenciones, y pensiones y jubilaciones	0.00	0.00	0.00	0.00	0.00	0.00
Ingresos derivados de financiamiento	**0.00**	**0.00**	**0.00**	**0.00**	**0.00**	**0.00**
Ingresos derivados de financiamientos	0.00	0.00	0.00	0.00	0.00	0.00
TOTAL	861,085.92	0.00	861,085.92	861,085.92	861,085.92	
					Ingresos excedentes	0.00

Bajo protesta de decir verdad declaramos que los estados financieros y sus notas, son razonablemente correctos y son responsabilidad del emisor.

Zoila M. Rayas R.

ZOILA MAGDALENA RAYAS RODRIGUEZ

DIRECTORA DEL INSTITUTO

ANA KAREN CORONA PEREZ

ENCARGADA ADMINISTRATIVA Y CONTABLE

IMMA
Instituto Municipal de la Mujer Autlán
Gobierno Municipal Autlán 2021-2024

ASEJ2022-17-22-03-2023-1

CUENTA PÚBLICA - OPD MUNICIPAL INSTITUTO MUNICIPAL DE LA MUJER DEL MUNICIPIO DE AUTLÁN DE NAVARRO

ESTADO ANALÍTICO DE INGRESOS DETALLADO - LDF

DEL 1 DE ENERO AL 31 DE DICIEMBRE DE 2022

RUBRO DE INGRESOS	INGRESO					DIFERENCIA
	ESTIMADO	AMPLIACIÓN Y REDUCCIÓN	MODIFICADO	DEVENGADO	RECAUDADO	
INGRESOS DE LIBRE DISPOSICIÓN						
Impuestos	0.00	0.00	0.00	0.00	0.00	0.00
Cuotas y aportaciones de seguridad social	0.00	0.00	0.00	0.00	0.00	0.00
Contribuciones de mejoras	0.00	0.00	0.00	0.00	0.00	0.00
Derechos	0.00	0.00	0.00	0.00	0.00	0.00
Productos	0.00	0.00	0.00	0.00	0.00	0.00
Aprovechamientos	0.00	0.00	0.00	0.00	0.00	0.00
Ingresos por ventas de bienes y servicios	0.00	0.00	0.00	0.00	0.00	0.00
Participaciones	0.00	0.00	0.00	0.00	0.00	0.00
Fondo general de participaciones	0.00	0.00	0.00	0.00	0.00	0.00
Fondo de fomento municipal	0.00	0.00	0.00	0.00	0.00	0.00
Fondo de fiscalización y recaudación	0.00	0.00	0.00	0.00	0.00	0.00
Fondo de compensación	0.00	0.00	0.00	0.00	0.00	0.00
Fondo de extracción de hidrocarburos	0.00	0.00	0.00	0.00	0.00	0.00
Impuesto especial sobre producción y servicios	0.00	0.00	0.00	0.00	0.00	0.00
0.136% de la recaudación federal participable	0.00	0.00	0.00	0.00	0.00	0.00
3.17% sobre extracción del petróleo	0.00	0.00	0.00	0.00	0.00	0.00
Gasolinas y diésel	0.00	0.00	0.00	0.00	0.00	0.00
Fondo de impuesto sobre la renta	0.00	0.00	0.00	0.00	0.00	0.00
Fondo de estabilización de los ingresos de las entidades federativas	0.00	0.00	0.00	0.00	0.00	0.00
Incentivos derivados de la colaboración fiscal	0.00	0.00	0.00	0.00	0.00	0.00
Tenencia o uso de vehículos	0.00	0.00	0.00	0.00	0.00	0.00
Fondo de compensación ISAN	0.00	0.00	0.00	0.00	0.00	0.00
Impuesto sobre automóviles nuevos	0.00	0.00	0.00	0.00	0.00	0.00
Fondo de compensación de repecos-intermedios	0.00	0.00	0.00	0.00	0.00	0.00
Otros incentivos económicos	0.00	0.00	0.00	0.00	0.00	0.00
Transferencias	0.00	0.00	0.00	0.00	0.00	0.00
Convenios	0.00	0.00	0.00	861,085.92	861,085.92	861,085.92
Otros convenios y subsidios	0.00	0.00	0.00	861,085.92	861,085.92	861,085.92
Otros ingresos de libre disposición	0.00	0.00	0.00	0.00	0.00	0.00
Participaciones en ingresos locales	0.00	0.00	0.00	0.00	0.00	0.00
Otros ingresos de libre disposición	0.00	0.00	0.00	0.00	0.00	0.00
Total de ingresos de libre disposición	0.00	0.00	0.00	861,085.92	861,085.92	
				Ingresos excedentes de ingresos de libre disposición		861,085.92
TRANSFERENCIAS FEDERALES ETIQUETADAS						
Aportaciones	0.00	0.00	0.00	0.00	0.00	0.00
Fondo de aportaciones para la nómina educativa y gasto operativo	0.00	0.00	0.00	0.00	0.00	0.00
Fondo de aportaciones para los servicios de salud	0.00	0.00	0.00	0.00	0.00	0.00
Fondo de aportaciones para la infraestructura social	0.00	0.00	0.00	0.00	0.00	0.00
Fondo de aportaciones para el fortalecimiento de los municipios y de las demarcaciones territoriales del distrito federal	0.00	0.00	0.00	0.00	0.00	0.00
Fondo de aportaciones múltiples	0.00	0.00	0.00	0.00	0.00	0.00
Fondo de aportaciones para la educación tecnológica y de adultos	0.00	0.00	0.00	0.00	0.00	0.00
Fondo de aportaciones para la seguridad pública de los estados y del distrito federal	0.00	0.00	0.00	0.00	0.00	0.00
Fondo de aportaciones para el fortalecimiento de las entidades federativas	0.00	0.00	0.00	0.00	0.00	0.00
Convenios	0.00	0.00	0.00	0.00	0.00	0.00
Convenios de protección social en salud	0.00	0.00	0.00	0.00	0.00	0.00
Convenios de descentralización	0.00	0.00	0.00	0.00	0.00	0.00
Convenios de reasignación	0.00	0.00	0.00	0.00	0.00	0.00
Otros convenios y subsidios	0.00	0.00	0.00	0.00	0.00	0.00
Fondos distintos de aportaciones	0.00	0.00	0.00	0.00	0.00	0.00
Fondo para entidades federativas y municipios productores de hidrocarburos	0.00	0.00	0.00	0.00	0.00	0.00
Fondo minero	0.00	0.00	0.00	0.00	0.00	0.00
Transferencias, subsidios y subvenciones, y pensiones y jubilaciones	861,085.92	0.00	861,085.92	0.00	0.00	-861,085.92
Otras transferencias federales etiquetadas	0.00	0.00	0.00	0.00	0.00	0.00
Total de transferencias federales etiquetadas	861,085.92	0.00	861,085.92	0.00	0.00	-861,085.92
INGRESOS DERIVADOS DE FINANCIAMIENTO						
Ingresos derivados de financiamiento	0.00	0.00	0.00	0.00	0.00	0.00
Total de ingresos	861,085.92	0.00	861,085.92	861,085.92	861,085.92	0.00
DATOS INFORMATIVOS						
Ingresos derivados de financiamientos con fuente de pago de ingresos de libre disposición	0.00	0.00	0.00	0.00	0.00	0.00
Ingresos derivados de financiamientos con fuente de pago de transferencias federales etiquetadas	0.00	0.00	0.00	0.00	0.00	0.00
Ingresos derivados de financiamiento	0.00	0.00	0.00	0.00	0.00	0.00

Bajo protesta de decir verdad declaramos que los estados financieros y sus notas, son razonablemente correctos y son responsabilidad del emisor.

Zoila M. Rayas R

ZOILA MAGDALENA RAYAS RODRIGUEZ

DIRECTORA DEL INSTITUTO

ANA KAREN CORONA PEREZ

ENCARGADA ADMINISTRATIVA Y CONTABLE

IMMA
Instituto Municipal de la Mujer Autlán
Gobierno Municipal Autlán 2021- 2024

CUENTA PÚBLICA - OPD MUNICIPAL INSTITUTO MUNICIPAL DE LA MUJER DEL MUNICIPIO DE AUTLÁN DE NAVARRO

ESTADO ANALÍTICO DEL EJERCICIO DEL PRESPUESTO DE EGRESOS

CLASIFICACIÓN POR OBJETO DEL GASTO (CAPÍTULO Y CONCEPTO)

CONCEPTO	EGRESOS					SUBEJERCICIO
	APROBADO	AMPLIACIONES/ (REDUCCIONES)	MODIFICADO	DEVENGADO	PAGADO	
Servicios personales	**776,495.00**	**0.00**	**776,495.00**	**776,495.00**	**776,495.00**	**0.00**
Remuneraciones al personal de carácter permanente	667,800.00	0.00	667,800.00	667,800.00	667,800.00	0.00
Remuneraciones al personal de carácter transitorio	0.00	0.00	0.00	0.00	0.00	0.00
Remuneraciones adicionales especiales	0.00	0.00	0.00	0.00	0.00	0.00
Seguridad social	0.00	0.00	0.00	0.00	0.00	0.00
Otras prestaciones sociales y económicas	108,695.00	0.00	108,695.00	108,695.00	108,695.00	0.00
Previsiones	0.00	0.00	0.00	0.00	0.00	0.00
Pago de estímulos a servidores públicos	0.00	0.00	0.00	0.00	0.00	0.00
Materiales y suministros	**90,204.01**	**0.00**	**90,204.01**	**90,204.01**	**90,204.01**	**0.00**
Materiales de administración, emisión de documentos y artículos oficiales	53,324.01	0.00	53,324.01	53,324.01	53,324.01	0.00
Alimentos y utensilios	29,880.00	0.00	29,880.00	29,880.00	29,880.00	0.00
Materias primas y materiales de producción y comercialización	0.00	0.00	0.00	0.00	0.00	0.00
Materiales y artículos de construcción y de reparación	0.00	0.00	0.00	0.00	0.00	0.00
Productos químicos, farmacéuticos y de laboratorio	0.00	0.00	0.00	0.00	0.00	0.00
Combustibles, lubricantes y aditivos	7,000.00	0.00	7,000.00	7,000.00	7,000.00	0.00
Vestuario, blancos, prendas de protección y artículos deportivos	0.00	0.00	0.00	0.00	0.00	0.00
Materiales y suministros de seguridad	0.00	0.00	0.00	0.00	0.00	0.00
Herramientas, refacciones y accesorios menores	0.00	0.00	0.00	0.00	0.00	0.00
Servicios generales	**44,054.61**	**0.00**	**44,054.61**	**44,054.61**	**44,054.61**	**0.00**
Servicios básicos	0.00	0.00	0.00	0.00	0.00	0.00
Servicios de arrendamiento	0.00	0.00	0.00	0.00	0.00	0.00
Servicios profesionales, científicos, técnicos y otros servicios	0.00	0.00	0.00	0.00	0.00	0.00
Servicios financieros, bancarios y comerciales	9,355.40	0.00	9,355.40	9,355.40	9,355.40	0.00
Servicios de instalación, reparación, mantenimiento y conservación	0.00	0.00	0.00	0.00	0.00	0.00
Servicios de comunicación social y publicidad	0.00	0.00	0.00	0.00	0.00	0.00
Servicios de traslado y viáticos	0.00	0.00	0.00	0.00	0.00	0.00
Servicios oficiales	34,699.21	0.00	34,699.21	34,699.21	34,699.21	0.00
Otros servicios generales	0.00	0.00	0.00	0.00	0.00	0.00
Transferencias, asignaciones, subsidios y otras ayudas	**0.00**	**0.00**	**0.00**	**0.00**	**0.00**	**0.00**
Transferencias internas y asignaciones al sector público	0.00	0.00	0.00	0.00	0.00	0.00
Transferencias al resto del sector público	0.00	0.00	0.00	0.00	0.00	0.00
Subsidios y subvenciones	0.00	0.00	0.00	0.00	0.00	0.00
Ayudas sociales	0.00	0.00	0.00	0.00	0.00	0.00
Pensiones y jubilaciones	0.00	0.00	0.00	0.00	0.00	0.00
Transferencias a fideicomisos, mandatos y otros análogos	0.00	0.00	0.00	0.00	0.00	0.00
Transferencias a la seguridad social	0.00	0.00	0.00	0.00	0.00	0.00
Donativos	0.00	0.00	0.00	0.00	0.00	0.00
Transferencias al exterior	0.00	0.00	0.00	0.00	0.00	0.00
Bienes muebles, inmuebles e intangibles	**0.00**	**0.00**	**0.00**	**0.00**	**0.00**	**0.00**
Mobiliario y equipo de administración	0.00	0.00	0.00	0.00	0.00	0.00
Mobiliario y equipo educacional y recreativo	0.00	0.00	0.00	0.00	0.00	0.00
Equipo instrumental médico y de laboratorio	0.00	0.00	0.00	0.00	0.00	0.00
Vehículos y equipo de transporte	0.00	0.00	0.00	0.00	0.00	0.00
Equipo de defensa y seguridad	0.00	0.00	0.00	0.00	0.00	0.00
Maquinaria, otros equipos y herramientas	0.00	0.00	0.00	0.00	0.00	0.00
Activos biológicos	0.00	0.00	0.00	0.00	0.00	0.00
Bienes inmuebles	0.00	0.00	0.00	0.00	0.00	0.00
Activos intangibles	0.00	0.00	0.00	0.00	0.00	0.00
Inversión pública	**0.00**	**0.00**	**0.00**	**0.00**	**0.00**	**0.00**
Obra pública en bienes de dominio público	0.00	0.00	0.00	0.00	0.00	0.00
Obra pública en bienes de dominio propios	0.00	0.00	0.00	0.00	0.00	0.00
Proyectos productivos y acciones de fomento	0.00	0.00	0.00	0.00	0.00	0.00
Inversiones financieras y otras provisiones	**0.00**	**0.00**	**0.00**	**0.00**	**0.00**	**0.00**
Inversiones para el fomento de actividades productivas	0.00	0.00	0.00	0.00	0.00	0.00
Acciones y participaciones de capital	0.00	0.00	0.00	0.00	0.00	0.00
Compra de títulos y valores	0.00	0.00	0.00	0.00	0.00	0.00
Concesión de préstamos	0.00	0.00	0.00	0.00	0.00	0.00
Inversiones en fideicomisos, mandatos y otros análogos	0.00	0.00	0.00	0.00	0.00	0.00
Otras inversiones financieras	0.00	0.00	0.00	0.00	0.00	0.00
Provisiones para contingencias y otras erogaciones especiales	0.00	0.00	0.00	0.00	0.00	0.00
Participaciones y aportaciones	**0.00**	**0.00**	**0.00**	**0.00**	**0.00**	**0.00**
Participaciones	0.00	0.00	0.00	0.00	0.00	0.00
Aportaciones	0.00	0.00	0.00	0.00	0.00	0.00
Convenios	0.00	0.00	0.00	0.00	0.00	0.00
Deuda pública	**0.00**	**0.00**	**0.00**	**0.00**	**0.00**	**0.00**
Amortización de la deuda pública	0.00	0.00	0.00	0.00	0.00	0.00
Intereses de la deuda pública	0.00	0.00	0.00	0.00	0.00	0.00
Comisiones de la deuda pública	0.00	0.00	0.00	0.00	0.00	0.00
Gastos de la deuda pública	0.00	0.00	0.00	0.00	0.00	0.00
Costo por coberturas	0.00	0.00	0.00	0.00	0.00	0.00
Apoyos financieros	0.00	0.00	0.00	0.00	0.00	0.00
Adeudos de ejercicios anteriores (adefas)	0.00	0.00	0.00	0.00	0.00	0.00
TOTAL DEL GASTO	910,753.62	0.00	910,753.62	910,753.62	910,753.62	0.00

Bajo protesta de decir verdad declaramos que los estados financieros y sus notas, son razonablemente correctos y son responsabilidad del emisor.

ZOILA MAGDALENA RAYAS RODRIGUEZ
DIRECTORA DEL INSTITUTO

ANA KAREN CORONA PEREZ
ENCARGADA ADMINISTRATIVA Y CONTABLE

IMMA
Instituto Municipal de la Mujer Autlán
Gobierno Municipal Autlán 2021- 2024

CUENTA PÚBLICA - OPD MUNICIPAL INSTITUTO MUNICIPAL DE LA MUJER DEL MUNICIPIO DE AUTLÁN DE NAVARRO

ESTADO ANALÍTICO DEL EJERCICIO DEL PRESPUESTO DE EGRESOS DETALLADO - LDF

DEL 1 DE ENERO AL 31 DE DICIEMBRE DE 2022

CONCEPTO	EGRESOS					SUBEJERCICIO
	APROBADO	AMPLIACIONES/ (REDUCCIONES)	MODFICADO	DEVENGADO	PAGADO	
I GASTO NO ETIQUETADO						
A Servicios personales	776,495.00	0.00	776,495.00	776,495.00	776,495.00	0.00
Remuneraciones al personal de carácter permanente	667,800.00	0.00	667,800.00	667,800.00	667,800.00	0.00
Remuneraciones al personal de carácter transitorio	0.00	0.00	0.00	0.00	0.00	0.00
Remuneraciones adicionales especiales	0.00	0.00	0.00	0.00	0.00	0.00
Seguridad social	0.00	0.00	0.00	0.00	0.00	0.00
Otras prestaciones sociales y económicas	108,695.00	0.00	108,695.00	108,695.00	108,695.00	0.00
Previsiones	0.00	0.00	0.00	0.00	0.00	0.00
Pago de estímulos a servidores públicos	0.00	0.00	0.00	0.00	0.00	0.00
B Materiales y suministros	90,204.01	0.00	90,204.01	90,204.01	90,204.01	0.00
Materiales de administración, emisión de documentos y artículos oficiales	53,324.01	0.00	53,324.01	53,324.01	53,324.01	0.00
Alimentos y utensilios	29,880.00	0.00	29,880.00	29,880.00	29,880.00	0.00
Materias primas y materiales de producción y comercialización	0.00	0.00	0.00	0.00	0.00	0.00
Materiales y artículos de construcción y de reparación	0.00	0.00	0.00	0.00	0.00	0.00
Productos químicos, farmacéuticos y de laboratorio	0.00	0.00	0.00	0.00	0.00	0.00
Combustibles, lubricantes y aditivos	7,000.00	0.00	7,000.00	7,000.00	7,000.00	0.00
Vestuario, blancos, prendas de protección y artículos deportivos	0.00	0.00	0.00	0.00	0.00	0.00
Materiales y suministros de seguridad	0.00	0.00	0.00	0.00	0.00	0.00
Herramientas, refacciones y accesorios menores	0.00	0.00	0.00	0.00	0.00	0.00
C Servicios generales	9,355.40	0.00	9,355.40	44,054.61	44,054.61	-34,699.21
Servicios básicos	0.00	0.00	0.00	0.00	0.00	0.00
Servicios de arrendamiento	0.00	0.00	0.00	0.00	0.00	0.00
Servicios profesionales, científicos, técnicos y otros servicios	0.00	0.00	0.00	0.00	0.00	0.00
Servicios financieros, bancarios y comerciales	9,355.40	0.00	9,355.40	9,355.40	9,355.40	0.00
Servicios de instalación, reparación, mantenimiento y conservación	0.00	0.00	0.00	0.00	0.00	0.00
Servicios de comunicación social y publicidad	0.00	0.00	0.00	0.00	0.00	0.00
Servicios de traslado y viáticos	0.00	0.00	0.00	0.00	0.00	0.00
Servicios oficiales	0.00	0.00	0.00	34,699.21	34,699.21	-34,699.21
Otros servicios generales	0.00	0.00	0.00	0.00	0.00	0.00
D Transferencias, asignaciones, subsidios y otras ayudas	0.00	0.00	0.00	0.00	0.00	0.00
Transferencias internas y asignaciones al sector público	0.00	0.00	0.00	0.00	0.00	0.00
Transferencias al resto del sector público	0.00	0.00	0.00	0.00	0.00	0.00
Subsidios y subvenciones	0.00	0.00	0.00	0.00	0.00	0.00
Ayudas sociales	0.00	0.00	0.00	0.00	0.00	0.00
Pensiones y jubilaciones	0.00	0.00	0.00	0.00	0.00	0.00
Transferencias a fideicomisos, mandatos y análogos	0.00	0.00	0.00	0.00	0.00	0.00
Transferencias a la seguridad social	0.00	0.00	0.00	0.00	0.00	0.00
Donativos	0.00	0.00	0.00	0.00	0.00	0.00
Transferencias al exterior	0.00	0.00	0.00	0.00	0.00	0.00
E Bienes muebles, inmuebles e intangibles	0.00	0.00	0.00	0.00	0.00	0.00
Mobiliario y equipo de administración	0.00	0.00	0.00	0.00	0.00	0.00
Mobiliario y equipo educacional y recreativo	0.00	0.00	0.00	0.00	0.00	0.00
Equipo instrumental médico y de laboratorio	0.00	0.00	0.00	0.00	0.00	0.00
Vehículos y equipo de transporte	0.00	0.00	0.00	0.00	0.00	0.00
Equipo de defensa y seguridad	0.00	0.00	0.00	0.00	0.00	0.00
Maquinaria, otros equipos y herramientas	0.00	0.00	0.00	0.00	0.00	0.00
Activos biológicos	0.00	0.00	0.00	0.00	0.00	0.00
Bienes inmuebles	0.00	0.00	0.00	0.00	0.00	0.00
Activos intangibles	0.00	0.00	0.00	0.00	0.00	0.00
F Inversión pública	0.00	0.00	0.00	0.00	0.00	0.00
Obra pública en bienes de dominio público	0.00	0.00	0.00	0.00	0.00	0.00
Obra pública en bienes de dominio propios	0.00	0.00	0.00	0.00	0.00	0.00
Proyectos productivos y acciones de fomento	0.00	0.00	0.00	0.00	0.00	0.00
G Inversiones financieras y otras provisiones	0.00	0.00	0.00	0.00	0.00	0.00
Inversiones para el fomento de actividades productivas	0.00	0.00	0.00	0.00	0.00	0.00
Acciones y participaciones de capital	0.00	0.00	0.00	0.00	0.00	0.00
Compra de títulos y valores	0.00	0.00	0.00	0.00	0.00	0.00
Concesión de préstamos	0.00	0.00	0.00	0.00	0.00	0.00
Inversiones en fideicomisos, mandatos y otros análogos	0.00	0.00	0.00	0.00	0.00	0.00
Otras inversiones financieras	0.00	0.00	0.00	0.00	0.00	0.00
Provisiones para contingencias y otras erogaciones especiales	0.00	0.00	0.00	0.00	0.00	0.00
H Participaciones y aportaciones	0.00	0.00	0.00	0.00	0.00	0.00
Participaciones	0.00	0.00	0.00	0.00	0.00	0.00
Aportaciones	0.00	0.00	0.00	0.00	0.00	0.00
Convenios	0.00	0.00	0.00	0.00	0.00	0.00
I Deuda pública	0.00	0.00	0.00	0.00	0.00	0.00
Amortización de la deuda pública	0.00	0.00	0.00	0.00	0.00	0.00
Intereses de la deuda pública	0.00	0.00	0.00	0.00	0.00	0.00
Comisiones de la deuda pública	0.00	0.00	0.00	0.00	0.00	0.00
Gastos de la deuda pública	0.00	0.00	0.00	0.00	0.00	0.00
Costo por coberturas	0.00	0.00	0.00	0.00	0.00	0.00
Apoyos financieros	0.00	0.00	0.00	0.00	0.00	0.00
Adeudos de ejercicios fiscales anteriores (ADEFAS)	0.00	0.00	0.00	0.00	0.00	0.00
TOTAL DEL GASTO NO ETIQUETADO	876,054.41	0.00	876,054.41	910,753.62	910,753.62	-34,699.21
II GASTO ETIQUETADO						
A Servicios personales	0.00	0.00	0.00	0.00	0.00	0.00
Remuneraciones al personal de carácter permanente	0.00	0.00	0.00	0.00	0.00	0.00
Remuneraciones al personal de carácter transitorio	0.00	0.00	0.00	0.00	0.00	0.00
Remuneraciones adicionales especiales	0.00	0.00	0.00	0.00	0.00	0.00
Seguridad social	0.00	0.00	0.00	0.00	0.00	0.00
Otras prestaciones sociales y económicas	0.00	0.00	0.00	0.00	0.00	0.00
Previsiones	0.00	0.00	0.00	0.00	0.00	0.00
Pago de estímulos a servidores públicos	0.00	0.00	0.00	0.00	0.00	0.00
B Materiales y suministros	0.00	0.00	0.00	0.00	0.00	0.00
Materiales de administración, emisión de documentos y artículos oficiales	0.00	0.00	0.00	0.00	0.00	0.00
Alimentos y utensilios	0.00	0.00	0.00	0.00	0.00	0.00
Materias primas y materiales de producción y comercialización	0.00	0.00	0.00	0.00	0.00	0.00
Materiales y artículos de construcción y de reparación	0.00	0.00	0.00	0.00	0.00	0.00
Productos químicos, farmacéuticos y de laboratorio	0.00	0.00	0.00	0.00	0.00	0.00
Combustibles, lubricantes y aditivos	0.00	0.00	0.00	0.00	0.00	0.00
Vestuario, blancos, prendas de protección y artículos deportivos	0.00	0.00	0.00	0.00	0.00	0.00
Materiales y suministros de seguridad	0.00	0.00	0.00	0.00	0.00	0.00
Herramientas, refacciones y accesorios menores	0.00	0.00	0.00	0.00	0.00	0.00
C Servicios generales	34,699.21	0.00	34,699.21	0.00	0.00	34,699.21
Servicios básicos	0.00	0.00	0.00	0.00	0.00	0.00
Servicios de arrendamiento	0.00	0.00	0.00	0.00	0.00	0.00
Servicios profesionales, científicos, técnicos y otros servicios	0.00	0.00	0.00	0.00	0.00	0.00
Servicios financieros, bancarios y comerciales	0.00	0.00	0.00	0.00	0.00	0.00

CUENTA PÚBLICA - OPD MUNICIPAL INSTITUTO MUNICIPAL DE LA MUJER DEL MUNICIPIO DE AUTLÁN DE NAVARRO

ESTADO ANALÍTICO DEL EJERCICIO DEL PRESPUESTO DE EGRESOS DETALLADO - LDF

DEL 1 DE ENERO AL 31 DE DICIEMBRE DE 2022

		EGRESOS					
	Servicios de instalación, reparación, mantenimiento y conservación	0.00	0.00	0.00	0.00	0.00	0.00
	Servicios de comunicación social y publicidad	0.00	0.00	0.00	0.00	0.00	0.00
	Servicios de traslado y viáticos	0.00	0.00	0.00	0.00	0.00	0.00
	Servicios oficiales	34,699.21	0.00	34,699.21	0.00	0.00	34,699.21
	Otros servicios generales	0.00	0.00	0.00	0.00	0.00	0.00
D	**Transferencias, asignaciones, subsidios y otras ayudas**	0.00	0.00	0.00	0.00	0.00	0.00
	Transferencias internas y asignaciones al sector público	0.00	0.00	0.00	0.00	0.00	0.00
	Transferencias al resto del sector público	0.00	0.00	0.00	0.00	0.00	0.00
	Subsidios y subvenciones	0.00	0.00	0.00	0.00	0.00	0.00
	Ayudas sociales	0.00	0.00	0.00	0.00	0.00	0.00
	Pensiones y jubilaciones	0.00	0.00	0.00	0.00	0.00	0.00
	Transferencias a fideicomisos, mandatos y análogos	0.00	0.00	0.00	0.00	0.00	0.00
	Transferencias a la seguridad social	0.00	0.00	0.00	0.00	0.00	0.00
	Donativos	0.00	0.00	0.00	0.00	0.00	0.00
	Transferencias al exterior	0.00	0.00	0.00	0.00	0.00	0.00
E	**Bienes muebles, inmuebles e intangibles**	0.00	0.00	0.00	0.00	0.00	0.00
	Mobiliario y equipo de administración	0.00	0.00	0.00	0.00	0.00	0.00
	Mobiliario y equipo educacional y recreativo	0.00	0.00	0.00	0.00	0.00	0.00
	Equipo instrumental médico y de laboratorio	0.00	0.00	0.00	0.00	0.00	0.00
	Vehículos y equipo de transporte	0.00	0.00	0.00	0.00	0.00	0.00
	Equipo de defensa y seguridad	0.00	0.00	0.00	0.00	0.00	0.00
	Maquinaria, otros equipos y herramientas	0.00	0.00	0.00	0.00	0.00	0.00
	Activos biológicos	0.00	0.00	0.00	0.00	0.00	0.00
	Bienes inmuebles	0.00	0.00	0.00	0.00	0.00	0.00
	Activos intangibles	0.00	0.00	0.00	0.00	0.00	0.00
F	**Inversión pública**	0.00	0.00	0.00	0.00	0.00	0.00
	Obra pública en bienes de dominio público	0.00	0.00	0.00	0.00	0.00	0.00
	Obra pública en bienes de dominio propios	0.00	0.00	0.00	0.00	0.00	0.00
	Proyectos productivos y acciones de fomento	0.00	0.00	0.00	0.00	0.00	0.00
G	**Inversiones financieras y otras provisiones**	0.00	0.00	0.00	0.00	0.00	0.00
	Inversiones para el fomento de actividades productivas	0.00	0.00	0.00	0.00	0.00	0.00
	Acciones y participaciones de capital	0.00	0.00	0.00	0.00	0.00	0.00
	Compra de títulos y valores	0.00	0.00	0.00	0.00	0.00	0.00
	Concesión de préstamos	0.00	0.00	0.00	0.00	0.00	0.00
	Inversiones en fideicomisos, mandatos y otros análogos	0.00	0.00	0.00	0.00	0.00	0.00
	Otras inversiones financieras	0.00	0.00	0.00	0.00	0.00	0.00
	Provisiones para contingencias y otras erogaciones especiales	0.00	0.00	0.00	0.00	0.00	0.00
H	**Participaciones y aportaciones**	0.00	0.00	0.00	0.00	0.00	0.00
	Participaciones	0.00	0.00	0.00	0.00	0.00	0.00
	Aportaciones	0.00	0.00	0.00	0.00	0.00	0.00
	Convenios	0.00	0.00	0.00	0.00	0.00	0.00
I	**Deuda pública**	0.00	0.00	0.00	0.00	0.00	0.00
	Amortización de la deuda pública	0.00	0.00	0.00	0.00	0.00	0.00
	Intereses de la deuda pública	0.00	0.00	0.00	0.00	0.00	0.00
	Comisiones de la deuda pública	0.00	0.00	0.00	0.00	0.00	0.00
	Gastos de la deuda pública	0.00	0.00	0.00	0.00	0.00	0.00
	Costo por coberturas	0.00	0.00	0.00	0.00	0.00	0.00
	Apoyos financieros	0.00	0.00	0.00	0.00	0.00	0.00
	Adeudos de ejercicios fiscales anteriores (ADEFAS)	0.00	0.00	0.00	0.00	0.00	0.00
	TOTAL DEL GASTO ETIQUETADO	34,699.21	0.00	34,699.21	0.00	0.00	34,699.21
	TOTAL DE EGRESOS	910,753.62	0.00	910,753.62	910,753.62	910,753.62	0.00

Bajo protesta de decir verdad declaramos que los estados financieros y sus notas, son razonablemente correctos y son responsabilidad del emisor.

Zoila M. Rayas R

ZOILA MAGDALENA RAYAS RODRIGUEZ

DIRECTORA DEL INSTITUTO

ANA KAREN CORONA PEREZ

ENCARGADA ADMINISTRATIVA Y CONTABLE

IMMA
Instituto Municipal de la Mujer Autlán
Gobierno Municipal Autlán 2021-2024

CUENTA PÚBLICA - OPD MUNICIPAL INSTITUTO MUNICIPAL DE LA MUJER DEL MUNICIPIO DE AUTLÁN DE NAVARRO
ESTADO E INFORME ANALÍTICO DE LA DEUDA PÚBLICA Y OTROS PASIVOS
DEL 1 DE ENERO AL 31 DE DICIEMBRE DE 2022

Denominación de la deuda pública y otros pasivos	Saldo al 1° de enero de 2022	Disposiciones del periodo	Amortizaciones del periodo	Revaluaciones, reclasificaciones y otros ajustes	Saldo del periodo	Pago de intereses del periodo	Pago de comisiones y demás costos asociados duarante el periodo
Deuda Pública							
Corto Plazo	**0.00**	**0.00**	**0.00**	**0.00**	**0.00**	**0.00**	**0.00**
Instituciones de Crédito	0.00	0.00	0.00	0.00	**0.00**	0.00	0.00
Títulos y Valores	0.00	0.00	0.00	0.00	**0.00**	0.00	0.00
Arrendamiento Financiero	0.00	0.00	0.00	0.00	**0.00**	0.00	0.00
Largo Plazo	**0.00**	**0.00**	**0.00**	**0.00**	**0.00**	**0.00**	**0.00**
Instituciones de Crédito	0.00	0.00	0.00	0.00	**0.00**	0.00	0.00
Títulos y Valores	0.00	0.00	0.00	0.00	**0.00**	0.00	0.00
Arrendamiento Financiero	0.00	0.00	0.00	0.00	**0.00**	0.00	0.00
Otros Pasivos	**28,565.96**				**28,565.96**		
Total de la Deuda Pública y Otros Pasivos	***28,565.96***	***0.00***	***0.00***	***0.00***	***28,565.96***	***0.00***	***0.00***

Denominacióndе la deuda pública y otros pasivos	Saldo al 1° de enero de 2022	Disposiciones del periodo	Amortizaciones del periodo	Revaluaciones, reclasificaciones y otros ajustes	Saldo del periodo	Pago de intereses del periodo	Pago de comisiones y demás costos asociados duarante el periodo
Deuda Contingente							
1.- .	$1.00	$1.00	$1.00	$0.00	**1.00**	$1.00	$1.00
2.- .	$0.00	$0.00	$0.00	$0.00	**0.00**	$0.00	$0.00
3.- .	$0.00	$0.00	$0.00	$0.00	**0.00**	$0.00	$0.00
4.- .	$0.00	$0.00	$0.00	$0.00	**0.00**	$0.00	$0.00
5.- .	$0.00	$0.00	$0.00	$0.00	**0.00**	$0.00	$0.00
SUMA	**1.00**	**1.00**	**1.00**	**0.00**	**1.00**	**1.00**	**1.00**
Valor de Instrumentos Bonos Cupón Cero							
1.- .	$0.00	$0.00	$0.00	$0.00	**0.00**	$0.00	$0.00
2.- .	$0.00	$0.00	$0.00	$0.00	**0.00**	$0.00	$0.00
3.- .	$0.00	$0.00	$0.00	$0.00	**0.00**	$0.00	$0.00
4.- .	$0.00	$0.00	$0.00	$0.00	**0.00**	$0.00	$0.00
5.- .	$0.00	$0.00	$0.00	$0.00	**0.00**	$0.00	$0.00
SUMA	**0.00**	**0.00**	**0.00**	**0.00**	**0.00**	**0.00**	**0.00**

Obligaciones a corto plazo	Monto contratado	Plazo pactado	Tasa de interés	Comisiones y costos relacionados	Tasa afectiva
Obligaciones a Corto Plazo					
1.- .	0.00	0	0.00	0.00	0.00
2.- .	0.00	0	0.00	0.00	0.00
3.- .	0.00	0	0.00	0.00	0.00
4.- .	0.00	0	0.00	0.00	0.00
5.- .	0.00	0	0.00	0.00	0.00
SUMA	**0.00**			**0.00**	

Bajo protesta de decir verdad declaramos que los Estados Financieros y sus Notas son razonablemente correctos y responsabilidad del emisor.

Zoila M. Rayas R.

ZOILA MAGDALENA RAYAS RODRIGUEZ
DIRECTORA DEL INSTITUTO

ANA KAREN CORONA PEREZ
ENCARGADA ADMINISTRATIVA Y CONTABLE

ASEJ2022-17-22-03-2023

SELLO

IMMA
Instituto Municipal de la Mujer Autlán
Gobierno Municipal Autlán 2021-2024

CUENTA PÚBLICA - OPD MUNICIPAL INSTITUTO MUNICIPAL DE LA MUJER DEL MUNICIPIO DE AUTLÁN DE NAVARRO
INFORMATIVA DE PROVEEDORES
DEL 1 DE ENERO AL 31 DE DICIEMBRE DE 2022

N°	PROVEEDOR Y/O PRESTADOR	R.F.C.	DOMICILIO	CIUDAD	CODIGO POSTAL	FUENTE DE FINANCIAMIENTO	ORIGEN DEL RECURSO POR CUENTA BANCARIA	FORMA DE PAGO	DESCRIPCIÓN DEL GASTO	IMPORTE	FECHA DE LA FACTURA	FOLIO DE FACTURA
1	DELIA TAPIA LOERA	TALD7201188G7	ALDAMA 18-A	AUTLAN	48900	FF	SUBSIDIO	TRANSFERENCIA	SERVICIOS DE INFORMATICA	696	17/02/2022	DC69
2	LUIS ANGEL LLAMAS MADERA	LAML921026QN1	ALDAMA 18-A	AUTLAN	48900	FF	SUBSIDIO	TRANSFERENCIA	SERCICIOS MECANICOS	3074	16/02/2022	840A9
3	ISSIS CASSANDRA MEDINA ZUÑIGA	MEZI910124DH8	ALDAMA 18-A	AUTLAN	48900	FF	SUBSIDIO	TRANSFERENCIA	AGUA	393.72	26/02/2022	38B1

Zoila M. Rayas R.

ZOILA MAGDALENA RAYAS RODRIGUEZ
DIRECTORA DEL INSTITUTO

ANA KAREN CORONA PEREZ
ENCARGADA ADMINISTRATIVA Y CONTABLE

SELLO
IMMA
Instituto Municipal de la Mujer Autlán
Gobierno Municipal Autlán 2021-2024

Bajo protesta de decir verdad declaramos que los Estados Financieros y sus Notas son razonablemente correctos y responsabilidad del emisor.

ASEJ2022-17-22-03-2023-1

CUENTA PÚBLICA - OPD MUNICIPAL INSTITUTO MUNICIPAL DE LA MUJER DEL MUNICIPIO DE AUTLÁN DE NAVARRO
INFORME SOBRE PASIVOS CONTINGENTES
DEL 1 DE ENERO AL 31 DE DICIEMBRE DE 2022

DESCRIPCIÓN	IMPORTE
.	$1.00
SUMA TOTAL	**$1.00**

Zoila M. Rayas R.

ZOILA MAGDALENA RAYAS RODRIGUEZ
DIRECTORA DEL INSTITUTO

SELLO
IMMA
Instituto Municipal de la Mujer Autlán
Gobierno Municipal Autlán 2021- 2024

ANA KAREN CORONA PEREZ
ENCARGADA ADMINISTRATIVA Y CONTABLE

Bajo protesta de decir verdad declaramos que los Estados Financieros y sus Notas son razonablemente correctos y responsabilidad del emisor.

ASEJ2022-17-22-03-2023-1

TA PUBLICA - OPD MUNICIPAL INSTITUTO MUNICIPAL DE LA MUJER DEL MUNICIPIO DE AUTLAN DE NAV

ESTADO DE CAMBIOS EN LA SITUACIÓN FINANCIERA

DEL 1 DE ENERO AL 31 DE DICIEMBRE DE 2022

CONCEPTO	ORIGEN	APLICACION
Activo	**24,275.61**	**0.00**
Activo circulante	**24,275.61**	**0.00**
Efectivo y equivalentes	24,275.61	0.00
Derechos a recibir efectivo o equivalentes	0.00	0.00
Derechos a recibir bienes o servicios	0.00	0.00
Inventarios	0.00	0.00
Almacenes	0.00	0.00
Estimación por pérdida o deterioro de activos circulantes	0.00	0.00
Otros activos circulantes	0.00	0.00
Activo no circulante	**0.00**	**0.00**
Inversiones financieras a largo plazo	0.00	0.00
Derechos a recibir efectivo o equivalentes a largo plazo	0.00	0.00
Bienes inmuebles, infraestructura y construcciones en proceso	0.00	0.00
Bienes muebles	0.00	0.00
Activos intangibles	0.00	0.00
Depreciación, deterioro y amortización acumulada de bienes	0.00	0.00
Activos diferidos	0.00	0.00
Estimación por pérdida o deterioro de activos no circulantes	0.00	0.00
Otros activos no circulantes	0.00	0.00
Pasivo	**0.00**	**0.00**
Pasivo circulante	**0.00**	**0.00**
Cuentas por pagar a corto plazo	0.00	0.00
Documentos por pagar a corto plazo	0.00	0.00
Porción a corto plazo de la deuda pública a largo plazo	0.00	0.00
Títulos y valores a corto plazo	0.00	0.00
Pasivos diferidos a corto plazo	0.00	0.00
Fondos y bienes de terceros en garantía y/o administración a corto plazo	0.00	0.00
Provisiones a corto plazo	0.00	0.00
Otros pasivos a corto plazo	0.00	0.00
Pasivo no circulante	**0.00**	**0.00**
Cuentas por pagar a largo plazo	0.00	0.00
Documentos por pagar a largo plazo	0.00	0.00
Deuda pública a largo plazo	0.00	0.00
Pasivos diferidos a largo plazo	0.00	0.00
Fondos y bienes de terceros en garantía y/o en administración a largo plazo	0.00	0.00
Provisiones a largo plazo	0.00	0.00
Hacienda pública/patrimonio	**25,392.09**	**49,667.70**
Hacienda pública/patrimonio contribuido	**0.00**	**0.00**
Aportaciones	0.00	0.00
Donaciones de capital	0.00	0.00
Actualización de la hacienda pública / patrimonio	0.00	0.00
Hacienda pública/patrimonio generado	**25,392.09**	**49,667.70**
Resultados del ejercicio (ahorro / desahorro)	0.00	49,667.70
Resultados de ejercicios anteriores	25,392.09	0.00
Revalúos	0.00	0.00
Reservas	0.00	0.00
Rectificaciones de resultados de ejercicios anteriores	0.00	0.00
Exceso o insuficiencia en la actualización de la hacienda pública/patrimonio	**0.00**	**0.00**
Resultado por posición monetaria	0.00	0.00
Resultado por tenencia de activos no monetarios	0.00	0.00

Bajo protesta de decir verdad declaramos que los estados financieros y sus notas, son razonablemente correctos y son responsabilidad del emisor.

Zoila M. Rayas R.

ZOILA MAGDALENA RAYAS RODRIGUEZ
DIRECTORA DEL INSTITUTO

ANA KAREN CORONA PEREZ
ENCARGADA ADMINISTRATIVA Y CONTABLE

IMMA
Instituto Municipal de la Mujer Autlán
Gobierno Municipal Autlán 2021-2024

CUENTA PÚBLICA - OPD MUNICIPAL INSTITUTO MUNICIPAL DE LA MUJER DEL MUNICIPIO DE AUTLÁN DE NAVARRO

ESTADO ANALÍTICO DEL EJERCICIO DEL PRESUPUESTO DE EGRESOS

CLASIFICACIÓN ECONÓMICA (POR TIPO DE GASTO)

DEL 1 DE ENERO AL 31 DE DICIEMBRE DE 2022

CONCEPTO	EGRESOS					SUBEJERCICIO
	APROBADO	AMPLIACIONES/ (REDUCCIONES)	MODIFICADO	DEVENGADO	PAGADO	
Gasto corriente	910,753.62	0.00	910,753.62	910,753.62	910,753.62	0.00
Gasto de capital	0.00	0.00	0.00	0.00	0.00	0.00
Amortización de la deuda y disminución de pasivos	0.00	0.00	0.00	0.00	0.00	0.00
Pensiones y jubilaciones	0.00	0.00	0.00	0.00	0.00	0.00
Participaciones	0.00	0.00	0.00	0.00	0.00	0.00
TOTAL DEL GASTO	**910,753.62**	**0.00**	**910,753.62**	**910,753.62**	**910,753.62**	**0.00**

Bajo protesta de decir verdad declaramos que los estados financieros y sus notas, son razonablemente correctos y son responsabilidad del emisor.

Zoila M. Rayas R.

ZOILA MAGDALENA RAYAS RODRIGUEZ
DIRECTORA DEL INSTITUTO

IMMA
Instituto Municipal de la Mujer Autlán
Gobierno Municipal Autlán 2021-2024

ANA KAREN CORONA PEREZ
ENCARGADA ADMINISTRATIVA Y CONTABLE

ASEJ2022-17-22-03-2023-1

CUENTA PÚBLICA - OPD MUNICIPAL INSTITUTO MUNICIPAL DE LA MUJER DEL MUNICIPIO DE AUTLÁN DE NAVARRO

ESTADO ANALÍTICO DEL EJERCICIO DEL PRESUPUESTO DE EGRESOS

CLASIFICACIÓN ADMINISTRATIVA

DEL 1 DE ENERO AL 31 DE DICIEMBRE DE 2022

CONCEPTO	EGRESOS					SUBEJERCICIO
	APROBADO	AMPLIACIONES/ (REDUCCIONES)	MODIFICADO	DEVENGADO	PAGADO	
INSTITUTO DE LA MUJER- DIRECCION	861,085.92	0.00	861,085.92	861,085.92	861,085.92	0.00
	0.00	0.00	0.00	0.00	0.00

CUENTA PÚBLICA - OPD MUNICIPAL INSTITUTO MUNICIPAL DE LA MUJER DEL MUNICIPIO DE AUTLÁN DE NAVARRO

ESTADO ANALÍTICO DEL EJERCICIO DEL PRESUPUESTO DE EGRESOS DETALLADO - LDF

CLASIFICACIÓN ADMINISTRATIVA

DEL 1 DE ENERO AL 31 DE DICIEMBRE DE 2022

CONCEPTO	EGRESOS					
	APROBADO	AMPLIACIONES/ (REDUCCIONES)	MODIFICADO	DEVENGADO	PAGADO	SUBEJERCICIO
I. GASTO NO ETIQUETADO						
INSTITUTO DE LA MUJER- DIRECCION	861,085.92	0.00	861,085.92	861,085.92	861,085.92	0.00
	0.00	0.00	0.00	0.00	0.00	0.00
	0.00	0.00	0.00	0.00	0.00	0.00
	0.00	0.00	0.00	0.00	0.00	0.00
	0.00	0.00	0.00	0.00	0.00	0.00
	0.00	0.00	0.00	0.00	0.00	0.00
	0.00	0.00	0.00	0.00	0.00	0.00
	0.00	0.00	0.00	0.00	0.00	0.00
	0.00	0.00	0.00	0.00	0.00	0.00
	0.00	0.00	0.00	0.00	0.00	0.00
	0.00	0.00	0.00	0.00	0.00	0.00
	0.00	0.00	0.00	0.00	0.00	0.00
	0.00	0.00	0.00	0.00	0.00	0.00
	0.00	0.00	0.00	0.00	0.00	0.00
	0.00	0.00	0.00	0.00	0.00	0.00
	0.00	0.00	0.00	0.00	0.00	0.00
	0.00	0.00	0.00	0.00	0.00	0.00
	0.00	0.00	0.00	0.00	0.00	0.00
	0.00	0.00	0.00	0.00	0.00	0.00
	0.00	0.00	0.00	0.00	0.00	0.00
	0.00	0.00	0.00	0.00	0.00	0.00
	0.00	0.00	0.00	0.00	0.00	0.00
	0.00	0.00	0.00	0.00	0.00	0.00
	0.00	0.00	0.00	0.00	0.00	0.00
TOTAL DEL GASTO NO ETIQUETADO	861,085.92	0.00	861,085.92	861,085.92	861,085.92	0.00
II. GASTO ETIQUETADO						
	0.00	0.00	0.00	0.00	0.00	0.00
	0.00	0.00	0.00	0.00	0.00	0.00
	0.00	0.00	0.00	0.00	0.00	0.00
	0.00	0.00	0.00	0.00	0.00	0.00
	0.00	0.00	0.00	0.00	0.00	0.00
	0.00	0.00	0.00	0.00	0.00	0.00
	0.00	0.00	0.00	0.00	0.00	0.00
	0.00	0.00	0.00	0.00	0.00	0.00
	0.00	0.00	0.00	0.00	0.00	0.00
	0.00	0.00	0.00	0.00	0.00	0.00
	0.00	0.00	0.00	0.00	0.00	0.00
	0.00	0.00	0.00	0.00	0.00	0.00
	0.00	0.00	0.00	0.00	0.00	0.00
	0.00	0.00	0.00	0.00	0.00	0.00
	0.00	0.00	0.00	0.00	0.00	0.00
	0.00	0.00	0.00	0.00	0.00	0.00
	0.00	0.00	0.00	0.00	0.00	0.00
	0.00	0.00	0.00	0.00	0.00	0.00
	0.00	0.00	0.00	0.00	0.00	0.00
	0.00	0.00	0.00	0.00	0.00	0.00
	0.00	0.00	0.00	0.00	0.00	0.00
	0.00	0.00	0.00	0.00	0.00	0.00
	0.00	0.00	0.00	0.00	0.00	0.00
	0.00	0.00	0.00	0.00	0.00	0.00
	0.00	0.00	0.00	0.00	0.00	0.00
	0.00	0.00	0.00	0.00	0.00	0.00

CUENTA PÚBLICA - OPD MUNICIPAL INSTITUTO MUNICIPAL DE LA MUJER DEL MUNICIPIO DE AUTLÁN DE NAVARRO

ESTADO ANALÍTICO DEL EJERCICIO DEL PRESUPUESTO DE EGRESOS DETALLADO - LDF

CLASIFICACIÓN ADMINISTRATIVA

DEL 1 DE ENERO AL 31 DE DICIEMBRE DE 2022

CONCEPTO	EGRESOS					
	APROBADO	AMPLIACIONES/ (REDUCCIONES)	MODIFICADO	DEVENGADO	PAGADO	SUBEJERCICIO
I. GASTO NO ETIQUETADO						
	0.00	0.00	0.00	0.00	0.00	0.00
TOTAL DEL GASTO ETIQUETADO	0.00	0.00	0.00	0.00	0.00	0.00
TOTAL DEL GASTO	861,085.92	0.00	861,085.92	861,085.92	861,085.92	0.00

Bajo protesta de decir verdad declaramos que los estados financieros y sus notas, son razonablemente correctos y son responsabilidad del emisor.

Zoila M. Rayas R.

ZOILA MAGDALENA RAYAS RODRIGUEZ
DIRECTORA DEL INSTITUTO

IMMA
Instituto Municipal de la Mujer Autlán
Gobierno Municipal Autlán 2021-2024
ASE220222-17-22-05-2023-1

ANA KAREN CORONA PEREZ
ENCARGADA ADMINISTRATIVA Y CONTABLE

CUENTA PÚBLICA - OPD MUNICIPAL INSTITUTO MUNICIPAL DE LA MUJER DEL MUNICIPIO DE AUTLÁN DE NAVARRO

ESTADO ANALÍTICO DEL EJERCICIO DEL PRESUPUESTO DE EGRESOS DETALLADO - LDF

CLASIFICACIÓN ADMINISTRATIVA

DEL 1 DE ENERO AL 31 DE DICIEMBRE DE 2022

CONCEPTO	EGRESOS					
	APROBADO	AMPLIACIONES/ (REDUCCIONES)	MODIFICADO	DEVENGADO	PAGADO	SUBEJERCICIO
I. GASTO NO ETIQUETADO						
INSTITUTO DE LA MUJER- DIRECCION	861,085.92	0.00	861,085.92	861,085.92	861,085.92	0.00
	0.00	0.00	0.00	0.00	0.00	0.00
	0.00	0.00	0.00	0.00	0.00	0.00
	0.00	0.00	0.00	0.00	0.00	0.00
	0.00	0.00	0.00	0.00	0.00	0.00
	0.00	0.00	0.00	0.00	0.00	0.00
	0.00	0.00	0.00	0.00	0.00	0.00
	0.00	0.00	0.00	0.00	0.00	0.00
	0.00	0.00	0.00	0.00	0.00	0.00
	0.00	0.00	0.00	0.00	0.00	0.00
	0.00	0.00	0.00	0.00	0.00	0.00
	0.00	0.00	0.00	0.00	0.00	0.00
	0.00	0.00	0.00	0.00	0.00	0.00
	0.00	0.00	0.00	0.00	0.00	0.00
	0.00	0.00	0.00	0.00	0.00	0.00
	0.00	0.00	0.00	0.00	0.00	0.00
	0.00	0.00	0.00	0.00	0.00	0.00
	0.00	0.00	0.00	0.00	0.00	0.00
	0.00	0.00	0.00	0.00	0.00	0.00
	0.00	0.00	0.00	0.00	0.00	0.00
	0.00	0.00	0.00	0.00	0.00	0.00
	0.00	0.00	0.00	0.00	0.00	0.00
	0.00	0.00	0.00	0.00	0.00	0.00
	0.00	0.00	0.00	0.00	0.00	0.00
	0.00	0.00	0.00	0.00	0.00	0.00
TOTAL DEL GASTO NO ETIQUETADO	861,085.92	0.00	861,085.92	861,085.92	861,085.92	0.00
II. GASTO ETIQUETADO						
	0.00	0.00	0.00	0.00	0.00	0.00
	0.00	0.00	0.00	0.00	0.00	0.00
	0.00	0.00	0.00	0.00	0.00	0.00
	0.00	0.00	0.00	0.00	0.00	0.00
	0.00	0.00	0.00	0.00	0.00	0.00
	0.00	0.00	0.00	0.00	0.00	0.00
	0.00	0.00	0.00	0.00	0.00	0.00
	0.00	0.00	0.00	0.00	0.00	0.00
	0.00	0.00	0.00	0.00	0.00	0.00
	0.00	0.00	0.00	0.00	0.00	0.00
	0.00	0.00	0.00	0.00	0.00	0.00
	0.00	0.00	0.00	0.00	0.00	0.00
	0.00	0.00	0.00	0.00	0.00	0.00
	0.00	0.00	0.00	0.00	0.00	0.00
	0.00	0.00	0.00	0.00	0.00	0.00
	0.00	0.00	0.00	0.00	0.00	0.00
	0.00	0.00	0.00	0.00	0.00	0.00
	0.00	0.00	0.00	0.00	0.00	0.00
	0.00	0.00	0.00	0.00	0.00	0.00
	0.00	0.00	0.00	0.00	0.00	0.00
	0.00	0.00	0.00	0.00	0.00	0.00
	0.00	0.00	0.00	0.00	0.00	0.00
	0.00	0.00	0.00	0.00	0.00	0.00
	0.00	0.00	0.00	0.00	0.00	0.00
	0.00	0.00	0.00	0.00	0.00	0.00
	0.00	0.00	0.00	0.00	0.00	0.00
	0.00	0.00	0.00	0.00	0.00	0.00
	0.00	0.00	0.00	0.00	0.00	0.00
	0.00	0.00	0.00	0.00	0.00	0.00
	0.00	0.00	0.00	0.00	0.00	0.00
	0.00	0.00	0.00	0.00	0.00	0.00

CUENTA PÚBLICA - OPD MUNICIPAL INSTITUTO MUNICIPAL DE LA MUJER DEL MUNICIPIO DE AUTLÁN DE NAVARRO

ESTADO ANALÍTICO DEL EJERCICIO DEL PRESUPUESTO DE EGRESOS DETALLADO - LDF

CLASIFICACIÓN ADMINISTRATIVA

DEL 1 DE ENERO AL 31 DE DICIEMBRE DE 2022

CONCEPTO	EGRESOS					
	APROBADO	AMPLIACIONES/ (REDUCCIONES)	MODIFICADO	DEVENGADO	PAGADO	SUBEJERCICIO
I. GASTO NO ETIQUETADO						
	0.00	0.00	0.00	0.00	0.00	0.00
TOTAL DEL GASTO ETIQUETADO	0.00	0.00	0.00	0.00	0.00	0.00
TOTAL DEL GASTO	861,085.92	0.00	861,085.92	861,085.92	861,085.92	0.00

Bajo protesta de decir verdad declaramos que los estados financieros y sus notas, son razonablemente correctos y son responsabilidad del emisor.

Zoila M. Rayas R.

ZOILA MAGDALENA RAYAS RODRIGUEZ
DIRECTORA DEL INSTITUTO

IMMA
Instituto Municipal de la Mujer Autlán
Gobierno Municipal Autlán 2021-2024

ASEJ2022-17-22-03-2023-1

ANA KAREN CORONA PEREZ
ENCARGADA ADMINISTRATIVA Y CONTABLE

CUENTA PÚBLICA - OPD MUNICIPAL INSTITUTO MUNICIPAL DE LA MUJER DEL MUNICIPIO DE AUTLÁN DE NAVARRO

ESTADO ANALÍTICO DEL EJERCICIO DEL PRESUPUESTO DE EGRESOS

CLASIFICACIÓN FUNCIONAL (FINALIDAD Y FUNCIÓN)

DEL 1 DE ENERO AL 31 DE DICIEMBRE DE 2022

CONCEPTO	EGRESOS					SUBEJERCICIO
	APROBADO	AMPLIACIONES/ (REDUCCIONES)	MODIFICADO	DEVENGADO	PAGADO	
Gobierno	**0.00**	**0.00**	**0.00**	**0.00**	**0.00**	**0.00**
Legislación	0.00	0.00	0.00	0.00	0.00	0.00
Justicia	0.00	0.00	0.00	0.00	0.00	0.00
Coordinación de la política de gobierno	0.00	0.00	0.00	0.00	0.00	0.00
Relaciones exteriores	0.00	0.00	0.00	0.00	0.00	0.00
Asuntos financieros y hacendarios	0.00	0.00	0.00	0.00	0.00	0.00
Seguridad nacional	0.00	0.00	0.00	0.00	0.00	0.00
Asuntos de orden público y de seguridad interior	0.00	0.00	0.00	0.00	0.00	0.00
Otros servicios generales	0.00	0.00	0.00	0.00	0.00	0.00
Desarrollo social	**861,085.92**	**0.00**	**861,085.92**	**861,085.92**	**861,085.92**	**0.00**
Protección ambiental	0.00	0.00	0.00	0.00	0.00	0.00
Vivienda y servicios a la comunidad	0.00	0.00	0.00	0.00	0.00	0.00
Salud	0.00	0.00	0.00	0.00	0.00	0.00
Recreación, cultura y otras manifestaciones sociales	861,085.92	0.00	861,085.92	861,085.92	861,085.92	0.00
Educación	0.00	0.00	0.00	0.00	0.00	0.00
Protección social	0.00	0.00	0.00	0.00	0.00	0.00
Otros asuntos sociales	0.00	0.00	0.00	0.00	0.00	0.00
Desarrollo económico	**0.00**	**0.00**	**0.00**	**0.00**	**0.00**	**0.00**
Asuntos económicos, comerciales y laborales en general	0.00	0.00	0.00	0.00	0.00	0.00
Agropecuaria, silvicultura, pesca y caza	0.00	0.00	0.00	0.00	0.00	0.00
Combustibles y energía	0.00	0.00	0.00	0.00	0.00	0.00
Minería, manufacturas y construcción	0.00	0.00	0.00	0.00	0.00	0.00
Transporte	0.00	0.00	0.00	0.00	0.00	0.00
Comunicaciones	0.00	0.00	0.00	0.00	0.00	0.00
Turismo	0.00	0.00	0.00	0.00	0.00	0.00
Ciencia, tecnología e innovación	0.00	0.00	0.00	0.00	0.00	0.00
Otras industrias y otros asuntos económicos	0.00	0.00	0.00	0.00	0.00	0.00
Otras no clasificadas en fdunciones anteriores	**0.00**	**0.00**	**0.00**	**0.00**	**0.00**	**0.00**
Transacciones de la deuda publica / costo financiero de la deuda	0.00	0.00	0.00	0.00	0.00	0.00
Transferencias, participaciones y aportaciones entre diferentes niveles y órdenes de gobierno	0.00	0.00	0.00	0.00	0.00	0.00
Saneamiento del sistema financiero	0.00	0.00	0.00	0.00	0.00	0.00
Adeudos de ejercicios fiscales anteriores	0.00	0.00	0.00	0.00	0.00	0.00
TOTAL DEL GASTO	861,085.92	0.00	861,085.92	861,085.92	861,085.92	0.00

Bajo protesta de decir verdad declaramos que los estados financieros y sus notas, son razonablemente correctos y son responsabilidad del emisor.

Zoila M. Rayas R

ZOILA MAGDALENA RAYAS RODRIGUEZ
DIRECTORA DEL INSTITUTO

IMMA
Instituto Municipal de la Mujer Autlán
Gobierno Municipal Autlán 2021- 2024

ANA KAREN CORONA PEREZ
ENCARGADA ADMINISTRATIVA Y CONTABLE

ASEJ2022-17-22-03-2023-1

CUENTA PÚBLICA - OPD MUNICIPAL INSTITUTO MUNICIPAL DE LA MUJER DEL MUNICIPIO DE AUTLÁN DE NAVARRO

ESTADO ANALÍTICO DEL EJERCICIO DEL PRESUPUESTO DE EGRESOS DETALLADO - LDF

CLASIFICACIÓN FUNCIONAL (FINALIDAD Y FUNCIÓN)

DEL 1 DE ENERO AL 31 DE DICIEMBRE DE 2022

CONCEPTO	EGRESOS					SUBEJERCICIO
	APROBADO	AMPLIACIONES/ (REDUCCIONES)	MODIFICADO	DEVENGADO	PAGADO	
I GASTO NO ETIQUETADO						
A Gobierno	**0.00**	**0.00**	**0.00**	**0.00**	**0.00**	**0.00**
Legislación	0.00	0.00	0.00	0.00	0.00	0.00
Justicia	0.00	0.00	0.00	0.00	0.00	0.00
Coordinación de la política de gobierno	0.00	0.00	0.00	0.00	0.00	0.00
Relaciones exteriores	0.00	0.00	0.00	0.00	0.00	0.00
Asuntos financieros y hacendarios	0.00	0.00	0.00	0.00	0.00	0.00
Seguridad nacional	0.00	0.00	0.00	0.00	0.00	0.00
Asuntos de orden público y de seguridad interior	0.00	0.00	0.00	0.00	0.00	0.00
Otros servicios generales	0.00	0.00	0.00	0.00	0.00	0.00
B Desarrollo social	**370,000.00**	**0.00**	**370,000.00**	**370,000.00**	**370,000.00**	**0.00**
Protección ambiental	0.00	0.00	0.00	0.00	0.00	0.00
Vivienda y servicios a la comunidad	0.00	0.00	0.00	0.00	0.00	0.00
Salud	0.00	0.00	0.00	0.00	0.00	0.00
Recreación, cultura y otras manifestaciones sociales	370,000.00	0.00	370,000.00	370,000.00	370,000.00	0.00
Educación	0.00	0.00	0.00	0.00	0.00	0.00
Protección social	0.00	0.00	0.00	0.00	0.00	0.00
Otros asuntos sociales	0.00	0.00	0.00	0.00	0.00	0.00
C Desarrollo económico	**0.00**	**0.00**	**0.00**	**0.00**	**0.00**	**0.00**
Asuntos económicos, comerciales y laborales en general	0.00	0.00	0.00	0.00	0.00	0.00
Agropecuaria, silvicultura, pesca y caza	0.00	0.00	0.00	0.00	0.00	0.00
Combustibles y energía	0.00	0.00	0.00	0.00	0.00	0.00
Minería, manufacturas y construcción	0.00	0.00	0.00	0.00	0.00	0.00
Transporte	0.00	0.00	0.00	0.00	0.00	0.00
Comunicaciones	0.00	0.00	0.00	0.00	0.00	0.00
Turismo	0.00	0.00	0.00	0.00	0.00	0.00
Ciencia, tecnología e innovación	0.00	0.00	0.00	0.00	0.00	0.00
Otras industrias y otros asuntos económicos	0.00	0.00	0.00	0.00	0.00	0.00
D Otras no clasificadas en fdunciones anteriores	**0.00**	**0.00**	**0.00**	**0.00**	**0.00**	**0.00**
Transacciones de la deuda publica / costo financiero de la deuda	0.00	0.00	0.00	0.00	0.00	0.00
Transferencias, participaciones y aportaciones entre diferentes niveles y órdenes de gobierno	0.00	0.00	0.00	0.00	0.00	0.00
Saneamiento del sistema financiero	0.00	0.00	0.00	0.00	0.00	0.00
Adeudos de ejercicios fiscales anteriores	0.00	0.00	0.00	0.00	0.00	0.00
TOTAL DEL GASTO NO ETIQUETADO	**370,000.00**	**0.00**	**370,000.00**	**370,000.00**	**370,000.00**	**0.00**
II GASTO ETIQUETADO						
A Gobierno	**0.00**	**0.00**	**0.00**	**0.00**	**0.00**	**0.00**
Legislación	0.00	0.00	0.00	0.00	0.00	0.00
Justicia	0.00	0.00	0.00	0.00	0.00	0.00
Coordinación de la política de gobierno	0.00	0.00	0.00	0.00	0.00	0.00
Relaciones exteriores	0.00	0.00	0.00	0.00	0.00	0.00
Asuntos financieros y hacendarios	0.00	0.00	0.00	0.00	0.00	0.00
Seguridad nacional	0.00	0.00	0.00	0.00	0.00	0.00
Asuntos de orden público y de seguridad interior	0.00	0.00	0.00	0.00	0.00	0.00
Otros servicios generales	0.00	0.00	0.00	0.00	0.00	0.00
B Desarrollo social	**0.00**	**0.00**	**0.00**	**0.00**	**0.00**	**0.00**
Protección ambiental	0.00	0.00	0.00	0.00	0.00	0.00
Vivienda y servicios a la comunidad	0.00	0.00	0.00	0.00	0.00	0.00
Salud	0.00	0.00	0.00	0.00	0.00	0.00
Recreación, cultura y otras manifestaciones sociales	0.00	0.00	0.00	0.00	0.00	0.00
Educación	0.00	0.00	0.00	0.00	0.00	0.00
Protección social	0.00	0.00	0.00	0.00	0.00	0.00
Otros asuntos sociales	0.00	0.00	0.00	0.00	0.00	0.00
C Desarrollo económico	**0.00**	**0.00**	**0.00**	**0.00**	**0.00**	**0.00**
Asuntos económicos, comerciales y laborales en general	0.00	0.00	0.00	0.00	0.00	0.00
Agropecuaria, silvicultura, pesca y caza	0.00	0.00	0.00	0.00	0.00	0.00
Combustibles y energía	0.00	0.00	0.00	0.00	0.00	0.00
Minería, manufacturas y construcción	0.00	0.00	0.00	0.00	0.00	0.00
Transporte	0.00	0.00	0.00	0.00	0.00	0.00
Comunicaciones	0.00	0.00	0.00	0.00	0.00	0.00
Turismo	0.00	0.00	0.00	0.00	0.00	0.00
Ciencia, tecnología e innovación	0.00	0.00	0.00	0.00	0.00	0.00
Otras industrias y otros asuntos económicos	0.00	0.00	0.00	0.00	0.00	0.00
D Otras no clasificadas en fdunciones anteriores	**0.00**	**0.00**	**0.00**	**0.00**	**0.00**	**0.00**
Transacciones de la deuda publica / costo financiero de la deuda	0.00	0.00	0.00	0.00	0.00	0.00
Transferencias, participaciones y aportaciones entre diferentes niveles y órdenes de gobierno	0.00	0.00	0.00	0.00	0.00	0.00
Saneamiento del sistema financiero	0.00	0.00	0.00	0.00	0.00	0.00
Adeudos de ejercicios fiscales anteriores	0.00	0.00	0.00	0.00	0.00	0.00
TOTAL DEL GASTO ETIQUETADO	**0.00**	**0.00**	**0.00**	**0.00**	**0.00**	**0.00**
TOTAL DEL GASTO	**370,000.00**	**0.00**	**370,000.00**	**370,000.00**	**370,000.00**	**0.00**

Bajo protesta de decir verdad declaramos que los estados financieros y sus notas, son razonablemente correctos y son responsabilidad del emisor.

Zoila M. Rayos R.

ZOILA MAGDALENA RAYAS RODRIGUEZ
DIRECTORA DEL INSTITUTO

ANA KAREN CORONA PEREZ
ENCARGADA ADMINISTRATIVA Y CONTABLE

IMMA
Instituto Municipal de la Mujer Autlán
Gobierno Municipal Autlán 2021-2024

CUENTA PÚBLICA - OPD MUNICIPAL INSTITUTO MUNICIPAL DE LA MUJER DEL MUNICIPIO DE AUTLÁN DE NAVARRO

ESTADO ANALÍTICO DEL EJERCICIO DEL PRESPUESTO DE EGRESOS DETALLADO - LDF

CLASIFICACIÓN DE SERVICIOS PERSONALES POR CATEGORÍA

DEL 1 DE ENERO AL 31 DE DICIEMBRE DE 2022

	CONCEPTO	EGRESOS					
		APROBADO	AMPLIACIONES/ (REDUCCIONES)	MODFICADO	DEVENGADO	PAGADO	SUBEJERCICIO
I	GASTOS NO ETIQUETADOS						
	A Personal administrativo y de servicio público	0.00	0.00	0.00	0.00	0.00	0.00
	B Magisterio	0.00	0.00	0.00	0.00	0.00	0.00
	C Servicios de salud	345,685.00	0.00	345,685.00	345,685.00	345,685.00	0.00
	Personal administrativo	345,685.00	0.00	345,685.00	345685	345,685.00	0.00
	Personal médico, paramédico y afín	0.00	0.00	0.00	0.00	0.00	0.00
	D Seguridad pública	0.00	0.00	0.00	0.00	0.00	0.00
	E Gastos asociados a la implementación de nuevas leyes federales o reformas a las mismas	0.00	0.00	0.00	0.00	0.00	0.00
	Nombre del programa o ley	0.00	0.00	0.00	0.00	0.00	0.00
	Nombre del programa o ley	0.00	0.00	0.00	0.00	0.00	0.00
	F Sentencias laborales definitivas	0.00	0.00	0.00	0.00	0.00	0.00
	TOTAL DEL GASTO NO ETIQUETADO	345,685.00	0.00	345,685.00	345,685.00	345,685.00	0.00
II	GASTOS ETIQUETADOS						
	A Personal administrativo y de servicio público	0.00	0.00	0.00	0.00	0.00	0.00
	B Magisterio	0.00	0.00	0.00	0.00	0.00	0.00
	C Servicios de salud	0.00	0.00	0.00	0.00	0.00	0.00
	Personal administrativo	0.00	0.00	0.00	0.00	0.00	0.00
	Personal médico, paramédico y afín	0.00	0.00	0.00	0.00	0.00	0.00
	D Seguridad pública	0.00	0.00	0.00	0.00	0.00	0.00
	E Gastos asociados a la implementación de nuevas leyes federales o reformas a las mismas	0.00	0.00	0.00	0.00	0.00	0.00
	Nombre del programa o ley	0.00	0.00	0.00	0.00	0.00	0.00
	Nombre del programa o ley	0.00	0.00	0.00	0.00	0.00	0.00
	F Sentencias laborales definitivas	0.00	0.00	0.00	0.00	0.00	0.00
	TOTAL DEL GASTO ETIQUETADO	0.00	0.00	0.00	0.00	0.00	0.00
III	TOTAL DEL GASTO DE SERVICIOS PERSONALES	345,685.00	0.00	345,685.00	345,685.00	345,685.00	0.00

Bajo protesta de decir verdad declaramos que los estados financieros y sus notas, son razonablemente correctos y son responsabilidad del emisor.

Zoila M. Rayas R

ZOILA MAGDALENA RAYAS RODRIGUEZ
DIRECTORA DEL INSTITUTO

ANA KAREN CORONA PEREZ
ENCARGADA ADMINISTRATIVA Y CONTABLE

ASEJ2022-17-22-03-2023-1

IMMA
Instituto Municipal de la Mujer Autlán
Gobierno Municipal Autlán 2021-2024

CUENTA PÚBLICA - OPD MUNICIPAL INSTITUTO MUNICIPAL DE LA MUJER DEL MUNICIPIO DE AUTLÁN DE NAVARRO

BALANCE PRESUPUESTARIO - LDF

DEL 1 DE ENERO AL 31 DE DICIEMBRE DE 2022

		CONCEPTO	ESTIMADO/ APROBADO	DEVENGADO	RECAUDADO/ PAGADO
A		**Ingresos totales**	**861,085.92**	**861,085.92**	**861,085.92**
	A1	Ingresos de libre disposición	0.00	861,085.92	861,085.92
	A2	Transferencias federales etiquetadas	861,085.92	0.00	0.00
	A3	Financiamiento neto	0.00	0.00	0.00
B		**Egresos presupuestarios**	**910,753.62**	**910,753.62**	**910,753.62**
	B1	Gastos no etiquetado (sin incluir amortización de la deuda pública)	876,054.41	910,753.62	910,753.62
	B2	Gasto etiquetado (sin incluir amortización de la deuda pública)	34,699.21	0.00	0.00
C		**Remanentes del ejercicio anterior**	**0.00**	**0.00**	**0.00**
	C1	Remanentes de ingresos de libre disposición aplicados en el periodo	0.00	0.00	0.00
	C2	Remanentes de transferencias federales etiquetadas aplicados en el periodo	0.00	0.00	0.00
I		**Balance presupuestario**	**-49,667.70**	**-49,667.70**	**-49,667.70**
II		**Balance presupuestario sin financiamiento neto**	**-49,667.70**	**-49,667.70**	**-49,667.70**
III		**Balance presupuestario sin financiamiento neto y sin remanentes del ejercicio anterior**	**-49,667.70**	**-49,667.70**	**-49,667.70**

		CONCEPTO	APROBADO	DEVENGADO	PAGADO
E		**Intereses, comisiones y gastos de la deuda**	**0.00**	**0.00**	**0.00**
	E1	Intereses, comisiones y gastos de la deuda con gasto no etiquetado	0.00	0.00	0.00
	E2	Intereses, comisiones y gastos de la deuda con gasto etiquetado	0.00	0.00	0.00
IV		**Balance primario**	**-49,667.70**	**-49,667.70**	**-49,667.70**

		CONCEPTO	ESTIMADO/ APROBADO	DEVENGADO	RECAUDADO/ PAGADO
F		**Financiamiento**	**0.00**	**0.00**	**0.00**
	F1	Financiamiento con fuente de pago de ingresos de libre disposición	0.00	0.00	0.00
	F2	Financiamiento con fuente de pago de transferencias federales etiquetadas	0.00	0.00	0.00
G		**Amortización de la deuda**	**0.00**	**0.00**	**0.00**
	G1	Amortización de la deuda pública con gasto no etiquetado	0.00	0.00	0.00
	G2	Amortización de la deuda pública con gasto etiquetado	0.00	0.00	0.00
A3		**Financiamiento Neto**	**0.00**	**0.00**	**0.00**

		CONCEPTO	ESTIMADO/ APROBADO	DEVENGADO	RECAUDADO/ PAGADO
A1		**Ingresos de libre disposición**	**0.00**	**861,085.92**	**861,085.92**
A3.1		**Financiamiento neto con fuente de pago de ingresos de libre disposición**	**0.00**	**0.00**	**0.00**
	F1	Financiamiento con fuente de pago de ingresos de libre disposición	0.00	0.00	0.00
	G1	Amortización de la deuda pública con gasto etiquetado	0.00	0.00	0.00
B1		**Gasto no etiquetado (sin incluir amortización de la deuda pública)**	**876,054.41**	**910,753.62**	**910,753.62**
C1		**Remanente de ingresos de libre disposición aplicados en el periodo**		**0.00**	**0.00**
V		**Balance presupuestario de recursos disponibles**	**-876,054.41**	**-49,667.70**	**-49,667.70**
VI		**Balance presupuestario de recursos disponibles sin financiamiento neto**	**-876,054.41**	**-49,667.70**	**-49,667.70**

		CONCEPTO	ESTIMADO/ APROBADO	DEVENGADO	RECAUDADO/ PAGADO
A2		**Transferencias federales etiquetadas**	**861,085.92**	**0.00**	**0.00**
A3.2		**Financiamiento neto con fuente de pago de transferencias federales etiquetadas**	**0.00**	**0.00**	**0.00**
	F2	Financiamiento con fuente de pago de transferencias federales	0.00	0.00	0.00
	G2	Amortización de la deuda pública con gasto etiquetado	0.00	0.00	0.00
B2		**Gasto etiquetado (sin incluir amortización de la deuda pública)**	**34,699.21**	**0.00**	**0.00**
C2		**Remanente de transferencias federales etiquetadas aplicados en el periodo**		**0.00**	**0.00**
VII		**Balance presupuestario de recursos etiquetados**	**826,386.71**	**0.00**	**0.00**
VIII		**Balance presupuestario de recursos etiquetados sin financiamiento neto**	**826,386.71**	**0.00**	**0.00**

Bajo protesta de decir verdad declaramos que los estados financieros y sus notas, son razonablemente correctos y son responsabilidad del emisor.

Zoila M. Rayas R

ZOILA MAGDALENA RAYAS RODRIGUEZ
DIRECTORA DEL INSTITUTO

ANA KAREN CORONA PEREZ
ENCARGADA ADMINISTRATIVA Y CONTABLE

IMMA Instituto Municipal de la Mujer Autlán Gobierno Municipal Autlán 2021 - 2024

ASEJ2022-17-22-03-2023-1

CUENTA PUBLICA - OPD MUNICIPAL INSTITUTO MUNICIPAL DE LA MUJER DEL MUNICIPIO DE AUTLAN DE NAVARRO
INFORMATIVA ANUAL DE OBRAS
DEL 1 DE ENERO AL 31 DE DICIEMBRE DE 2022

NOMBRE DE OBRA O NÚMERO DE ORDEN DE TRABAJO	LOCALIDAD	DESCRIPCIÓN DE LA OBRA U OBJETO DEL CONTRATO	NOMBRE DEL EJECUTOR DE LA OBRA	UBICACIÓN (COORDENADAS GEOGRÁFICAS)		MODALIDAD DE EJECUCIÓN				PLAZO DE EJECUCIÓN			PRORROGA Y/O DIFERIMIENTO		ORIGEN DEL RECURSO (MONTO)				IMPORTE TOTAL DEL PAGO	ESTATUS DE LA OBRA	ENTREGA RECEPCIÓN Y/O MINUTA DE TERMINACIÓIN	
						ADMÓN. DIRECTA	CONTRATO														SI	NO
				LATITUD	LONGITUD		ADJ. DIRECTA	CONCURSO SIMPL.	LICITA. PÚBLICA	INICIO	TERMINO	DÍAS NATURALES	SI	NO	PROPIOS	ESTATAL	FISMDF	CONVENIO FEDERAL				
.	AUTLAN	NO EXISTE	IMMA	9.7671	104.366	X	X			01/01/2022	30/06/2022	180		X	$ -	$ -	$ -	$ -	$ -	Terminada	X	

Zoila M. Rayas R.

ZOILA MAGDALENA RAYAS RODRIGUEZ

DIRECTORA DEL INSTITUTO

ANA KAREN CORONA PEREZ

ENCARGADA ADMINISTRATIVA Y CONTABLE

IMMA
Instituto Municipal de la Mujer Autlán
Gobierno Municipal Autlán 2021- 2024

CUENTA PÚBLICA - OPD MUNICIPAL INSTITUTO MUNICIPAL DE LA MUJER DEL MUNICIPIO DE AUTLÁN DE NAVARRO INFORME ANUAL DE DESEMPEÑO EN LA GESTIÓN DEL 1 DE ENERO AL 31 DE DICIEMBRE DE 2022

INFORME ANUAL DE DESEMPEÑO EN LA GESTION 2022

OPD INSTITUTO MUNICIPAL DE LA MUJER DEL MUNICIPIO DE AUTLAN DE NAVARRO, JALISCO

LA LEY DE FISCALIZACIÓN SUPERIOR Y RENDICIÓN DE CUENTAS DEL ESTADO DE JALISCO Y SUS MUNICIPIOS, en su Capítulo II Cuentas Públicas e Informes de Desempeño y de Gestión Financiera, establece en su artículo 36. 1. Las entidades fiscalizables, en complemento al informe de avance de la gestión financiera, deberán integrar un informe anual de desempeño en la gestión, el cual deberá contener cuando menos: I. Evidencia sobre los logros e impactos generados en función a los objetivos estratégicos propuestos para el sector específico en el mediano plazo, de conformidad con el Sistema de Evaluación del Desempeño; y II. Las metodologías utilizadas para evaluar, recabar y analizar información con criterios explícitos de interpretación de resultados. 2. Estos informes deberán acompañarse a la cuenta pública que remita al Congreso del Estado. Artículo 37. 1. Los informes trimestrales de avance de gestión financiera deberán contener cuando menos: I. El flujo contable de ingresos y egresos semestral o trimestral, según corresponda al ejercicio del presupuesto; II. El avance del cumplimiento de los programas con base en los indicadores estratégicos aprobados en el respectivo presupuesto; III. Los procesos concluidos; y IV. La evaluación y, en su caso, reformulación de los programas.

La **evaluación** del **desempeño** es un proceso sistemático y periódico de estimación cuantitativa y cualitativa del grado de eficacia **con** el que las personas llevan a cabo las actividades y responsabilidades de los puestos que desarrollan, denotando con ello la eficiencia en la gestión realizada por parte de la Administración Pública Municipal.

Este informe refleja el avance logrado durante el ejercicio 2022, respecto a las metas de los programas presupuestarios que fueron plasmadas en los formatos de Indicadores de Desempeño del SID 2022, los cuales fueron elaborados de acuerdo a la clasificación del CONAC:

El Consejo Nacional de Armonización Contable con fundamento en los artículos 6, 7, 9, 41 y 46 fracción II, inciso b, de la Ley General de Contabilidad Gubernamental, aprobó el siguiente: ACUERDO POR EL QUE SE EMITE LA CLASIFICACIÓN PROGRAMÁTICA (Tipología general) Objeto Establecer la clasificación de los programas presupuestarios de los entes públicos, que permitirá organizar, en forma representativa y homogénea, las asignaciones de recursos de los programas presupuestarios. Ámbito de aplicación Las presentes disposiciones serán de observancia obligatoria para los entes públicos: poderes Ejecutivo, Legislativo y Judicial de la Federación y de las entidades federativas; entes autónomos de la Federación y de las entidades federativas; ayuntamientos de los municipios; y las entidades de la administración pública paraestatal, ya sean

federales, estatales o municipales. Para el caso de la Federación la información a que se refiere esta norma se realizará de conformidad con lo establecido en la Ley Federal de Presupuesto y Responsabilidad Hacendaria. Cuando los entes públicos ejerzan recursos federales se estará a lo dispuesto en el punto anterior. Clasificación Programática La clasificación programática, se presenta a continuación: Clasificación Programática Programas Presupuestarios Programas Subsidios: Sector Social y Privado o Entidades Federativas y Municipios Sujetos a Reglas de Operación S Otros Subsidios U Desempeño de las Funciones Prestación de Servicios Públicos E Provisión de Bienes Públicos B Planeación, seguimiento y evaluación de políticas públicas P Promoción y fomento F Regulación y supervisión G Funciones de las Fuerzas Armadas (Únicamente Gobierno Federal) A Específicos R Proyectos de Inversión K Administrativos y de Apoyo al proceso presupuestario y para mejorar la eficiencia institucional M Apoyo a la función pública y al mejoramiento de la gestión O Operaciones ajenas W Compromisos Obligaciones de cumplimiento de resolución jurisdiccional L Desastres Naturales N Obligaciones Pensiones y jubilaciones J Aportaciones a la seguridad social T Aportaciones a fondos de estabilización Y Aportaciones a fondos de inversión y reestructura de pensiones Z Programas de Gasto Federalizado (Gobierno Federal) Gasto Federalizado I Participaciones a entidades federativas y municipios C Costo financiero, deuda o apoyos a deudores y ahorradores de la banca D Adeudos de ejercicios fiscales anteriores.

LOGROS E IMPACTOS GENERADOS

Sección 1. Programas con Matrices de Indicadores para Resultados

Galardón del Hombre y la Mujer:

Durante el ejercicio 2022 se realizaron tres galardones, el primero se realizó como rezago del 2021 (del hombre) mismo que fue entregado a hombres cuya trayectoria enriquecen con sus proyectos profesionales o de vida la igualdad entre hombres y mujeres, el segundo se realizó al 100% cual fue otorgado a Mujeres Autlenses las cuales han demostrado que con sus acciones diarias pueden cambiar el entorno de su comunidad fomentando la erradicación de la discriminación; y para finalizar el año se entregó el cuarto galardón del hombre en el cual se entregaron 14 reconocimientos.

Prevención del embarazo en secundarias:

El programa de prevención del embarazo en adolescentes en secundaria el cual tiene la finalidad de crear conciencia en las adolescentes sobre las consecuencias de tener relaciones sexuales sin métodos anticonceptivos. Este proyecto tuvo un avance del 70% sobre el objetivo plasmado en el presupuesto presentado para el 2022.

Sección 2 Programas de Gestión (Sin MIR)

Atenciones Especializadas (Jurídicas y Psicológicas)

Durante el ejercicio 2022 se brindaron un total de 1163 atenciones especializadas dirigidas a usuarias y usuarios que asistieron a solicitarlos al Instituto de la Mujer, de las cuales 871 fueron

del área de psicología, 122 se derivaron al área jurídica y 170 acudieron a una atención de primer contacto con el área de Trabajo Social.

Charlas a la ciudadanía de Autlán de Navarro

En el 2022 se ofrecieron diversas charlas en agencias, delegaciones, escuelas, empresas privadas donde se abordaron temas como, Violencia de Género, Nuevas Masculinidades, Prevención de Abuso Sexual Infantil, Prevención de Violencia Digital, entre otros. Con esta acción se obtuvo acercamiento con cerca de 2000 ciudadanas y ciudadanos Autlenses.

Compromisos:

El Instituto de la Mujer de Autlán está comprometido en dar a conocer los servicios que gratuitamente ofrece a la ciudadanía, esto con el objetivo de que los mismos ciudadanos se acerquen a la institución la cual abre sus puertas tanto a hombres como mujeres. De igual manera tiene el compromiso de brindar capacitaciones para poder prevenir la violencia de género, principalmente.

Obligaciones:

La principal obligación del Instituto de la Mujer es prevenir la violencia de género, al igual que brindar atenciones especializadas y de calidad a los usuarios y usuarias que lo requieran, tan solo en el ejercicio 2022 se brindaron un total de 1,163 atenciones.

Metodologías Empleadas

Sección 1. Metodologías para recabar y analizar información de programas con MIR

Galardón del Hombre y la Mujer:

Se cuenta con un archivo de fotografías del día del evento, expedientes de las candidatas y los candidatos a postularse para el galardón, minuta del jurado de liberador, así como auxiliares contables que demuestran los gastos realizados en esta actividad

Prevención del embarazo en secundarias:

Se cuentas con hojas de registro, fotografías, encuestas, oficios dirigidos a escuelas secundarias, minutas de las reuniones hechas por el comité de prevención del embarazo.

Sección 2. Metodologías para recabar y analizar información de programas de gestión (Sin MIR).

Atenciones Especializadas (Jurídicas y Psicológicas)

El Instituto de la Mujer cuenta con la lista de asistencia de los usuarios y de las usuarias que acuden a recibir una atención especializada en el Instituto de la Mujer, así como cada área de atención cuenta con un archivo de expedientes de las atenciones que se brindan.

Charlas a la ciudadanía de Autlán de Navarro

La Institución cuenta con listas de asistencia, fotografías, oficios de peticiones y/o acercamiento para poder realizar este tipo de actividad.

Compromisos:

Se cuenta con fotografías de los stands de información que se han puesto en lugares concurridos de la ciudad ofreciendo folletos o panfletos para que la información esté al alcance de todos.

Obligaciones:

Bases de datos y archivos físicos con los expedientes y las listas de asistencia de los usuarios y las usuarias que acuden libremente al Instituto de la Mujer en busca de una atención o asesoría de profesionales en el área de la salud mental y en el área jurídica.

ANEXOS

ENERO 2022









FEBRERO 2022





MARZO 2022





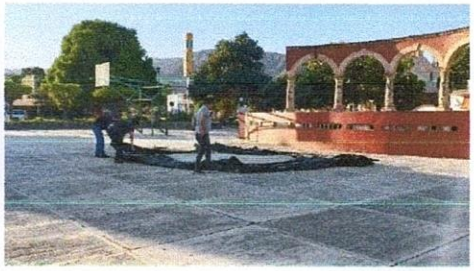

ABRIL 2022


Celebrando el mes de Abril
"Dia del Niño y de la Niña"
Te contaremos acerca de
los Derechos de las
Niñas
Niños
Adolescentes
Impartido por la
Lic. Alma Alejandra Velarde
de la Torre
Entrevista:
Abogada Ana María Peña González
Viernes 08
de Abril
11:00
a.m.
Transmisión en Vivo
Instituto de la Mujer Autlán




IMMA

MAYO 2022


IMM




AUTLÁN
IMMA
TEMA
"La importancia de ir al Psicólogo"
Mitos y Realidades
Desarrollado por la
Psic. Rosa Ilda Toro Ambrosio
Y
Psic. María Esther Robles Guerrero
Viernes 27 de Mayo
11:00 a.m.
Transmisión en Vivo
Instituto De la Mujer Autlán






AUTLAN
14
GALARDÓN CIHUATL
2022

JUNIO 2022











JULIO 2022

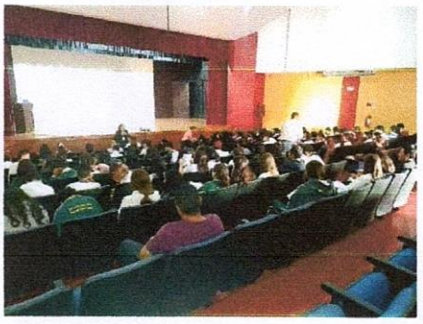


SALUD
COMUSIDA
INFECCIONES DE
TRANSMISION SEXUAL
VIH/SIDA.









AGOSTO 2022

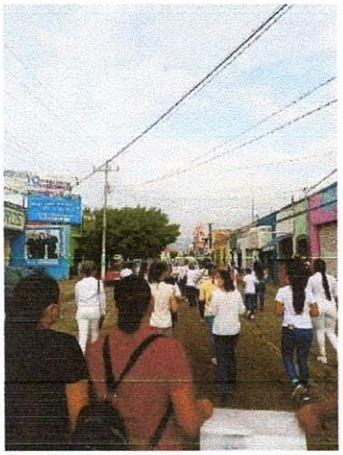

SEPTIEMBRE 2022













OCTUBRE 2022









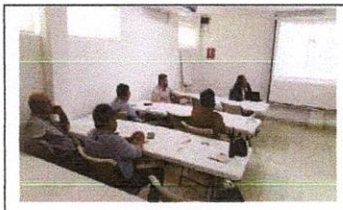




BEBIDAS ARTESANALES
¡VIVA MEXICO!

NOVIEMBRE 2022







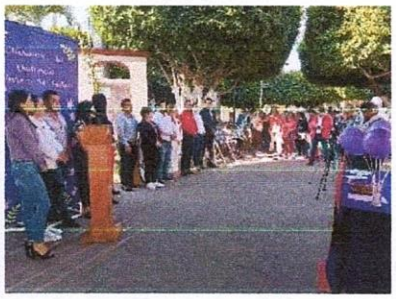







DICIEMBRE 2022











ZOILA MAGDALENA RAYAS RODRIGUEZ

DIRECTORA DEL INSTITUTO

ANA KAREN CORONA PEREZ

ENCARGADA ADMINISTRATIVA Y CONTABLE

IMMA
Instituto Municipal de la Mujer Autlán
Gobierno Municipal Autlán 2021- 2024

ASEJ2022-17-27-04-2023-1

Bajo protesta de decir verdad declaramos que los Estados Financieros y sus Notas son razonablemente correctos y responsabilidad del emisor.

CUENTA PÚBLICA - DIF SISTEMA PARA EL DESARROLLO INTEGRAL DE LA FAMILIA DEL MUNICIPIO DE AUTLÁN DE NAVARRO DIF

ESTADO DE SITUACIÓN FINANCIERA

DEL 1 DE ENERO AL 31 DE DICIEMBRE DE 2022

CONCEPTO	2022	2021	CTA
ACTIVO			
ACTIVO CIRCULANTE			
EFECTIVO Y EQUIVALENTES			
Efectivo	902,979.57	400,269.13	
Bancos/Tesorería	13,575.62	16,479.39	21110
Bancos/Dependencias y otros	889,403.95	383,789.74	21120
Inversiones temporales (hasta 3 meses)	0.00	0.00	21130
Fondos con afectación específica	0.00	0.00	21140
Depósitos de fondos de terceros en garantía y/o administración	0.00	0.00	21150
Otros efectivos y equivalentes	0.00	0.00	21160
DERECHOS A RECIBIR EFECTIVO O EQUIVALENTES	0.00	0.00	21170
Inversiones financieras de corto plazo	386,084.48	340,561.60	21180
Cuentas por cobrar a corto plazo	0.00	0.00	21190
Deudores diversos por cobrar a corto plazo	0.00	0.00	**21200**
Ingresos por recuperar a corto plazo	244,405.48	200,151.60	21210
Deudores por anticipos de la tesorería a corto plazo	0.00	0.00	21220
Préstamos otorgados a corto plazo	0.00	0.00	21290
Otros derechos a recibir efectivo o equivalentes a corto plazo	12,000.00	12,000.00	**21300**
DERECHOS A RECIBIR BIENES O SERVICIOS	129,679.00	128,410.00	21310
Anticipo a proveedores por adquisición de bienes y prestación de servicios a corto plazo	0.00	0.00	21320
Anticipo a proveedores por adquisición de bienes inmuebles y muebles a corto plazo	0.00	0.00	21330
Anticipo a proveedores por adquisición de bienes intangibles a corto plazo	0.00	0.00	**21400**
Anticipo a contratistas por obras públicas a corto plazo	0.00	0.00	21410
Otros derechos a recibir bienes o servicios a corto plazo	0.00	0.00	21420
INVENTARIOS	0.00	0.00	**21500**
Inventario de mercancías para venta	0.00	0.00	21510
Inventario de mercancías terminadas	0.00	0.00	21520
Inventario de mercancías en proceso de elaboración	0.00	0.00	21590
Inventario de materias primas, materiales y suministros para producción	0.00	0.00	**21600**
Bienes en tránsito	0.00	0.00	21610
ALMACENES	0.00	0.00	21620
Almacén de materiales y suministro para el consumo	0.00	0.00	21630
ESTIMACIÓN POR PÉRDIDA O DETERIORO DE ACTIVOS CIRCULANTES	0.00	0.00	21640
Estimaciones para cuentas incobrables por derechos a recibir efectivo o equivalentes	0.00	0.00	21650
Estimación por deterioro de inventarios	0.00	0.00	21660
OTROS ACTIVOS CIRCULANTES	0.00	0.00	**21700**
Valores en garantía	0.00	0.00	21710
Bienes en garantía (excluye depósitos de fondos)	0.00	0.00	21720
Bienes derivados de embargos, decomisos, aseguramientos y dación en pago	0.00	0.00	21790
Adquisición con fondos de terceros	0.00	0.00	**21900**
	0.00	0.00	21910
TIVO NO CIRCULANTE *ACTIVOS CIRCULANTES*	1,289,064.05	740,830.73	21920
VERSIONES FINANCIERAS A LARGO PLAZO	0.00	0.00	21990
nversiones a largo plazo	0.00	0.00	**22000**
ítulos y valores a largo plazo	0.00	0.00	**22100**
deicomisos, mandatos y contratos análogos	0.00	0.00	22110
articipaciones y aportaciones de capital	0.00	0.00	22120
RECHOS A RECIBIR EFECTIVO O EQUIVALENTES A LARGO PLAZO	0.00	0.00	**22200**
ocumentos por cobrar a largo plazo	0.00	0.00	22210
eudores diversos a largo plazo	0.00	0.00	22220
gresos por recuperar a largo plazo	0.00	0.00	22290
éstamos otorgados a largo plazo	0.00	0.00	**22300**
ros derechos a recibir efectivo o equivalentes a largo plazo	0.00	0.00	22310
NES INMUEBLES, INFRAESTRUCTURA Y CONSTRUCCIONES EN PROCESO	0.00	0.00	22320
rrenos	0.00	0.00	22330
iendas	0.00	0.00	22340
ficios no habitacionales	0.00	0.00	22350
raestructura	0.00	0.00	**22400**
nstrucciones en proceso en bienes de dominio público	0.00	0.00	22410
nstrucciones en proceso en bienes propios	0.00	0.00	22420
os bienes inmuebles	0.00	0.00	22490
ES MUEBLES	0.00	0.00	**22500**
oiliario y equipo de administración	2,422,802.84	1,298,215.46	22510
oiliario y equipo educacional y recreativo	574,401.38	505,601.38	22520
ipo e instrumental médico y de laboratorio	0.00	0.00	22530
culos y equipo de transporte	1,658,913.74	752,828.08	22540
po de defensa y seguridad	0.00	0.00	22550
uinaria, otros equipos y herramientas	0.00	0.00	22560
cciones, obras de arte y objetos valiosos	158,087.72	8,386.00	**22600**
os biológicos	31,400.00	31,400.00	22610
	0.00	0.00	

CONCEPTO	2022	2021
20000 **PASIVO**		
21000 **PASIVO CIRCULANTE**		
CUENTAS POR PAGAR A CORTO PLAZO	3,619,625.66	3,164,578.86
Servicios personales por pagar a corto plazo	911,375.03	890,057.51
Proveedores por pagar a corto plazo	186,417.59	186,289.70
Contratistas por obras públicas por pagar a corto plazo	0.00	0.00
Participaciones y aportaciones por pagar a corto plazo	0.00	0.00
Transferencias otorgadas por pagar a corto plazo	0.00	0.00
Intereses, comisiones y otros gastos de la deuda pública por pagar a corto plazo	0.00	0.00
Retenciones y contribuciones por pagar a corto plazo	0.00	0.00
Devoluciones de la ley de ingresos por pagar a corto plazo	2,481,138.14	2,058,104.64
Otras cuentas por pagar a corto plazo	0.00	0.00
DOCUMENTOS POR PAGAR A CORTO PLAZO	40,694.90	30,127.01
Documentos comerciales por pagar a corto plazo	20,099.41	20,099.41
Documentos con contratistas por obras públicas por pagar a corto plazo	20,099.41	20,099.41
Otros documentos por pagar a corto plazo	0.00	0.00
PORCIÓN A CORTO PLAZO DE LA DEUDA PÚBLICA A LARGO PLAZO	0.00	0.00
Porción a corto plazo de la deuda pública interna	0.00	0.00
Porción a corto plazo de la deuda pública externa	0.00	0.00
Porción a corto plazo de arrendamiento financiero	0.00	0.00
TÍTULOS Y VALORES A CORTO PLAZO	0.00	0.00
Títulos y valores de la deuda pública interna a corto plazo	0.00	0.00
Títulos y valores de la deuda pública externa a corto plazo	0.00	0.00
PASIVOS DIFERIDOS A CORTO PLAZO	0.00	0.00
Ingresos cobrados por adelantado a corto plazo	0.00	0.00
Intereses cobrados por adelantado a corto plazo	0.00	0.00
Otros pasivos diferidos a corto plazo	0.00	0.00
FONDOS Y BIENES DE TERCEROS EN GARANTÍA Y/O ADMINISTRACIÓN A CORTO PLAZO	0.00	0.00
Fondos en garantía a corto plazo	0.00	0.00
Fondos en administración a corto plazo	0.00	0.00
Fondos contingentes a corto plazo	0.00	0.00
Fondos de fideicomisos, mandatos y contratos análogos a corto plazo	0.00	0.00
Otros fondos de terceros en garantía y/o administración a corto plazo	0.00	0.00
Valores y bienes en garantía a corto plazo	0.00	0.00
PROVISIONES A CORTO PLAZO	0.00	0.00
Provisión para demandas y juicios a corto plazo	0.00	0.00
Provisión para contingencias a corto plazo	0.00	0.00
Otras provisiones a corto plazo	0.00	0.00
OTROS PASIVOS A CORTO PLAZO	0.00	0.00
Ingresos por clasificar	0.00	0.00
Recaudación por participar	0.00	0.00
Otros pasivos circulantes	0.00	0.00
PASIVO NO CIRCULANTE *PASIVOS CIRCULANTES*	3,639,725.07	3,184,678.27
CUENTAS POR PAGAR A LARGO PLAZO	0.00	0.00
Proveedores por pagar a largo plazo	0.00	0.00
Contratistas por obras públicas por pagar a largo plazo	0.00	0.00
DOCUMENTOS POR PAGAR A LARGO PLAZO	0.00	0.00
Documentos comerciales por pagar a largo plazo	0.00	0.00
Documentos con contratistas por obras públicas por pagar a largo plazo	0.00	0.00
Otros documentos por pagar a largo plazo	0.00	0.00
DEUDA PÚBLICA A LARGO PLAZO	0.00	0.00
Títulos y valores de la deuda pública interna a largo plazo	0.00	0.00
Títulos y valores de la deuda pública externa a largo plazo	0.00	0.00
Préstamos de la deuda pública interna por pagar a largo plazo	0.00	0.00
Préstamos de la deuda pública externa por pagar a largo plazo	0.00	0.00
Arrendamiento financiero por pagar a largo plazo	0.00	0.00
PASIVOS DIFERIDOS A LARGO PLAZO	0.00	0.00
Créditos diferidos a largo plazo	0.00	0.00
Intereses cobrados por adelantado a largo plazo	0.00	0.00
Otros pasivos diferidos a largo plazo	0.00	0.00
FONDOS Y BIENES DE TERCEROS EN GARANTÍA Y/O ADMINISTRACIÓN A LARGO PLAZO	0.00	0.00
Fondos en garantía a largo plazo	0.00	0.00
Fondos en administración a largo plazo	0.00	0.00
Fondos contingentes a largo plazo	0.00	0.00
Fondos de fideicomisos, mandatos y contratos análogos a largo plazo	0.00	0.00
Otros fondos de terceros en garantía y/o administración a largo plazo	0.00	0.00
Valores y bienes en garantía a largo plazo	0.00	0.00
PROVISIONES A LARGO PLAZO	0.00	0.00
Provisión para demandas y juicios a largo plazo	0.00	0.00

CUENTA PÚBLICA - DIF SISTEMA PARA EL DESARROLLO INTEGRAL DE LA FAMILIA DEL MUNICIPIO DE AUTLÁN DE NAVARRO DIF

ESTADO DE SITUACIÓN FINANCIERA

DEL 1 DE ENERO AL 31 DE DICIEMBRE DE 2022

	2022	2021	CTA	CONCEPTO
	0.00	0.00	22620	Provisión para pensiones a largo plazo
	0.00	0.00	22630	Provisión para contingencias a largo plazo
	0.00	0.00	22690	Otras provisiones a largo plazo
	0.00	0.00		
DE BIENES	0.00	0.00		
	0.00	0.00	30000	**HACIENDA PÚBLICA/ PATRIMONIO**
	0.00	0.00	31000	**HACIENDA PÚBLICA/ PATRIMONIO CONTRIBUIDO**
	0.00	0.00	31100	Aportaciones
	0.00	0.00	31200	Donaciones de capital
	0.00	0.00	31300	Actualización de la hacienda pública/patrimonio
	0.00	0.00	32000	**HACIENDA PÚBLICA/PATRIMONIO GENERADO**
	0.00	0.00	32100	Resultado del ejercicio (ahorro/desahorro)
ro	0.00	0.00	32200	Resultado de ejercicios anteriores
	0.00	0.00	32300	**REVALÚOS**
	0.00	0.00	32310	Revalúo de bienes inmuebles
	0.00	0.00	32320	Revalúo de bienes muebles
	0.00	0.00	32330	Revalúo de bienes intangibles
	0.00	0.00	32390	Otros revalúos
ULANTES	0.00	0.00	32400	**RESERVAS**
os por cobrar a largo plazo	0.00	0.00	32410	Reservas de patrimonio
diversos por cobrar a largo plazo	0.00	0.00	32420	Reservas territoriales
or cobrar a largo plazo	0.00	0.00	32430	Reservas por contingencias
otorgados a largo plazo	0.00	0.00	32500	**RECTIFICACIONES DE RESULTADOS DE EJERCICIOS ANTERIORES**
lazo	0.00	0.00	32510	Cambios en politicas contables
	0.00	0.00	32520	Cambios por errores contables
	0.00	0.00	33000	**EXCESO O INSUFICIENCIA EN LA ACTUALIZACIÓN DE LA HACIENDA PÚBLICA / PATRIMONIO**
	0.00	0.00	33100	Resultado por posición monetaria
	0.00	0.00	33200	Resultado por tenencia de activos no monetarios
ACTIVOS NO CIRCULANTES	2,422,802.84	1,298,215.46		
TOTAL DEL ACTIVO	3,711,866.89	2,039,046.19		

	2022	2021
	0.00	
	0.00	0.00
PASIVOS NO CIRCULANTES	0.00	0.00
TOTAL DE PASIVOS	3,639,725.07	0.00
	0.00	3,184,678.27
		0.00
	0.00	0.00
	0.00	0.00
	72,141.82	0.00
	1,217,773.90	-1,145,632.08
	-1,145,632.08	451,869.03
	0.00	-1,597,501.11
		0.00
	0.00	
	0.00	0.00
	0.00	0.00
	0.00	0.00
		0.00
	0.00	
	0.00	0.00
	0.00	0.00
	0.00	0.00
		0.00
	0.00	
	0.00	0.00
	0.00	0.00
TOTAL HACIENDA PUBLICA / PATRIMONIO	72,141.82	-1,145,632.08
SUMA DE PASIVO Y PATRIMONIO / HACIENDA PÚBLICA	3,711,866.89	2,039,046.19

dos financieros y sus notas, son razonablemente correctos y son responsabilidad del emisor.

ASEJ2022-17-28-04-2023-1

LAURA PAULINA GALVAN PELAYO
DIRECTORA

ARTURO MACEDO PEÑA
COORDINADOR ADMINISTRATIVO

CUENTA PÚBLICA - DIF SISTEMA PARA EL DESARROLLO INTEGRAL DE LA FAMILIA DEL MUNICIPIO DE AUTLÁN DE NAVARRO DIF

ESTADO DE SITUACIÓN FINANCIERA DETALLADO - LDF

DEL 1 DE ENERO AL 31 DE DICIEMBRE DE 2022

DESCRIPCIÓN	2022	2021	CTA
LANTE			
QUIVALENTES	902,979.57	400,269.13	
ería	13,575.62	16,479.39	
ndencias y otros	889,403.95	383,789.74	
mporales (hasta 3 meses)	0.00	0.00	
ectación específica	0.00	0.00	
fondos de terceros en garantía y/o administración	0.00	0.00	
s y equivalentes	0.00	0.00	
ECIBIR EFECTIVO O EQUIVALENTES	0.00	0.00	
ancieras de corto plazo	386,084.48	340,561.60	
obrar a corto plazo	0.00	0.00	
rsos por cobrar a corto plazo	0.00	0.00	
ecuperar a corto plazo	244,405.48	200,151.60	
anticipos de la tesorería a corto plazo	0.00	0.00	
rgados a corto plazo	0.00	0.00	
s a recibir efectivo o equivalentes a corto plazo	12,000.00	12,000.00	
ECIBIR BIENES O SERVICIOS	129,679.00	128,410.00	
veedores por adquisición de bienes y prestación de servicios a corto plazo	0.00	0.00	
veedores por adquisición de bienes inmuebles y muebles a corto plazo	0.00	0.00	
veedores por adquisición de bienes intangibles a corto plazo	0.00	0.00	
tratistas por obras públicas a corto plazo	0.00	0.00	
s a recibir bienes o servicios a corto plazo	0.00	0.00	
nercancías para venta	0.00	0.00	
nercancías terminadas	0.00	0.00	
nercancías en proceso de elaboración	0.00	0.00	
naterias primas, materiales y suministros para producción	0.00	0.00	
sito	0.00	0.00	
teriales y suministro para el consumo	0.00	0.00	
R PÉRDIDA O DETERIORO DE ACTIVOS CIRCULANTES	0.00	0.00	
ara cuentas incobrables por derechos a recibir efectivo o equivalentes	0.00	0.00	
deterioro de inventarios	0.00	0.00	
CIRCULANTES	0.00	0.00	
ntía	0.00	0.00	
tía (excluye depósitos de fondos)	0.00	0.00	
os de embargos, decomisos, aseguramientos y dación en pago	0.00	0.00	
fondos de terceros	0.00	0.00	
ACTIVOS CIRCULANTES	**1,289,064.05**	**740,830.73**	
CULANTE	0.00	0.00	
NANCIERAS A LARGO PLAZO	0.00	0.00	
rgo plazo	0.00	0.00	
a largo plazo	0.00	0.00	
andatos y contratos análogos	0.00	0.00	
y aportaciones de capital	0.00	0.00	
CIBIR EFECTIVO O EQUIVALENTES A LARGO PLAZO	0.00	0.00	
r cobrar a largo plazo	0.00	0.00	
os a largo plazo	0.00	0.00	
uperar a largo plazo	0.00	0.00	
gados a largo plazo	0.00	0.00	
a recibir efectivo o equivalentes a largo plazo	0.00	0.00	
ES, INFRAESTRUCTURA Y CONSTRUCCIONES EN PROCESO	0.00	0.00	
	0.00	0.00	
tacionales	0.00	0.00	
	0.00	0.00	
n proceso en bienes de dominio público	0.00	0.00	
n proceso en bienes propios	0.00	0.00	
uebles	0.00	0.00	
po de administración	**2,422,802.84**	**1,298,215.46**	
po educacional y recreativo	574,401.38	505,601.38	
	0.00	0.00	

CTA	DESCRIPCIÓN	2022	2021
20000	**PASIVO**		
21000	**PASIVO CIRCULANTE**		
21100	**CUENTAS POR PAGAR A CORTO PLAZO**	**3,619,625.66**	**3,164,578.86**
21110	Servicios personales por pagar a corto plazo	911,375.03	890,057.51
21120	Proveedores por pagar a corto plazo	186,417.59	186,289.70
21130	Contratistas por obras públicas por pagar a corto plazo	0.00	0.00
21140	Participaciones y aportaciones por pagar a corto plazo	0.00	0.00
21150	Transferencias otorgadas por pagar a corto plazo	0.00	0.00
21160	Intereses, comisiones y otros gastos de la deuda pública por pagar a corto plazo	0.00	0.00
21170	Retenciones y contribuciones por pagar a corto plazo	2,481,138.14	2,058,104.64
21180	Devoluciones de la ley de ingresos por pagar a corto plazo	0.00	0.00
21190	Otras cuentas por pagar a corto plazo	40,694.90	30,127.01
21200	**DOCUMENTOS POR PAGAR A CORTO PLAZO**	**20,099.41**	**20,099.41**
21210	Documentos comerciales por pagar a corto plazo	20,099.41	20,099.41
21220	Documentos con contratistas por obras públicas por pagar a corto plazo	0.00	0.00
21290	Otros documentos por pagar a corto plazo	0.00	0.00
21300	**PORCIÓN A CORTO PLAZO DE LA DEUDA PÚBLICA A LARGO PLAZO**	**0.00**	**0.00**
21310	Porción a corto plazo de la deuda pública interna	0.00	0.00
21320	Porción a corto plazo de la deuda pública externa	0.00	0.00
21330	Porción a corto plazo de arrendamiento financiero	0.00	0.00
21400	**TÍTULOS Y VALORES A CORTO PLAZO**	**0.00**	**0.00**
21410	Títulos y valores de la deuda pública interna a corto plazo	0.00	0.00
21420	Títulos y valores de la deuda pública externa a corto plazo	0.00	0.00
21500	**PASIVOS DIFERIDOS A CORTO PLAZO**	**0.00**	**0.00**
21510	Ingresos cobrados por adelantado a corto plazo	0.00	0.00
21520	Intereses cobrados por adelantado a corto plazo	0.00	0.00
21590	Otros pasivos diferidos a corto plazo	0.00	0.00
21600	**FONDOS Y BIENES DE TERCEROS EN GARANTÍA Y/O ADMINISTRACIÓN A CORTO PLAZO**	**0.00**	**0.00**
21610	Fondos en garantía a corto plazo	0.00	0.00
21620	Fondos en administración a corto plazo	0.00	0.00
21630	Fondos contingentes a corto plazo	0.00	0.00
21640	Fondos de fideicomisos, mandatos y contratos análogos a corto plazo	0.00	0.00
21650	Otros fondos de terceros en garantía y/o administración a corto plazo	0.00	0.00
21660	Valores y bienes en garantía a corto plazo	0.00	0.00
21700	**PROVISIONES A CORTO PLAZO**	**0.00**	**0.00**
21710	Provisión para demandas y juicios a corto plazo	0.00	0.00
21720	Provisión para contingencias a corto plazo	0.00	0.00
21790	Otras provisiones a corto plazo	0.00	0.00
21900	**OTROS PASIVOS A CORTO PLAZO**	**0.00**	**0.00**
21910	Ingresos por clasificar	0.00	0.00
21920	Recaudación por participar	0.00	0.00
21990	Otros pasivos circulantes	0.00	0.00
	PASIVOS CIRCULANTES	**3,639,725.07**	**3,184,678.27**
22000	**PASIVO NO CIRCULANTE**		
22100	**CUENTAS POR PAGAR A LARGO PLAZO**	**0.00**	**0.00**
22110	Proveedores por pagar a largo plazo	0.00	0.00
22120	Contratistas por obras públicas por pagar a largo plazo	0.00	0.00
22200	**DOCUMENTOS POR PAGAR A LARGO PLAZO**	**0.00**	**0.00**
22210	Documentos comerciales por pagar a largo plazo	0.00	0.00
22220	Documentos con contratistas por obras públicas por pagar a largo plazo	0.00	0.00
22290	Otros documentos por pagar a largo plazo	0.00	0.00
22300	**DEUDA PÚBLICA A LARGO PLAZO**	**0.00**	**0.00**
22310	Títulos y valores de la deuda pública interna a largo plazo	0.00	0.00
22320	Títulos y valores de la deuda pública externa a largo plazo	0.00	0.00
22330	Préstamos de la deuda pública interna por pagar a largo plazo	0.00	0.00
22340	Préstamos de la deuda pública externa por pagar a largo plazo	0.00	0.00
22350	Arrendamiento financiero por pagar a largo plazo	0.00	0.00
22400	**PASIVOS DIFERIDOS A LARGO PLAZO**	**0.00**	**0.00**
22410	Créditos diferidos a largo plazo	0.00	0.00
22420	Intereses cobrados por adelantado a largo plazo	0.00	0.00
22490	Otros pasivos diferidos a largo plazo	0.00	0.00
22500	**FONDOS Y BIENES DE TERCEROS EN GARANTÍA Y/O ADMINISTRACIÓN A LARGO PLAZO**	**0.00**	**0.00**
22510	Fondos en garantía a largo plazo	0.00	0.00
22520	Fondos en administración a largo plazo	0.00	0.00

CUENTA PÚBLICA - DIF SISTEMA PARA EL DESARROLLO INTEGRAL DE LA FAMILIA DEL MUNICIPIO DE AUTLÁN DE NAVARRO DIF

ESTADO DE SITUACIÓN FINANCIERA DETALLADO - LDF

DEL 1 DE ENERO AL 31 DE DICIEMBRE DE 2022

CTA.	DESCRIPCIÓN	2022	2021
12430	Equipo e instrumental médico y de laboratorio	1,658,913.74	752,828.08
12440	Vehículos y equipo de transporte	0.00	0.00
12450	Equipo de defensa y seguridad	0.00	0.00
12460	Maquinaria, otros equipos y herramientas	158,087.72	8,386.00
12470	Colecciones, obras de arte y objetos valiosos	31,400.00	31,400.00
12480	Activos biológicos	0.00	0.00
12500	**ACTIVOS INTANGIBLES**	**0.00**	**0.00**
12510	Software	0.00	0.00
12520	Patentes, marcas y derechos	0.00	0.00
12530	Concesiones y franquicias	0.00	0.00
12540	Licencias	0.00	0.00
12590	Otros activos intangibles	0.00	0.00
12600	**DEPRECIACIÓN, DETERIORO Y AMORTIZACIÓN ACUMULADA DE BIENES**	**0.00**	**0.00**
12610	Depreciación acumulada de bienes inmuebles	0.00	0.00
12620	Depreciación acumulada de infraestructura	0.00	0.00
12630	Depreciación acumulada de bienes muebles	0.00	0.00
12640	Deterioro acumulado de activos biológicos	0.00	0.00
12650	Amortización acumulada de activos intangibles	0.00	0.00
12700	**ACTIVOS DIFERIDOS**	**0.00**	**0.00**
12710	Estudios, formulación y evaluación de proyectos	0.00	0.00
12720	Derechos sobre bienes en régimen de arrendamiento financiero	0.00	0.00
12730	Gastos pagados por adelantado a largo plazo	0.00	0.00
12740	Anticipos a largo plazo	0.00	0.00
12750	Beneficios al retiro de empleados pagados por adelantado	0.00	0.00
12790	Otros activos diferidos	0.00	0.00
12800	**ESTIMACIÓN POR PÉRDIDA O DETERIORO DE ACTIVOS NO CIRCULANTES**	**0.00**	**0.00**
12810	Estimaciones por pérdida de cuentas incobrables de documentos por cobrar a largo plazo	0.00	0.00
12820	Estimaciones por pérdida de cuentas incobrables de deudores diversos por cobrar a largo plazo	0.00	0.00
12830	Estimaciones por pérdida de cuentas incobrables de ingresos por cobrar a largo plazo	0.00	0.00
12840	Estimaciones por pérdida de cuentas incobrables de préstamos otorgados a largo plazo	0.00	0.00
12890	Estimaciones por pérdida de otras cuentas incobrables a largo plazo	0.00	0.00
12900	**OTROS ACTIVOS NO CIRCULANTES**	**0.00**	**0.00**
12910	Bienes en concesión	0.00	0.00
12920	Bienes en arrendamiento financiero	0.00	0.00
12930	Bienes en comodato	0.00	0.00
	ACTIVOS NO CIRCULANTES	**2,422,802.84**	**1,298,215.46**
	TOTAL DEL ACTIVO	**3,711,866.89**	**2,039,046.19**

CTA	DESCRIPCIÓN	2022	2021
22530	Fondos contingentes a largo plazo	0.00	0.00
22540	Fondos de fideicomisos, mandatos y contratos análogos a largo plazo	0.00	0.00
22550	Otros fondos de terceros en garantía y/o administración a largo plazo	0.00	0.00
22560	Valores y bienes en garantía a largo plazo	0.00	0.00
22600	**PROVISIONES A LARGO PLAZO**	**0.00**	**0.00**
22610	Provisión para demandas y juicios a largo plazo	0.00	0.00
22620	Provisión para pensiones a largo plazo	0.00	0.00
22630	Provisión para contingencias a largo plazo	0.00	0.00
22690	Otras provisiones a largo plazo	0.00	0.00
	PASIVOS NO CIRCULANTES	**0.00**	**0.00**
	TOTAL DE PASIVOS	**3,639,725.07**	**3,184,678.27**
30000	**HACIENDA PÚBLICA/ PATRIMONIO**		
31000	**HACIENDA PÚBLICA/ PATRIMONIO CONTRIBUIDO**	**0.00**	**0.00**
31100	Aportaciones	0.00	0.00
31200	Donaciones de capital	0.00	0.00
31300	Actualización de la hacienda pública/patrimonio	0.00	0.00
32000	**HACIENDA PÚBLICA/PATRIMONIO GENERADO**	**72,141.82**	**-1,145,632.08**
32100	Resultado del ejercicio (ahorro/desahorro)	1,217,773.90	451,869.03
32200	Resultado de ejercicios anteriores	-1,145,632.08	-1,597,501.11
32300	**REVALÚOS**	**0.00**	**0.00**
32310	Revalúo de bienes inmuebles	0.00	0.00
32320	Revalúo de bienes muebles	0.00	0.00
32330	Revalúo de bienes intangibles	0.00	0.00
32390	Otros revalúos	0.00	0.00
32400	**RESERVAS**	**0.00**	**0.00**
32410	Reservas de patrimonio	0.00	0.00
32420	Reservas territoriales	0.00	0.00
32430	Reservas por contingencias	0.00	0.00
32500	**RECTIFICACIONES DE RESULTADOS DE EJERCICIOS ANTERIORES**	**0.00**	**0.00**
32510	Cambios en políticas contables	0.00	0.00
32520	Cambios por errores contables	0.00	0.00
33000	**EXCESO O INSUFICIENCIA EN LA ACTUALIZACIÓN DE LA HACIENDA PÚBLICA / PATRIMONIO**	**0.00**	**0.00**
33100	Resultado por posición monetaria	0.00	0.00
33200	Resultado por tenencia de activos no monetarios	0.00	0.00
	TOTAL HACIENDA PUBLICA / PATRIMONIO	**72,141.82**	**-1,145,632.08**
	SUMA DE PASIVO Y PATRIMONIO / HACIENDA PÚBLICA	**3,711,866.89**	**2,039,046.19**

Bajo protesta de decir verdad declaramos que los Estados Financieros y sus Notas son razonablemente correctos y responsabilidad del emisor.

SELLO

ASEJ2022-17-28-04-2023-1

LAURA PAULINA GALVAN PELAYO
DIRECTORA

ARTURO MACEDO PEÑA
COORDINADOR ADMINISTRATIVO

DIF
GOBIERNO MUNICIPAL
Autlán 2021-2024

CUENTA PÚBLICA - DIF SISTEMA PARA EL DESARROLLO INTEGRAL DE LA FAMILIA DEL MUNICIPIO DE AUTLÁN DE NAVARRO DIF

ESTADO DE VARIACIÓN DE LA HACIENDA PÚBLICA

DEL 1 DE ENERO AL 31 DE DICIEMBRE DE 2022

CONCEPTO	Hacienda pública/patrimonio contribuido	Hacienda pública/patrimonio generado de ejercicios anteriores	Hacienda pública/patrimonio generado del ejercicio	Exceso o insuficiencia en la actualización de la Hacienda pública/patrimonio	TOTAL
Hacienda pública / patrimonio contribuido neto de 2021	**0.00**				**0.00**
Aportaciones	0.00				0.00
Donaciones de capital	0.00				0.00
Actualización de la hacienda pública/patrimonio	0.00				0.00
Hacienda pública / patrimonio generado neto de 2021		**-1,597,501.11**	**451,869.03**		**-1,145,632.08**
Resultados del ejercicio (ahorro/desahorro)			451,869.03		451,869.03
Resultados de ejercicios anteriores		-1,597,501.11			-1,597,501.11
Revalúos		0.00			0.00
Reservas		0.00			0.00
Rectificaciones de resultados de ejercicios anteriores		0.00			0.00
Exceso o insuficiencia en la actualización de la Hacienda pública/patrimonio neto 2021				**0.00**	**0.00**
Resultado por posición monetaria				0.00	0.00
Resultado por tenencia de activos no monetarios				0.00	0.00
Hacienda pública / patrimonio neto final de 2021	**0.00**	**-1,597,501.11**	**451,869.03**	**0.00**	**-1,145,632.08**
Cambios en la hacienda pública/patrimonio contribuido neto de 2022	**0.00**				**0.00**
Aportaciones	0.00				0.00
Donaciones de capital	0.00				0.00
Actualización de la hacienda pública/patrimonio	0.00				0.00
Variaciones de la hacienda pública/patrimonio generado neto de 2022		**451,869.03**	**765,904.87**		**1,217,773.90**
Resultados del ejercicio (ahorro/desahorro)			1,217,773.90		1,217,773.90
Resultados de ejercicios anteriores		451,869.03	-451,869.03		0.00
Revalúos			0.00		0.00
Reservas			0.00		0.00
Rectificaciones de resultados de ejercicios anteriores			0.00		0.00
Cambios en el exceso o insuficiencia en la actualización de la hacienda pública/patrimonio neto de 2022				**0.00**	**0.00**
Resultados por posición monetaria				0.00	0.00
Resultados por terceros de activos no monetarios				0.00	0.00
Hacienda pública/patrimonio neto final de 2022	**0.00**	**-1,145,632.08**	**1,217,773.90**	**0.00**	**72,141.82**

Bajo protesta de decir verdad declaramos que los estados financieros y sus notas, son razonablemente correctos y son responsabilidad del emisor.

LAURA PAULINA GALVAN PELAYO
DIRECTORA

ARTURO MACEDO PEÑA
COORDINADOR ADMINISTRATIVO

ASEJ2022-17-28-04-2023-1

GOBIERNO MUNICIPAL
Autlán 2021-2024

NTA PÚBLICA - DIF SISTEMA PARA EL DESARROLLO INTEGRAL DE LA FAMILIA DEL MUNICIPIO DE AUTLÁN DE NAVARR(

ESTADO DE FLUJOS DE EFECTIVO

DEL 1 DE ENERO AL 31 DE DICIEMBRE DE 2022

CONCEPTO	2022	2021
Flujos de efectivo de las actividades de operación		
Origen	**12,011,185.28**	**7,976,201.20**
Impuestos	0.00	0.00
Cuotas y aportaciones de seguridad social	0.00	0.00
Contribuciones de mejoras	0.00	0.00
Derechos	0.00	0.00
Productos	0.00	0.00
Aprovechamientos	0.00	0.00
Ingresos por venta de bienes y prestación servicios	1,092,731.50	630,527.24
Participaciones, aportaciones, convenios, incentivos derivados de la colaboración fiscal y fondos distitntos de aportaciones	1,956,705.78	775,639.72
Transferencias, asignaciones, subsidios y subvenciones, y pensiones y jubilaciones	8,961,748.00	6,570,034.24
Otros origenes de operación	0.00	0.00
Aplicación	**10,383,887.46**	**7,563,479.64**
Servicios personales	7,283,163.65	4,913,532.84
Materiales y suministros	199,736.29	279,644.89
Servicios generales	400,863.39	161,701.00
Transferencias internas y asignaciones al sector público	0.00	0.00
Transferencias al resto del sector público	0.00	0.00
Subsidios y subvenciones	0.00	0.00
Ayudas sociales	1,165,584.11	832,262.69
Pensiones y jubilaciones	0.00	0.00
Transferencias a fideicomisos, mandatos y contratos análogos	0.00	0.00
Transferencias a la seguridad ocial	0.00	0.00
Donativos	0.00	0.00
Transferencias al exterior	0.00	0.00
Participaciones	0.00	0.00
Aportaciones	0.00	0.00
Convenios	0.00	0.00
Otros aplicaciones de operación	1,334,540.02	1,376,338.22
Flujos netos de efectivo por actividades de operación	**1,627,297.82**	**412,721.56**
Flujos de efectivo de las actividades de inversión		
Origen	**0.00**	**0.00**
Bienes inmuebles, infraestructura y construcciones en proceso	0.00	0.00
Bienes muebles	0.00	0.00
Otros Orígenes de inversión	0.00	0.00
Aplicación	**1,124,587.38**	**83,785.48**
Bienes inmuebles, infraestructura y construcciones en proceso	0.00	0.00
Bienes muebles	218,501.72	32,338.72
Otras aplicaciones de inversión	906,085.66	51,446.76
Flujos netos de efectivo por actividades de inversión	**-1,124,587.38**	**-83,785.48**
Flujo de efectivo de las actividades de financiamiento		
Origen	**0.00**	**0.00**
Endeudamiento neto	0.00	0.00
Interno	0.00	0.00
Externo		
Otros origenes de financiamiento	0.00	0.00
Aplicación	**0.00**	**32,130.56**
Servicios de la deuda	0.00	32,130.56
Interno	0.00	32,130.56
Externo		
Otras aplicaciones de finaciamiento	0.00	0.00
Flujos netos de efectivo por actividades de financiamiento	**0.00**	**-32,130.56**
Incremento/disminución neta en el efectivo y equivalentes al efectivo	**502,710.44**	**296,805.52**
Efectivo y equivalentes al efectivo al inicio del ejercicio	**400,269.13**	103,463.61
Efectivo y equivalentes al efectivo al final del ejercicio	**902,979.57**	**400,269.13**

Bajo protesta de decir verdad declaramos que los estados financieros y sus notas, son razonablemente correctos y son responsabilidad del emisor.

LAURA PAULINA GALVAN PELAYO
DIRECTORA

ARTURO MACEDO PEÑA
COORDINADOR ADMINISTRATIVO

ASEJ2022-17-28-04-2023-1
GOBIERNO MUNICIPAL
Autlán 2021-2024

CUENTA PÚBLICA - DIF SISTEMA PARA EL DESARROLLO INTEGRAL DE LA FAMILIA DEL MUNICIPIO DE AUTLÁN DE NAVARRO DIF
NOTAS A LOS ESTADOS FINANCIEROS
DE DESGLOSE
DEL 1 DE ENERO AL 31 DE DICIEMBRE DE 2022

NOTAS A LOS ESTADOS FINANCIEROS
CORTE ANUAL 2022

LAURA PAULINA GALVAN PELAYO

DIRECTORA

ARTURO MACEDO PEÑA

COORDINADOR ADMINISTRATIVO

ASEJ2022-17-28-04-2023-1

Bajo protesta de decir verdad declaramos que los Estados Financieros y sus Notas son razonablemente correctos y responsabilidad del emisor.

.ICA - DIF SISTEMA PARA EL DESARROLLO INTEGRAL DE LA FAMILIA DEL MUNICIPIO DE AUTLÁN DE

CONCILIACIÓN ENTRE LOS INGRESOS PRESUPUESTARIOS Y CONTABLES

DEL 1 DE ENERO AL 31 DE DICIEMBRE DE 2022

CONCEPTO	IMPORTE	
1. Total de ingresos presupuestarios		**12,011,185.28**
2. Ingresos contables no presupuestarios		**0.00**
2.1 Ingresos financieros	0.00	
2.2 Incremento por variaciones de inventarios	0.00	
2.3 Disminución del exceso de estimación por pérdida o deterioro u obsolescencia	0.00	
2.4 Disminución del exceso de provisiones	0.00	
2.5 Otros ingresos y beneficios varios	0.00	
2.6 Otros ingresos contables no presupuestarios	0.00	
3. Ingresos presupuestarios no contables		**0.00**
3.1 Aprovechamientos patrimoniales	0.00	
3.2 Ingresos derivados de financiamientos	0.00	
3.3 Otros ingresos presupuestarios no contables	0.00	
4. Total de ingresos contables		**12,011,185.28**

Bajo protesta de decir verdad declaramos que los estados financieros y sus notas, son razonablemente correctos y son responsabilidad del emisor.

LAURA PAULINA GALVAN PELAYO
DIRECTORA

ARTURO MACEDO PEÑA
COORDINADOR ADMINISTRATIVO

DIF
GOBIERNO MUNICIPAL
Autlán 2021-2024

ASEJ2022-17-28-04-2023-1

ICA - DIF SISTEMA PARA EL DESARROLLO INTEGRAL DE LA FAMILIA DEL MUNICIPIO DE AUTLÁN DE

CONCILIACIÓN ENTRE LOS EGRESOS PRESUPUESTARIOS Y LOS GASTOS CONTABLES

DEL 1 DE ENERO AL 31 DE DICIEMBRE DE 2022

CONCEPTO	IMPORTE	
1. Total de egresos presupuestarios		**10,793,411.38**
2. Egresos presupuestarios no contables		**0.00**
2.1 Materias primas y materiales de producción y comercialización	0.00	
2.2 Materiales y suministros	0.00	
2.3 Mobiliario y equipo de administración	0.00	
2.4 Mobiliario y equipo educacional y recreativo	0.00	
2.5 Equipo e instrumental médico y de laboratorio	0.00	
2.6 Vehículos y equipo de transporte	0.00	
2.7 Equipo de defensa y seguridad	0.00	
2.8 Maquinaria, otros equipos y herramientas	0.00	
2.9 Activos biológicos	0.00	
2.10 Bienes inmuebles	0.00	
2.11 Activos intangibles	0.00	
2.12 Obras públicas en bienes de dominio público	0.00	
2.13 Obras públicas en bienes propios	0.00	
2.14 Acciones y participaciones de capital	0.00	
2.15 Compra de títulos y valores	0.00	
2.16 Concesión de préstamos	0.00	
2.17 Inversiones en fideicomisos, mandatos y otros análogos	0.00	
2.18 Provisiones para contingencias y otras erogaciones especiales	0.00	
2.19 Amortización de la deuda pública	0.00	
2.20 Adeudos de ejercicios fiscales anteriores (ADEFAS)	0.00	
2.21 Otros egresos presupuestales no contables	0.00	
3. Gastos contables no presupuestales		**0.00**
3.1 Estimaciones, depreciaciones, deterioros, obsolescencias y amortizaciones	0.00	
3.2 Previsiones	0.00	
3.3 Disminución de inventarios	0.00	
3.4 Aumento por insuficiencia de estimaciones por pérdida o deterioro u obsolescencias	0.00	
3.5 Aumento por insuficiencia de provisiones	0.00	
3.6 Otros gastos	0.00	
3.7 Otros gastos contables no presupuestales	0.00	
4. Total de gastos contables		**10,793,411.38**

Bajo protesta de decir verdad declaramos que los estados financieros y sus notas, son razonablemente correctos y son responsabilidad del emisor.

LAURA PAULINA GALVAN PELAYO
DIRECTORA

ARTURO MACEDO PEÑA
COORDINADOR ADMINISTRATIVO

DIF
GOBIERNO MUNICIPAL
Autlán 2021-2024

ASEJ2022-17-28-04-2023-1

CUENTA PÚBLICA - DIF SISTEMA PARA EL DESARROLLO INTEGRAL DE LA FAMILIA DEL MUNICIPIO DE AUTLÁN DE NAVARRO DIF
NOTAS A LOS ESTADOS FINANCIEROS
DE MEMORIA
(CUENTAS DE ORDEN)
DEL 1 DE ENERO AL 31 DE DICIEMBRE DE 2022

NOTAS A LOS ESTADOS FINANCIEROS (CUENTAS DE ORDEN)
CORTE ANUAL 2022

LAURA PAULINA GALVAN PELAYO

DIRECTORA

ARTURO MACEDO PEÑA

COORDINADOR ADMINISTRATIVO

DIF
GOBIERNO MUNICIPAL
Autlán 2021-2024

ASEJ2022-17-28-04-2023-1

Bajo protesta de decir verdad declaramos que los Estados Financieros y sus Notas son razonablemente correctos y responsabilidad del emisor.

CUENTA PÚBLICA - DIF SISTEMA PARA EL DESARROLLO INTEGRAL DE LA FAMILIA DEL MUNICIPIO DE AUTLÁN DE NAVARRO DIF
NOTAS A LOS ESTADOS FINANCIEROS
DE GESTIÓN ADMINISTRATIVA
DEL 1 DE ENERO AL 31 DE DICIEMBRE DE 2022

NOTAS A LOS ESTADOS FINANCIEROS DE GESTION ADMINISTRATIVA
CORTE ANUAL 2022

LAURA PAULINA GALVAN PELAYO
DIRECTORA

ARTURO MACEDO PEÑA
COORDINADOR ADMINISTRATIVO

ASEJ2022-17-28-04-2023-1

Bajo protesta de decir verdad declaramos que los Estados Financieros y sus Notas son razonablemente correctos y responsabilidad del emisor.

'A PÚBLICA - DIF SISTEMA PARA EL DESARROLLO INTEGRAL DE LA FAMILIA DEL MUNICIPIO DE AUTLÁN DE NAVAR

ESTADO ANALÍTICO DEL ACTIVO

DEL 1 DE ENERO AL 31 DE DICIEMBRE DE 2022

CONCEPTO	SALDO INICIAL	CARGO DEL PERIODO	ABONO DEL PERIODO	SALDO FINAL	VARIACIÓN DEL PERIODO
Activo	**2,039,046.19**	**25,866,974.91**	**24,194,154.21**	**3,711,866.89**	**1,672,820.70**
Activo circulante	**740,830.73**	**24,742,387.53**	**24,194,154.21**	**1,289,064.05**	**548,233.32**
Efectivo y equivalentes	400,269.13	12,617,775.64	12,115,065.20	902,979.57	502,710.44
Derechos a recibir efectivo o equivalentes	340,561.60	12,124,611.89	12,079,089.01	386,084.48	45,522.88
Derechos a recibir bienes o servicios	0.00	0.00	0.00	0.00	0.00
Inventarios	0.00	0.00	0.00	0.00	0.00
Almacenes	0.00	0.00	0.00	0.00	0.00
Estimación por pérdida o deterioro de activos circulantes	0.00	0.00	0.00	0.00	0.00
Otros activos circulantes	0.00	0.00	0.00	0.00	0.00
Activo no circulante	**1,298,215.46**	**1,124,587.38**	**0.00**	**2,422,802.84**	**1,124,587.38**
Inversiones financieras a largo plazo	0.00	0.00	0.00	0.00	0.00
Derechos a recibir efectivo o equivalentes a largo plazo	0.00	0.00	0.00	0.00	0.00
Bienes inmuebles, infraestructura y construcciones en proceso	0.00	0.00	0.00	0.00	0.00
Bienes muebles	1,298,215.46	1,124,587.38	0.00	2,422,802.84	1,124,587.38
Activos intangibles	0.00	0.00	0.00	0.00	0.00
Depreciación, deterioro y amortización acumulada de bienes	0.00	0.00	0.00	0.00	0.00
Activos diferidos	0.00	0.00	0.00	0.00	0.00
Estimación por pérdida o deterioro de activos no circulantes	0.00	0.00	0.00	0.00	0.00
Otros activos no circulantes	0.00	0.00	0.00	0.00	0.00

Bajo protesta de decir verdad declaramos que los estados financieros y sus notas, son razonablemente correctos y son resposabilidad del emisor.

LAURA PAULINA GALVAN PELAYO
DIRECTORA

ARTURO MACEDO PEÑA
COORDINADOR ADMINISTRATIVO

ASEJ2022-17-28-04-2023-1

GOBIERNO MUNICIPAL
Autlán 2021-2024

CUENTA PÚBLICA - DIF SISTEMA PARA EL DESARROLLO INTEGRAL DE LA FAMILIA DEL MUNICIPIO DE AUTLÁN DE NAVARRO DIF

ESTADO DE ACTIVIDADES

DEL 1 DE ENERO AL 31 DE DICIEMBRE DE 2022

CTA.	CONCEPTO	2022	2021
40000	**INGRESOS Y OTROS BENEFICIOS**		
41000	**INGRESOS DE GESTIÓN**	1,092,731.50	630,527.24
41100	**IMPUESTOS**	0.00	0.00
41110	**Impuestos sobre los ingresos**	0.00	0.00
41110-1	*Impuestos sobre espectáculos públicos*	0.00	0.00
41120	**Impuestos sobre el patrimonio**	0.00	0.00
41120-1	*Impuesto predial*	0.00	0.00
41120-2	*Impuestos sobre transmisiones patrimoniales*	0.00	0.00
41120-3	*Impuestos sobre negocios jurídicos*	0.00	0.00
41130	**Impuestos sobre la producción, el consumo y las transacciones**	0.00	0.00
41140	**Impuestos al comercio exterior**	0.00	0.00
41150	**Impuestos sobre nóminas y asimilables**	0.00	0.00
41160	**Impuestos ecológicos**	0.00	0.00
41170	**Accesorios de impuestos**	0.00	0.00
41170-1	*Recargos*	0.00	0.00
41170-2	*Actualizaciones*	0.00	0.00
41170-3	*Multas*	0.00	0.00
41170-4	*Gastos de ejecución*	0.00	0.00
41170-5	*Otros no especificados*	0.00	0.00
41180	**Impuestos no comprendidos en la ley de ingresos vigente, causados en ejercicio fiscales anteriores pendientes de liquidar o pago**	0.00	0.00
41180-1	*Impuestos no comprendidos en la ley de ingresos vigente, causados en ejercicio fiscales anteriores pendientes de liquidar o pago*	0.00	0.00
41190	**Otros Impuestos**	0.00	0.00
41190-1	*Otros impuestos*	0.00	0.00
41200	**CUOTAS Y APORTACIONES DE SEGURIDAD SOCIAL**	0.00	0.00
41210	**Aportaciones para fondos de vivienda**	0.00	0.00
41220	**Cuotas para la seguridad social**	0.00	0.00
41230	**Cuotas de ahorro para el retiro**	0.00	0.00
41240	**Accesorios de cuotas y aportaciones de seguridad social**	0.00	0.00
41290	**Otras cuotas y aportaciones para la seguridad social**	0.00	0.00
41300	**CONTRIBUCIONES DE MEJORAS**	0.00	0.00
41310	**Contribuciones de mejoras por obras públicas**	0.00	0.00
41310-1	*Contribuciones de mejoras por obras públicas*	0.00	0.00
41320	**Contribuciones de mejoras no comprendidas en la ley de ing. vigente, causadas en ejercicios fiscales anteriores pendientes de liq. o pago**	0.00	0.00
41320-1	*Contribuciones de mejoras no comprendidas en la ley de ing. vigente, causadas en ejercicios fiscales anteriores pendientes de liq. o pago*	0.00	0.00
41400	**DERECHOS**	0.00	0.00
41410	**Derechos por el uso, goce, aprovechamiento o explotación de bienes de dominio público**	0.00	0.00
41410-1	*Derechos por el uso del piso*	0.00	0.00
41410-2	*Derechos por el uso de los estacionamientos*	0.00	0.00
41410-3	*Derechos de uso de cementerios y panteones municipales*	0.00	0.00
41410-4	*Derechos de concesiones y demás inmuebles de propiedad municipal*	0.00	0.00
41420	**Derechos a los hidrocarburos (derogada)**	0.00	0.00
41430	**Derechos por prestación de servicios**	0.00	0.00
41430-1	*Derechos de licencias y permisos de giros*	0.00	0.00
41430-2	*Derechos de licencias y permisos de anuncios*	0.00	0.00
41430-3	*Derechos de licencias de construcción, reconstrucción, reparación o demolición de obras*	0.00	0.00
41430-4	*Derechos de regularizaciones de los registros de obra*	0.00	0.00
41430-5	*Derechos de alineamiento, designación de número oficial e inspección*	0.00	0.00
41430-6	*Derechos de licencias de cambio de régimen de propiedad y urbanización*	0.00	0.00
41430-7	*Derechos de servicios de obra*	0.00	0.00
41430-8	*Derechos de servicios de sanidad*	0.00	0.00
41430-9	*Derechos de servicio de limpieza, recolección, traslado, tratamiento y disposición final de residuos*	0.00	0.00
41430-10	*Derechos de agua potable, drenaje, alcantarillado, tratamiento y disposición final de aguas residuales*	0.00	0.00
41430-11	*Derechos del rastro*	0.00	0.00
41430-12	*Derechos del registro civil*	0.00	0.00
41430-13	*Derechos de las certificaciones*	0.00	0.00
41430-14	*Derechos de los servicios de catastro*	0.00	0.00
41440	**Accesorios de derecho**	0.00	0.00
41440-1	*Recargos*	0.00	0.00
41440-2	*Actualizaciones*	0.00	0.00
41440-3	*Multas*	0.00	0.00
41440-4	*Gastos de ejecución*	0.00	0.00
41440-5	*Otros no especificados*	0.00	0.00
41450	**Derechos no comprendidos en la ley de ingresos vigente, causados en ejercicios fiscales anteriores pendientes de liquidación o pago**	0.00	0.00
41450-1	*Derechos no comprendidos en la ley de ingresos vigente, causados en ejercicios fiscales anteriores pendientes de liquidación o pago*	0.00	0.00
41490	**Otros derechos**	0.00	0.00
41490-1	*Otros derechos*	0.00	0.00
41500	**PRODUCTOS**	0.00	0.00
41510	**Productos**	0.00	0.00
41510-1	*Uso, goce, aprovechamiento o explotación de bienes de dominio privado*	0.00	0.00
41510-2	*Productos diversos*	0.00	0.00
41520	**Enajenación de bienes muebles no sujetos a ser inventariados (derogada)**	0.00	0.00
41530	**Accesorios de productos (derogada)**	0.00	0.00
41540	**Productos no comprendidos en la ley de ingresos vigente, causados en ejercicios fiscales anteriores pendientes de liquidación o pago**	0.00	0.00
41540-1	Productos no comprendidos en la ley de ingresos vigente, causadas en ejercicios fiscales anteriores pendientes de liquidación o pago	0.00	0.00
41590	**Otros productos que generan ingresos corrientes (derogada)**	0.00	0.00
41600	**APROVECHAMIENTOS**	0.00	0.00
41610	**Incentivos derivados de la colaboración fiscal (derogada)**	0.00	0.00
41620	**Multas**	0.00	0.00
41620-1	Multas	0.00	0.00
41630	**Indemnizaciones**	0.00	0.00
41630-1	Indemnizaciones	0.00	0.00
41640	**Reintegros**	0.00	0.00
41640-1	Reintegros	0.00	0.00
41650	**Aprovechamientos provenientes de obras públicas**	0.00	0.00
41640-1	Aprovechamientos provenientes de obras públicas	0.00	0.00
41660	**Aprovechamientos no comprendidos en la ley de ing. vigente, causados en ejercicios fiscales anteriores pendientes de liquidación o pago**	0.00	0.00
41640-1	Aprovechamientos no comprendidos en la ley de ing. vigente, causados en ejercicios fiscales anteriores pendientes de liquidación o pago	0.00	0.00
41670	**Aprovechamientos por aportaciones y cooperaciones (derogada)**	0.00	0.00
41680	**Accesorios de aprovechamiento**	0.00	0.00
41680-1	Recargos	0.00	0.00
41680-2	Actualizaciones	0.00	0.00
41680-3	Multas	0.00	0.00
41680-4	Gastos de ejecución	0.00	0.00
41680-5	Otros no especificados	0.00	0.00

CUENTA PÚBLICA - DIF SISTEMA PARA EL DESARROLLO INTEGRAL DE LA FAMILIA DEL MUNICIPIO DE AUTLÁN DE NAVARRO DIF

ESTADO DE ACTIVIDADES

DEL 1 DE ENERO AL 31 DE DICIEMBRE DE 2022

CTA.	CONCEPTO	2022	2021
41690	Otros aprovechamientos	0.00	0.00
41690-1	Otros aprovechamientos	0.00	0.00
41700	INGRESOS POR VENTAS DE BIENES Y PRESTACIÓN DE SERVICIOS	1,092,731.50	630,527.24
41710	Ingresos por venta de bienes y prestación de servicios de instituciones públicas de seguridad social	0.00	0.00
41710-1	*Ingresos por venta de bienes y prestación de servicios de instituciones públicas de seguridad social*	0.00	0.00
41720	Ingresos por venta de bienes y prestación de servicios de empresas productivas del estado	0.00	0.00
41730	Ingresos por venta de bienes y prestación de servicios de entidades paraestatales y fideicomisos no empresariales y no financieros	1,092,731.50	630,527.24
41730-1	*Ingresos por venta de bienes y prestación de servicios de entidades paraestatales y fideicomisos no empresariales y no financieros*	1,092,731.50	630,527.24
41740	Ingresos por venta de bienes y prestación de servicios de entidades paraestatales empresariales no financieras con participación estatal mayoritaria	0.00	0.00
41750	Ing. por vta. de bienes y prestación de servicios de entidades paraestatales empresariales financieras monetarias con participación estatal mayoritaria	0.00	0.00
41760	Ing. por vta. de bienes y prestación de servicios de entidades paraestatales empresariales financ. no monetarias con participación estatal mayoritaria	0.00	0.00
41770	Ingresos por venta de bienes y prestación de servicios de fideicomisos financieros públicos con participación estatal mayoritaria	0.00	0.00
41770-1	*Ingresos por venta de bienes y prestación de servicios de fideicomisos financieros públicos con participación estatal mayoritaria*	0.00	0.00
41780	Ingresos por venta de bienes y prestación de servicios de los poderes legislativo y judicial, y de los órganos autónomos	0.00	0.00
41900	ING. NO COM. EN LAS FRAC. DE LA LEY DE ING. CAUSADOS EN EJERc. FISC. ANTERIORES PENDIENTES DE LIQ. O PAGO (DEROGADO)	0.00	0.00
41910	Impuestos no comprendidos en las frac. de la ley de ingresos causados en ejercicios fiscales anteriores pendientes de liquidación o pago (derogada)	0.00	0.00
41920	Contrib. de mejo., derech., produc. y aprovecha. no comprend. en las fracc. de la ley de ing. causad. en ejerc. fisc. ante. pend. de liq. o pago (derogada)	0.00	0.00
42000	PART, APORT, CONV, INCEN. DERIV. DE LA COLAB. FISC, FONDOS DISTINTOS DE APORT, TRANSF, ASIG, SUB Y SUBVE, Y PENS. Y JUB.	10,918,453.78	7,345,673.96
42100	PARTIC. APORT. CONVENIOS, INCENTIVOS DERIVADOS DE LA COLABORACIÓN FISCAL Y FONDOS DISTINTOS DE APORTACIONES.	1,956,705.78	775,639.72
42110	Participaciones	0.00	0.00
42110-1	*Fondo general de participaciones (federal)*	0.00	0.00
42110-2	*Fondo de fomento municipal (federal)*	0.00	0.00
42110-3	*Fondo de fiscalización y recaudación (federal)*	0.00	0.00
42110-4	*Fondo de compensación (federal)*	0.00	0.00
42110-5	*Fondo de extracción de hidrocarburos (federal)*	0.00	0.00
42110-6	*Impuesto especial sobre producción y servicios (federal)*	0.00	0.00
42110-7	*0.136% de la recaudación federal participable (federal)*	0.00	0.00
42110-8	*3.17% sobre extracción de petróleo (federal)*	0.00	0.00
42110-9	*Gasolinas y diésel (federal)*	0.00	0.00
42110-10	*Fondo del impuesto sobre la renta (federal)*	0.00	0.00
42110-11	*Fondo de estabilización de los ingresos de las entidades federativas (federal)*	0.00	0.00
42110-12	*Participaciones del estado*	0.00	0.00
42120	Aportaciones	0.00	0.00
42120-1	*Fondo de aportaciones para la infraestructura social municipal*	0.00	0.00
42120-2	*Fondo de aportaciones para el fortalecimiento municipal*	0.00	0.00
42130	Convenios	1,956,705.78	775,639.72
42130-1	*Convenios de protección social en salud*	1,956,705.78	775,639.72
42130-2	*Convenios de descentralizados*	0.00	0.00
42130-3	*Convenio de reasignación*	0.00	0.00
42130-456	*Otros convenios y subsidios*	0.00	0.00
42140	Incentivos derivados de la colaboración fiscal	0.00	0.00
42140-1	*Tenencia o uso de vehículos*	0.00	0.00
42140-2	*Fondo de compensación ISAN*	0.00	0.00
42140-3	*Impuesto sobre automóviles nuevos*	0.00	0.00
42140-4	*Fondo de compensación de repecos-intermedios*	0.00	0.00
42140-5	*Otros incentivos económicos*	0.00	0.00
42150	Fondos distintos de aportaciones	0.00	0.00
42150-1	*Fondo para entidades federativas y municipios productores de hidrocarburos*	0.00	0.00
42150-2	*Fondo minero*	0.00	0.00
42200	TRANSFERENCIAS, ASIGNACIONES, SUBSIDIOS Y SUBVENCIONES, PENSIONES Y JUBILACIONES	8,961,748.00	6,570,034.24
42210	Transferencias y asignaciones	0.00	0.00
42210-12	*Transferencias y asignaciones*	0.00	0.00
42220	Transferencias del sector público (derogada)	0.00	0.00
42230	Subsidios y subvenciones	8,961,748.00	6,570,034.24
42230-12	*Subsidios y subvenciones*	8,961,748.00	6,570,034.24
42240	Ayudas sociales (derogada)	0.00	0.00
42250	Pensiones y jubilaciones	0.00	0.00
42250-1	*Pensiones y jubilaciones*	0.00	0.00
42260	Transferencias del exterior (derogada)	0.00	0.00
42270	Transferencias del fondo mexicano del petróleo para la estabilización y el desarrollo	0.00	0.00
42270-1	*Transferencias del fondo mexicano del petróleo para la estabilización y el desarrollo*	0.00	0.00
43000	OTROS INGRESOS Y BENEFICIOS	0.00	0.00
43100	INGRESOS FINANCIEROS	0.00	0.00
43110	Intereses ganados de títulos, valores y demás instrumentos financieros	0.00	0.00
43190	Otros ingresos financieros	0.00	0.00
43200	INCREMENTO POR VARIACIÓN DE INVENTARIOS	0.00	0.00
43210	Incremento por varación de inventarios de mercancías para venta	0.00	0.00
43220	Incremento por variación de inventarios de mercancías terminadas	0.00	0.00
43230	Incremento por variación de inventarios de mercancías en proceso de elaboración	0.00	0.00
43240	Incremento por variación de inventarios de materias primas, materiales y suministros para producción	0.00	0.00
43250	Incremento por variación de almacén de mercancías primas, materiales y suministros de consumo	0.00	0.00
43300	DISMINUCIÓN DEL EXCESO DE ESTIMACIONES POR PÉRDIDA O DETERIORO U OBSOLESCENCIA	0.00	0.00
43310	Disminución del Exceso de Estimaciones por Pérdida o Deterioro u Obsolescencia	0.00	0.00
43400	DISMINUCIÓN DEL EXCESO DE PROVISIONES	0.00	0.00
43410	Disminución del exceso de provisiones	0.00	0.00
43900	OTROS INGRESOS Y BENEFICIOS VARIOS	0.00	0.00
43910	Otros ingresos de ejercicios anteriores (derogada)	0.00	0.00
43920	Bonificaciónes y descuentos obtenidos	0.00	0.00
43930	Diferencias por tipo de cambio a favor	0.00	0.00
43940	Diferencias de cotizaciones a favor en valores negociables	0.00	0.00
43950	Resultado por posición monetaria	0.00	0.00
43960	Utilidades por participación patrimonial	0.00	0.00
43970	Diferencias por reestructuración de deuda pública a favor	0.00	0.00
43990	Otros ingresos y beneficios varios	0.00	0.00
	TOTAL DE INGRESOS	12,011,185.28	7,976,201.20
50000	GASTOS Y OTRAS PÉRDIDAS		
51000	GASTOS DE FUNCIONAMIENTO	9,214,067.36	6,692,069.48
51100	SERVICIOS PERSONALES	7,299,230.85	6,250,723.59
51110	Remuneraciones al personal de carácter permanente	5,749,259.20	4,913,532.84
51110-1	*Dietas*	0.00	0.00
51110-2	*Haberes*	0.00	0.00
51110-3	*Sueldos base al personal permanente*	5,749,259.20	4,913,532.84
51110-4	*Remuneraciones por adscripción laboral en el extranjero*	0.00	0.00
51120	Remuneraciones al personal de carácter transitorio	0.00	0.00

CUENTA PÚBLICA - DIF SISTEMA PARA EL DESARROLLO INTEGRAL DE LA FAMILIA DEL MUNICIPIO DE AUTLÁN DE NAVARRO DIF

ESTADO DE ACTIVIDADES

DEL 1 DE ENERO AL 31 DE DICIEMBRE DE 2022

CTA.	CONCEPTO	2022	2021
51120-1	*Honorarios asimilables a salarios*	0.00	0.00
51120-2	*Sueldos base al personal eventual*	0.00	0.00
51120-3	*Retribuciones por servicios de carácter social*	0.00	0.00
51120-4	*Retribución a los representantes de los trabajadores y de los patrones en la Junta de Conciliación y Arbitraje*	0.00	0.00
51130	**Remuneraciones adicionales y especiales**	**1,090,407.34**	**1,068,156.26**
51130-1	*Primas por años de servicios efectivos prestados*	0.00	0.00
51130-2	*Primas de vacaciones, dominical y gratificación de fin de año*	972,854.66	933,713.00
51130-3	*Horas extraordinarias*	0.00	0.00
51130-4	*Compensaciones*	117,552.68	134,443.26
51130-5	*Sobrehaberes*	0.00	0.00
51130-6	*Asignaciones de técnico, de mando, por comisión, de vuelo y de técnico especial*	0.00	0.00
51130-7	*Honorarios especiales*	0.00	0.00
51130-8	*Participaciones por vigilancia en el cumplimiento de la leyes y custodia de valores*	0.00	0.00
51140	**Seguridad social**	**431,298.91**	**256,134.49**
51140-1	*Aportaciones de seguridad social*	431,298.91	256,134.49
51140-2	*Aportaciones a fondos de vivienda*	0.00	0.00
51140-3	*Aportaciones al sistema para el retiro*	0.00	0.00
51140-4	*Aportaciones para seguros*	0.00	0.00
51150	**Otras prestaciones sociales y económicas**	**0.00**	**0.00**
51150-1	*Cuotas para el fondo de ahorro y fondo de trabajo*	0.00	0.00
51150-2	*Indemnizaciones*	0.00	0.00
51150-3	*Prestaciones y haberes de retiro*	0.00	0.00
51150-4	*Prestaciones contractuales*	0.00	0.00
51150-5	*Apoyos a la capacitación de los servidores públicos*	0.00	0.00
51150-6	*Otras prestaciones sociales y económicas*	0.00	0.00
51160	**Pago de estímulos a servidores públicos**	**28,265.40**	**12,900.00**
51160-1	*Estímulos*	28,265.40	12,900.00
51160-2	*Recompensas*	0.00	0.00
51200	**MATERIALES Y SUMINISTROS**	**611,009.27**	**279,644.89**
51210	**Materiales de administración, emisión de documentos y artículos oficiales**	**378,642.94**	**68,951.77**
51210-1	*Materiales, útiles y equipos menores de oficina*	0.00	40,579.17
51210-2	*Materiales y útiles de impresión y reproducción*	356,026.22	0.00
51210-3	*Material estadístico y geográfico*	0.00	0.00
51210-4	*Materiales, útiles y equipos menores de tecnologías de la información y comunicaciones*	6,540.30	10,322.11
51210-5	*Material impreso e información digital*	0.00	0.00
51210-6	*Material de limpieza*	16,076.42	18,050.49
51210-7	*Materiales y útiles de enseñanza*	0.00	0.00
51210-8	*Materiales para el registro e identificación de bienes y personas*	0.00	0.00
51220	**Alimentos y utensilios**	**173,638.78**	**129,609.55**
51220-1	*Productos alimenticios para personas*	165,253.26	109,311.97
51220-2	*Productos alimenticios para animales*	0.00	0.00
51220-3	*Utensilios para el servicio de alimentación*	8,385.52	20,297.58
51230	**Materias primas y materiales de producción y comercialización**	**0.00**	**0.00**
51230-1	*Productos alimenticios, agropecuarios y forestales adquiridos como materia prima*	0.00	0.00
51230-2	*Insumos textiles adquiridos como materia prima*	0.00	0.00
51230-3	*Productos de papel, cartón e impresos adquiridos como materia prima*	0.00	0.00
51230-4	*Combustibles, lubricantes, aditivos, carbón y sus derivados adquiridos como materia prima*	0.00	0.00
51230-5	*Productos químicos, farmacéuticos y de laboratorio adquiridos como materia prima*	0.00	0.00
51230-6	*Productos metálicos y a base de minerales no metálicos adquiridos como materia prima*	0.00	0.00
51230-7	*Productos de cuero, piel, plástico y hule adquiridos como materia prima*	0.00	0.00
51230-8	*Mercancías adquiridas para su comercialización*	0.00	0.00
51230-9	*Otros productos adquiridos como materia prima*	0.00	0.00
51240	**Materiales y artículos de construcción y de reparación**	**0.00**	**0.00**
51240-1	*Productos minerales no metálicos*	0.00	0.00
51240-2	*Cemento y productos de concreto*	0.00	0.00
51240-3	*Cal, yeso y productos de yeso*	0.00	0.00
51240-4	*Madera y productos de madera*	0.00	0.00
51240-5	*Vidrio y productos de vidrio*	0.00	0.00
51240-6	*Material eléctrico y electrónico*	0.00	0.00
51240-7	*Artículos metálicos para la construcción*	0.00	0.00
51240-8	*Materiales complementarios*	0.00	0.00
51240-9	*Otros materiales y artículos de construcción y reparación*	0.00	0.00
51250	**Productos químicos, farmacéuticos y de laboratorio**	**2,000.00**	**138.50**
51250-1	*Productos químicos básicos*	0.00	0.00
51250-2	*Fertilizantes, pesticidas y otros agroquímicos*	2,000.00	138.50
51250-3	*Medicinas y productos farmacéuticos*	0.00	0.00
51250-4	*Materiales, accesorios y suministros médicos*	0.00	0.00
51250-5	*Materiales, accesorios y suministros de laboratorio*	0.00	0.00
51250-6	*Fibras sintéticas, hules plásticos y derivados*	0.00	0.00
51250-7	*Otros productos químicos*	0.00	0.00
51260	**Combustibles, lubricantes y aditivos**	**15,387.06**	**70,980.87**
51260-1	*Combustibles, lubricantes y aditivos*	15,387.06	70,980.87
51260-2	*Carbón y sus derivados*	0.00	0.00
51270	**Vestuario, blancos, prendas de protección y artículos deportivos**	**16,898.00**	**9,200.00**
51270-1	*Vestuario y uniformes*	16,898.00	9,200.00
51270-2	*Prendas de seguridad y protección personal*	0.00	0.00
51270-3	*Artículos deportivos*	0.00	0.00
51270-4	*Productos textiles*	0.00	0.00
51270-5	*Blancos y otros productos textiles, excepto prendas de vestir*	0.00	0.00
51280	**Materiales y suministros para seguridad**	**0.00**	**0.00**
51280-1	*Sustancias y materiales explosivos*	0.00	0.00
51280-2	*Materiales de seguridad pública*	0.00	0.00
51280-3	*Prendas de protección para seguridad pública y nacional*	0.00	0.00
51290	**Herramientas, refacciones y accesorios menores**	**24,442.49**	**764.20**
51290-1	*Herramientas menores*	18,492.49	306.20
51290-2	*Refacciones y accesorios menores de edificios*	5,950.00	0.00
51290-3	*Refacciones y accesorios menores de mobiliario y equipo de administración, educacional y recreativo*	0.00	0.00
51290-4	*Refacciones y accesorios menores de equipo de cómputo y tecnologías de la información*	0.00	458.00
51290-5	*Refacciones y accesorios menores de equipo e instrumental médico y de laboratorio*	0.00	0.00
51290-6	*Refacciones y accesorios menores de equipo de transporte*	0.00	0.00
51290-7	*Refacciones y accesorios menores de equipo de defensa y seguridad*	0.00	0.00
51290-8	*Refacciones y accesorios menores de maquinaria y otros equipos*	0.00	0.00
51290-9	*Refacciones y accesorios menores otros bienes muebles*	0.00	0.00
51300	**SERVICIOS GENERALES**	**1,303,827.24**	**161,701.00**

CUENTA PÚBLICA - DIF SISTEMA PARA EL DESARROLLO INTEGRAL DE LA FAMILIA DEL MUNICIPIO DE AUTLÁN DE NAVARRO DIF

ESTADO DE ACTIVIDADES

DEL 1 DE ENERO AL 31 DE DICIEMBRE DE 2022

CTA.	CONCEPTO	2022	2021
51310	**Servicios básicos**	**38,745.20**	**35,715.65**
51310-1	*Energía eléctrica*	0.00	0.00
51310-2	*Gas*	33,818.20	8,490.65
51310-3	*Agua*	0.00	22,856.00
51310-4	*Telefonía tradicional*	0.00	0.00
51310-5	*Telefonía celular*	0.00	0.00
51310-6	*Servicios de telecomunicaciones y satélites*	0.00	0.00
51310-7	*Servicios de acceso de Internet, redes y procesamiento de información*	4,927.00	4,369.00
51310-8	*Servicios postales y telegráficos*	0.00	0.00
51310-9	*Servicios integrales y otros servicios*	0.00	0.00
51320	**Servicios de arrendamiento**	**0.00**	**0.00**
51320-1	*Arrendamiento de terrenos*	0.00	0.00
51320-2	*Arrendamiento de edificios*	0.00	0.00
51320-3	*Arrendamiento de mobiliario y equipo de administración, educacional y recreativo*	0.00	0.00
51320-4	*Arrendamiento de equipo e instrumental médico y de laboratorio*	0.00	0.00
51320-5	*Arrendamiento de equipo de transporte*	0.00	0.00
51320-6	*Arrendamiento de maquinaria, otros equipos y herramientas*	0.00	0.00
51320-7	*Arrendamiento de activos intangibles*	0.00	0.00
51320-8	*Arrendamiento financiero*	0.00	0.00
51320-9	*Otros arrendamientos*	0.00	0.00
51330	**Servicios profesionales, científicos, técnicos y otros servicios**	**120,954.88**	**7,893.52**
51330-1	*Servicios legales, de contabilidad, auditoría y relacionados*	0.00	0.00
51330-2	*Servicios de diseño, arquitectura, ingeniería y actividades relacionadas*	0.00	0.00
51330-3	*Servicios de consultoría administrativa, procesos, técnica y en tecnologías de la información*	120,954.88	7,893.52
51330-4	*Servicios de capacitación*	0.00	0.00
51330-5	*Servicios de investigación científica y desarrollo*	0.00	0.00
51330-6	*Servicios de apoyo administrativo, traducción, fotocopiado e impresión*	0.00	0.00
51330-7	*Servicios de protección y seguridad*	0.00	0.00
51330-8	*Servicios de vigilancia*	0.00	0.00
51330-9	*Servicios profesionales, científicos y técnicos integrales*	0.00	0.00
51340	**Servicios financieros, bancarios y comerciales**	**16,386.63**	**20,291.91**
51340-1	*Servicios financieros y bancarios*	16,386.63	20,291.91
51340-2	*Servicios de cobranza, investigación crediticia y similar*	0.00	0.00
51340-3	*Servicios de recaudación, traslado y custodia de valores*	0.00	0.00
51340-4	*Seguros de responsabilidad patrimonial y fianzas*	0.00	0.00
51340-5	*Seguro de bienes patrimoniales*	0.00	0.00
51340-6	*Almacenaje, envase y embalaje*	0.00	0.00
51340-7	*Fletes y maniobras*	0.00	0.00
51340-8	*Comisiones por ventas*	0.00	0.00
51340-9	*Servicios financieros, bancarios y comerciales integrales*	0.00	0.00
51350	**Servicios de instalación, reparación, mantenimiento y conservación**	**991,782.20**	**60,098.74**
51350-1	*Conservación y mantenimiento menor de inmuebles*	981,817.43	8,029.30
51350-2	*Instalación, reparación y mantenimiento de mobiliario y equipo de administración, educacional y recreativo*	250.00	643.10
51350-3	*Instalación, reparación y mantenimiento de equipo de cómputo y tecnología de la información*	0.00	0.00
51350-4	*Instalación, reparación y mantenimiento de equipo e instrumental médico y de laboratorio*	0.00	0.00
51350-5	*Reparación y mantenimiento de equipo de transporte*	9,714.77	51,426.34
51350-6	*Reparación y mantenimiento de equipo de defensa y seguridad*	0.00	0.00
51350-7	*Instalación, reparación y mantenimiento de maquinaria, otros equipos y herramienta*	0.00	0.00
51350-8	*Servicios de limpieza y manejo de desechos*	0.00	0.00
51350-9	*Servicios de jardinería y fumigación*	0.00	0.00
51360	**Servicios de comunicación social y publicidad**	**0.00**	**0.00**
51360-1	*Difusión por radio, televisión y otros medios de mensajes sobre programas y actividades gubernamentales*	0.00	0.00
51360-2	*Difusión por radio, televisión y otros medios de mensajes comerciales para promover la venta de bienes o servicios*	0.00	0.00
51360-3	*Servicios de creatividad, preproducción y producción de publicidad, excepto Internet*	0.00	0.00
51360-4	*Servicios de revelado de fotografías*	0.00	0.00
51360-5	*Servicios de la industria fílmica, del sonido y del video*	0.00	0.00
51360-6	*Servicio de creación y difusión de contenido exclusivamente a través de Internet*	0.00	0.00
51360-7	*Otros servicios de información*	0.00	0.00
51370	**Servicios de traslado y viáticos**	**61,656.46**	**31,450.52**
51370-1	*Pasajes aéreos*	0.00	0.00
51370-2	*Pasajes terrestres*	0.00	0.00
51370-3	*Pasajes marítimos, lacustres y fluviales*	0.00	0.00
51370-4	*Autotransporte*	0.00	0.00
51370-5	*Viáticos en el país*	61,656.46	31,450.52
51370-6	*Viáticos en el extranjero*	0.00	0.00
51370-7	*Gastos de instalación y traslado de menaje*	0.00	0.00
51370-8	*Servicios integrales de traslado y viáticos*	0.00	0.00
51370-9	*Otros servicios de traslado y hospedaje*	0.00	0.00
51380	**Servicios oficiales**	**74,301.87**	**0.00**
51380-1	*Gastos de ceremonial*	0.00	0.00
51380-2	*Gastos de orden social y cultural*	74,301.87	0.00
51380-3	*Congresos y convenciones*	0.00	0.00
51380-4	*Exposiciones*	0.00	0.00
51380-5	*Gastos de representación*	0.00	0.00
51390	**Otros servicios generales**	**0.00**	**6,250.66**
51390-1	*Servicios funerarios y de cementerios*	0.00	0.00
51390-2	*Impuestos y derechos*	0.00	6,250.66
51390-3	*Impuestos y derechos de importación*	0.00	0.00
51390-4	*Sentencias y resoluciones por autoridad competente*	0.00	0.00
51390-5	*Penas, multas, accesorios y actualizaciones*	0.00	0.00
51390-6	*Otros gastos por responsabilidades*	0.00	0.00
51390-7	*Utilidades*	0.00	0.00
51390-8	*Impuesto sobre nómina y otros que se deriven de una relación laboral*	0.00	0.00
51390-9	*Otros servicios generales*	0.00	0.00
52000	**TRANSFERENCIAS, ASIGNACIONES, SUBSIDIOS Y OTRAS AYUDAS**	**1,579,344.02**	**832,262.69**
52100	**TRANSFERENCIAS INTERNAS Y ASIGNACIONES AL SECTOR PÚBLICO**	**0.00**	**0.00**
52110	**Asignaciones al sector público**	**0.00**	**0.00**
52110-1	*Asignaciones presupuestarias al Poder Ejecutivo*	0.00	0.00
52110-2	*Asignaciones presupuestarias al Poder Legislativo*	0.00	0.00
52110-3	*Asignaciones presupuestarias al Poder Judicial*	0.00	0.00
52110-4	*Asignaciones presupuestarias a Órganos Autónomos*	0.00	0.00
52110-5	*Transferencias internas otorgadas a entidades paraestatales no empresariales y no financieras*	0.00	0.00
52110-6	*Transferencias internas otorgadas a entidades paraestatales empresariales y no financieras*	0.00	0.00
52110-7	*Transferencias internas otorgadas a fideicomisos públicos empresariales y no financieros*	0.00	0.00

CUENTA PÚBLICA - DIF SISTEMA PARA EL DESARROLLO INTEGRAL DE LA FAMILIA DEL MUNICIPIO DE AUTLÁN DE NAVARRO DIF

ESTADO DE ACTIVIDADES

DEL 1 DE ENERO AL 31 DE DICIEMBRE DE 2022

CTA.	CONCEPTO	2022	2021
52110-8	*Transferencias internas otorgadas a instituciones paraestatales públicas financieras*	0.00	0.00
52110-9	*Transferencias internas otorgadas a fideicomisos públicos financieros*	0.00	0.00
52120	**Transferencias internas al sector público**	**0.00**	**0.00**
52200	**TRANSFERENCIAS AL RESTO DEL SECTOR PÚBLICO**	**0.00**	**0.00**
52210	**Transferencias a entidades paraestatales**	**0.00**	**0.00**
52210-1	*Transferencias otorgadas a entidades paraestatales no empresariales y no financieras*	0.00	0.00
52210-2	*Transferencias otorgadas para entidades paraestatales empresariales y no financieras*	0.00	0.00
52210-3	*Transferencias otorgadas para instituciones paraestatales públicas financieras*	0.00	0.00
52220-12	**Transferencias a entidades federativas y municipios**	**0.00**	**0.00**
52300	**SUBSIDIOS Y SUBVENCIONES**	**0.00**	**0.00**
52310	**Subsidios**	**0.00**	**0.00**
52310-1	*Subsidios a la producción*	0.00	0.00
52310-2	*Subsidios a la distribución*	0.00	0.00
52310-3	*Subsidios a la inversión*	0.00	0.00
52310-4	*Subsidios a la prestación de servicios públicos*	0.00	0.00
52310-5	*Subsidios para cubrir diferenciales de tasas de interés*	0.00	0.00
52310-6	*Subsidios a la vivienda*	0.00	0.00
52310-7	*Subsidios a entidades federativas y municipios*	0.00	0.00
52310-8	*Otros subsidios*	0.00	0.00
52320	**Subvenciones**	**0.00**	**0.00**
52320-1	*Subvenciones al consumo*	0.00	0.00
52400	**AYUDAS SOCIALES**	**1,579,344.02**	**832,262.69**
52410	**Ayudas sociales a personas**	**1,579,344.02**	**832,262.69**
52410-1	*Ayudas sociales a personas*	1,579,344.02	832,262.69
52420	**Becas**	**0.00**	**0.00**
52420-1	*Becas y otras ayudas para programas de capacitación*	0.00	0.00
52430	**Ayudas sociales a instituciones**	**0.00**	**0.00**
52430-1	*Ayudas sociales a instituciones de enseñanza*	0.00	0.00
52430-2	*Ayudas sociales a actividades científicas o académicas*	0.00	0.00
52430-3	*Ayudas sociales a instituciones sin fines de lucro*	0.00	0.00
52430-4	*Ayudas sociales a cooperativas*	0.00	0.00
52430-5	*Ayudas sociales a entidades de interés público*	0.00	0.00
52440	**Ayudas sociales por desastres naturales y otros siniestros**	**0.00**	**0.00**
52440-1	*Ayudas por desastres naturales y otros siniestros*	0.00	0.00
52500	**PENSIONES Y JUBILACIONES**	**0.00**	**0.00**
52510	**Pensiones**	**0.00**	**0.00**
52510-1	*Pensiones*	0.00	0.00
52520	**Jubilaciones**	**0.00**	**0.00**
52520-1	*Jubilaciones*	0.00	0.00
52590	**Otras pensiones y jubilaciones**	**0.00**	**0.00**
52590-1	*Otras pensiones y jubilaciones*	0.00	0.00
52600	**TRANSFERENCIAS A FIDEICOMISOS, MANDATOS Y CONTRATOS ANÁLOGOS**	**0.00**	**0.00**
52610	**Transferencias a fideicomisos, mandatos y contratos análogos al gobierno**	**0.00**	**0.00**
52610-1	*Transferencias a fideicomisos del Poder Ejecutivo*	0.00	0.00
52610-2	*Transferencias a fideicomisos del Poder Legislativo*	0.00	0.00
52610-3	*Transferencias a fideicomisos del Poder Judicial*	0.00	0.00
52620	**Transferencias a fideicomisos, mandatos y contratos análogos a entidades paraestatales**	**0.00**	**0.00**
52610-1	*Transferencias a fideicomisos públicos de entidades paraestatales no empresariales y no financieras*	0.00	0.00
52610-2	*Transferencias a fideicomisos públicos de entidades paraestatales empresariales y no financieras*	0.00	0.00
52610-3	*Transferencias a fideicomisos de instituciones públicas financieras*	0.00	0.00
52610-4	*Otras transferencias a fideicomisos*	0.00	0.00
52700	**TRANSFERENCIAS A LA SEGURIDAD SOCIAL**	**0.00**	**0.00**
52710	**Transferencias por obligaciones de ley**	**0.00**	**0.00**
52710-1	*Transferencias por obligación de ley*	0.00	0.00
52800	**DONATIVOS**	**0.00**	**0.00**
52810	**Donativos a instituciones sin fines de lucro**	**0.00**	**0.00**
52810-1	*Donativos a instituciones sin fines de lucro*	0.00	0.00
52820	**Donativos a entidades federativas y municipios**	**0.00**	**0.00**
52820-1	*Donativos a entidades federativas*	0.00	0.00
52830	**Donativos a fideicomisos, mandatos y contratos análogos privados**	**0.00**	**0.00**
52830-1	*Donativos a fideicomisos privados*	0.00	0.00
52840	**Donativos a fideicomisos, mandatos y contratos análogos estatales**	**0.00**	**0.00**
52840-1	*Donativos a fideicomisos estatales*	0.00	0.00
52850	**Donativos internacional**	**0.00**	**0.00**
52850-1	*Donativos internacional*	0.00	0.00
52900	**TRANSFERENCIAS AL EXTERIOR**	**0.00**	**0.00**
52910	**Transferencias al exterior a gobiernos extranjeros y organismos internacionales**	**0.00**	**0.00**
52910-1	*Transferencias para gobiernos extranjeros*	0.00	0.00
52910-2	*Transferencias para organismos internacionales*	0.00	0.00
52920	**Transferencias al sector privado externo**	**0.00**	**0.00**
52920-1	*Transferencias para el sector privado externo*	0.00	0.00
53000	**PARTICIPACIONES Y APORTACIONES**	**0.00**	**0.00**
53100	**PARTICIPACIONES**	**0.00**	**0.00**
53110	**Participaciones de la federación a entidades federativas y municipios**	**0.00**	**0.00**
53110-1	*Fondo general de participaciones*	0.00	0.00
53110-2	*Otros conceptos participables de la Federación a entidades federativas*	0.00	0.00
53110-3	*Fondo de fomento municipal*	0.00	0.00
53120	**Participaciones de las entidades federativas a los municipios**	**0.00**	**0.00**
53120-1	*Participaciones de las entidades federativas a los municipios*	0.00	0.00
53120-2	*Otros conceptos participables de la Federación a municipios*	0.00	0.00
53120-3	*Convenios de colaboración administrativa*	0.00	0.00
53200	**APORTACIONES**	**0.00**	**0.00**
53210	**Aportaciones de la federación a entidades federativas y municipios**	**0.00**	**0.00**
53210-1	*Aportaciones de la Federación a las entidades federativas*	0.00	0.00
53210-2	*Aportaciones de la Federación a municipios*	0.00	0.00
53210-3	*Aportaciones previstas en leyes y decretos al sistema de protección social*	0.00	0.00
53210-4	*Aportaciones previstas en leyes y decretos compensatorias a entidades federativas y municipios*	0.00	0.00
53220	**Aportaciones de las entidades federativas a los municipios**	**0.00**	**0.00**
53220-1	*Aportaciones de las entidades federativas a los municipios*	0.00	0.00
53300	**CONVENIOS**	**0.00**	**0.00**
53310	**Convenios de reasignación**	**0.00**	**0.00**
53310-1	*Convenios de reasignación*	0.00	0.00
53320	**Convenios de descentralización y otros**	**0.00**	**0.00**
53320-1	*Convenios de descentralización*	0.00	0.00

CUENTA PÚBLICA - DIF SISTEMA PARA EL DESARROLLO INTEGRAL DE LA FAMILIA DEL MUNICIPIO DE AUTLÁN DE NAVARRO DIF

ESTADO DE ACTIVIDADES

DEL 1 DE ENERO AL 31 DE DICIEMBRE DE 2022

CTA.	CONCEPTO	2022		2021	
53320-2	*Otros convenios*		0.00		0.00
54000	**INTERESES, COMISIONES Y OTROS GASTOS DE LA DEUDA PÚBLICA**	**0.00**		**0.00**	
54100	**INTERESES DE LA DEUDA PÚBLICA**	**0.00**		**0.00**	
54110	**Intereses de la deuda pública interna**		**0.00**		**0.00**
54110-1	*Intereses de la deuda interna con instituciones de crédito*		0.00		0.00
54110-2	*Intereses derivados de la colocación de títulos y valores*		0.00		0.00
54110-3	*Intereses por arrendamientos financieros nacionales*		0.00		0.00
54120	**Intereses de la deuda pública externa**		**0.00**		**0.00**
54120-1	*Intereses de la deuda externa con instituciones de crédito*		0.00		0.00
54120-2	*Intereses de la deuda con organismos financieros internacionales*		0.00		0.00
54120-3	*Intereses de la deuda bilateral*		0.00		0.00
54120-4	*Intereses derivados de la colocación de títulos y valores en el exterior*		0.00		0.00
54120-5	*Intereses por arrendamientos financieros internacionales*		0.00		0.00
54200	**COMISIONES DE LA DEUDA PÚBLICA**	**0.00**		**0.00**	
54210	**Comisiones de la deuda pública interna**		**0.00**		**0.00**
54210-1	*Comisiones de la deuda pública interna*		0.00		0.00
54220	**Comisiones de la deuda pública externa**		**0.00**		**0.00**
54220-1	*Comisiones de la deuda pública externa*		0.00		0.00
54300	**GASTOS DE LA DEUDA PÚBLICA**	**0.00**		**0.00**	
54310	**Gastos de la deuda pública interna**		**0.00**		**0.00**
54310-1	*Gastos de la deuda pública interna*		0.00		0.00
54320	**Gastos de la deuda pública externa**		**0.00**		**0.00**
54320-1	*Gastos de la deuda pública externa*		0.00		0.00
54400	**COSTO POR COBERTURAS**	**0.00**		**0.00**	
54410	**Costo por coberturas**		**0.00**		**0.00**
54410-1	*Costo por coberturas*		0.00		0.00
54500	**APOYOS FINANCIEROS**	**0.00**		**0.00**	
54510	**Apoyos financieros a intermediarios**		**0.00**		**0.00**
54510-1	*Apoyos financieros a intermediarios*		0.00		0.00
54520	**Apoyos financieros a ahorradores y deudores del sistema financiero nacional**		**0.00**		**0.00**
54520-1	*Apoyos financieros a ahorradores y deudores del sistema financiero nacional*		0.00		0.00
55000	**OTROS GASTOS Y PÉRDIDAS EXTRAORDINARIAS**	**0.00**		**0.00**	
55100	**ESTIMACIONES, DEPRECIACIONES, DETERIOROS, OBSOLESCENCIA Y AMORTIZACIONES**	**0.00**		**0.00**	
55110	**Estimaciones por pérdida o deterioro de activos circulantes**		**0.00**		**0.00**
55120	**Estimaciones por pérdida o deterioro de activo no circulante**		**0.00**		**0.00**
55130	**Depreciación de bienes inmuebles**		**0.00**		**0.00**
55140	**Depreciación de infraestructura**		**0.00**		**0.00**
55150	**Depreciación de bienes muebles**		**0.00**		**0.00**
55160	**Deterioro de los activos biológicos**		**0.00**		**0.00**
55170	**Amortización de activos intangibles**		**0.00**		**0.00**
55180	**Disminución de bienes por pérdida, obsolescencia y deterioro**		**0.00**		**0.00**
55200	**PROVISIONES**	**0.00**		**0.00**	
55210	**Provisiones de pasivos a corto plazo**		**0.00**		**0.00**
55220	**Provisiones de pasivos a largo plazo**		**0.00**		**0.00**
55300	**DISMINUCIÓN DE INVENTARIOS**	**0.00**		**0.00**	
55310	**Disminución de inventarios de mercancías para venta**		**0.00**		**0.00**
55320	**Disminución de inventarios de mercancías terminadas**		**0.00**		**0.00**
55330	**Disminución de inventarios de mercancías en proceso de elaboración**		**0.00**		**0.00**
55340	**Disminución de inventarios de materias primas, materiales y suministros para producción**		**0.00**		**0.00**
55350	**Disminución de almacén de materiales y suministros de consumo**		**0.00**		**0.00**
55400	**AUMENTO POR INSUFICIENCIA DE ESTIMACIONES POR PÉRDIDA O DETERIORO U OBSOLESCENCIA**	**0.00**		**0.00**	
55410	**Aumento por insuficiencia de estimaciones por pérdida o deterioro u obsolescencia**		**0.00**		**0.00**
55500	**AUMENTO POR INSUFICIENCIA DE PROVISIONES**	**0.00**		**0.00**	
55510	**Aumento por insuficiencia de provisiones**		**0.00**		**0.00**
55900	**OTROS GASTOS**	**0.00**		**0.00**	
55910	**Gastos de ejercicios anteriores**		**0.00**		**0.00**
55920	**Pérdidas por responsabilidades**		**0.00**		**0.00**
55930	**Bonificaciones y descuentos otorgados**		**0.00**		**0.00**
55940	**Diferencias por tipo de cambio negativas**		**0.00**		**0.00**
55950	**Diferencias de cotizaciones negativas en valores negociables**		**0.00**		**0.00**
55960	**Resultado por posición monetaria**		**0.00**		**0.00**
55970	**Pérdidas por participación patrimonial**		**0.00**		**0.00**
55980	**Diferencias por reestructuración de deuda pública negativas**		**0.00**		**0.00**
55990	**Otros gastos varios**		**0.00**		**0.00**
56000	**INVERSIÓN PÚBLICA**	**0.00**		**0.00**	
56100	**INVERSIÓN PÚBLICA NO CAPITALIZABLE**	**0.00**		**0.00**	
56110	**Construcción en bienes no capitalizables**		**0.00**		**0.00**
	TOTAL DE GASTOS Y OTRAS PERDIDAS	**10,793,411.38**		**7,524,332.17**	
	RESULTADO DEL EJERCICIO (AHORRO/DESAHORRO)	**1,217,773.90**		**451,869.03**	

Bajo protesta de decir verdad declaramos que los estados financieros y sus notas, son razonablemente correctos y son responsabilidad del emisor.

SELLO

ASEJ2022-17-28-04-2023-1

LAURA PAULINA GALVAN PELAYO
DIRECTORA

ARTURO MACEDO PEÑA
COORDINADOR ADMINISTRATIVO

DIF
GOBIERNO MUNICIPAL
Autlán 2021-2024

CUENTA PÚBLICA - DIF SISTEMA PARA EL DESARROLLO INTEGRAL DE LA FAMILIA DEL MUNICIPIO DE AUTLÁN DE NAVARRO DIF

ESTADO ANALÍTICO DE INGRESOS

DEL 1 DE ENERO AL 31 DE DICIEMBRE DE 2022

RUBRO DE INGRESOS	INGRESO					DIFERENCIA
	ESTIMADO	AMPLIACIÓN Y REDUCCIÓN	MODIFICADO	DEVENGADO	RECAUDADO	
Impuestos	**0.00**	**0.00**	**0.00**	**0.00**	**0.00**	**0.00**
Impuestos sobre los ingresos	0.00	0.00	0.00	0.00	0.00	0.00
Impuestos sobre patrimonio	0.00	0.00	0.00	0.00	0.00	0.00
Impuestos sobre la producción, el consumo y las transacciones	0.00	0.00	0.00	0.00	0.00	0.00
Impuestos al comercio exterior	0.00	0.00	0.00	0.00	0.00	0.00
Impuestos sobre nóminas y asimilables	0.00	0.00	0.00	0.00	0.00	0.00
Impuestos ecológicos	0.00	0.00	0.00	0.00	0.00	0.00
Accesorios	0.00	0.00	0.00	0.00	0.00	0.00
Otros impuestos	0.00	0.00	0.00	0.00	0.00	0.00
Impuestos no comprendidos en la ley de ingresos vigente, causados en ejercicios fiscales anteriores pendientes de liquidar o pago	0.00	0.00	0.00	0.00	0.00	0.00
Cuotas y aportaciones de seguridad social	**0.00**	**0.00**	**0.00**	**0.00**	**0.00**	**0.00**
Aportaciones para fondos de vivienda	0.00	0.00	0.00	0.00	0.00	0.00
Cuotas para la seguridad social	0.00	0.00	0.00	0.00	0.00	0.00
Cuotas de ahorro para el retiro	0.00	0.00	0.00	0.00	0.00	0.00
Otras cuotas y aportaciones para la seguridad social	0.00	0.00	0.00	0.00	0.00	0.00
Accesorios de cuotas y aportaciones de seguridad social	0.00	0.00	0.00	0.00	0.00	0.00
Contribuciones de mejora	**0.00**	**0.00**	**0.00**	**0.00**	**0.00**	**0.00**
Contribuciones de mejoras por obras públicas	0.00	0.00	0.00	0.00	0.00	0.00
Contribuciones de mejoras no comprendidas en la ley de ingresos vigente, causadas en ejercicios fiscales anteriores pendientes de liquidación o pago	0.00	0.00	0.00	0.00	0.00	0.00
Derechos	**0.00**	**0.00**	**0.00**	**0.00**	**0.00**	**0.00**
Derechos por el uso, goce, aprovechamiento o explotación de bienes de dominio público	0.00	0.00	0.00	0.00	0.00	0.00
Derecho a los hidrocarburos (derogado)	0.00	0.00	0.00	0.00	0.00	0.00
Derechos por prestación de servicios	0.00	0.00	0.00	0.00	0.00	0.00
Otros derechos	0.00	0.00	0.00	0.00	0.00	0.00
Accesorios	0.00	0.00	0.00	0.00	0.00	0.00
Derechos no comprendidos en la ley de ingresos vigente, causados en ejercicios fiscales anteriores pendientes de liquidación o pago	0.00	0.00	0.00	0.00	0.00	0.00
Productos	**0.00**	**0.00**	**0.00**	**0.00**	**0.00**	**0.00**
Productos	0.00	0.00	0.00	0.00	0.00	0.00
Productos de capital (derogado)	0.00	0.00	0.00	0.00	0.00	0.00
Productos no comprendidos en la ley de ingresos vigente, causados en ejercicios fiscales anteriores pendientes de liquidación o pago	0.00	0.00	0.00	0.00	0.00	0.00
Aprovechamientos	**0.00**	**0.00**	**0.00**	**0.00**	**0.00**	**0.00**
Aprovechamientos	0.00	0.00	0.00	0.00	0.00	0.00
Aprovechamientos patrimoniales	0.00	0.00	0.00	0.00	0.00	0.00
Accesorios de aprovechamientos	0.00	0.00	0.00	0.00	0.00	0.00
Aprovechamientos no comprendidos en la ley de ingresos vigente, causados en ejercicios fiscales anteriores pendientes de liquidación o pago	0.00	0.00	0.00	0.00	0.00	0.00
Ingresos por venta de bienes, prestación de servicios y otros ingresos	**1,169,304.00**	**3,814,797.12**	**4,984,101.12**	**1,092,731.50**	**1,723,258.74**	**553,954.74**
Ingresos por venta de bienes y prestación de servicios de instituciones públicas de seguridad social	1,169,304.00	3,814,797.12	4,984,101.12	1,092,731.50	1,723,258.74	553,954.74
Ingresos por venta de bienes y prestación de servicios de empresas productivas del estado	0.00	0.00	0.00	0.00	0.00	0.00
Ingresos por venta de bienes y prestación de servicios de entidades paraestatales y fideicomisos no empresariales y no financieros	0.00	0.00	0.00	0.00	0.00	0.00
Ingresos por venta de bienes y prestación de servicios de entidades paraestatales empresariales y no financieros con participación estatal mayoritaria	0.00	0.00	0.00	0.00	0.00	0.00
Ingresos por venta de bienes y prestación de servicios de entidades paraestatales empresariales financieras monetarias con participación estatal mayoritaria	0.00	0.00	0.00	0.00	0.00	0.00
Ingresos por venta de bienes y prestación de servicios de entidades paraestatales empresariales financieras no monetarias con participación estatal mayoritaria	0.00	0.00	0.00	0.00	0.00	0.00
Ingresos por venta de bienes y prestación de servicios de fideicomisos financieros públicos con participación estatal mayoritaria	0.00	0.00	0.00	0.00	0.00	0.00
Ingresos por venta de bienes y prestación de servicios de los poderes legislativo y judicial, y de los órganos autónomos	0.00	0.00	0.00	0.00	0.00	0.00
Otros ingresos	0.00	0.00	0.00	0.00	0.00	0.00
Participaciones, aportaciones, convenios, incentivos derivados de la colaboración fiscal y fondos distintos	**2,129,995.00**	**0.00**	**2,129,995.00**	**1,956,705.78**	**2,732,345.50**	**602,350.50**
Participaciones	0.00	0.00	0.00	0.00	0.00	0.00
Aportaciones	0.00	0.00	0.00	0.00	0.00	0.00
Convenios	2,129,995.00	0.00	2,129,995.00	1,956,705.78	2,732,345.50	602,350.50
Incentivos derivados de la colaboración fiscal	0.00	0.00	0.00	0.00	0.00	0.00
Fondos distintos de aportaciones	0.00	0.00	0.00	0.00	0.00	0.00
Transferencias, asignaciones, subsidios y subvenciones, y pensiones y jubilaciones	**8,905,656.00**	**925,742.66**	**9,831,398.66**	**8,961,748.00**	**15,531,782.24**	**6,626,126.24**
Transferencias y asignaciones	0.00	0.00	0.00	0.00	0.00	0.00
Transferencias al resto del sector público (derogado)	0.00	0.00	0.00	0.00	0.00	0.00
Subsidios y subvenciones	8,905,656.00	925,742.66	9,831,398.66	8,961,748.00	15,531,782.24	6,626,126.24
Ayudas sociales (derogado)	0.00	0.00	0.00	0.00	0.00	0.00
Pensiones y jubilaciones	0.00	0.00	0.00	0.00	0.00	0.00
Transferencias a fideicomisos, mandatos y análogos (derogado)	0.00	0.00	0.00	0.00	0.00	0.00
Transferencias del fondo mexicano del petróleo para la estabilización y el desarrollo	0.00	0.00	0.00	0.00	0.00	0.00
Ingresos derivados de financiamiento	**0.00**	**0.00**	**0.00**	**0.00**	**0.00**	**0.00**
Endeudamiento interno	0.00	0.00	0.00	0.00	0.00	0.00
Endeudamiento externo	0.00	0.00	0.00	0.00	0.00	0.00
Financiamiento interno	0.00	0.00	0.00	0.00	0.00	0.00
TOTAL	12,204,955.00	4,740,539.78	16,945,494.78	12,011,185.28	19,987,386.48	
					Ingresos Excedentes	7,782,431.48

Bajo protesta de decir verdad declaramos que los estados financieros y sus notas, son razonablemente correctos y son responsabilidad del emisor.

LAURA PAULINA GALVAN PELAYO
DIRECTORA

ARTURO MACEDO PEÑA
COORDINADOR ADMINISTRATIVO

ASEJ2022-17-28-04-2023-1

DIF
GOBIERNO MUNICIPAL
Autlán 2021-2024

CUENTA PÚBLICA - DIF SISTEMA PARA EL DESARROLLO INTEGRAL DE LA FAMILIA DEL MUNICIPIO DE AUTLÁN DE NAVARRO DIF

ESTADO ANALÍTICO DE INGRESOS POR FUENTE DE FINANCIAMIENTO

DEL 1 DE ENERO AL 31 DE DICIEMBRE DE 2022

RUBRO DE INGRESOS	INGRESOS					DIFERENCIA
	ESTIMADO	AMPLACIONES Y REDUCCIONES	MODIFICADO	DEVENGADO	RECAUDADO	
Ingresos del municipio	**11,035,651.00**	**925,742.66**	**11,961,393.66**	**10,918,453.78**	**18,264,127.74**	**7,228,476.74**
Impuestos	0.00	0.00	0.00	0.00	0.00	0.00
Cuotas y aportaciones de seguridad social	0.00	0.00	0.00	0.00	0.00	0.00
Contribuciones de mejoras	0.00	0.00	0.00	0.00	0.00	0.00
Derechos	0.00	0.00	0.00	0.00	0.00	0.00
Productos	0.00	0.00	0.00	0.00	0.00	0.00
Aprovechamientos	0.00	0.00	0.00	0.00	0.00	0.00
Participaciones, aportaciones, convenios, incentivos derivados de la colaboración fiscal y fondos distintos de aportaciones	2,129,995.00	0.00	2,129,995.00	1,956,705.78	2,732,345.50	602,350.50
Transferencias, asignaciones, subsidios y subvenciones, y pensiones y jubilaciones	8,905,656.00	925,742.66	9,831,398.66	8,961,748.00	15,531,782.24	6,626,126.24
Ingresos de los entes públicos del sector paramunicipal, así como de las empresas productivas del municipio	**1,169,304.00**	**3,814,797.12**	**4,984,101.12**	**1,092,731.50**	**1,723,258.74**	**553,954.74**
Cuotas y aportaciones de seguridad social	0.00	0.00	0.00	0.00	0.00	0.00
Productos	0.00	0.00	0.00	0.00	0.00	0.00
Ingresos por ventas de bienes, prestación de servicios y otros ingresos	1,169,304.00	3,814,797.12	4,984,101.12	1,092,731.50	1,723,258.74	553,954.74
Transferencias, asignaciones, subsidios y subvenciones, y pensiones y jubilaciones	0.00	0.00	0.00	0.00	0.00	0.00
Ingresos derivados de financiamiento	**0.00**	**0.00**	**0.00**	**0.00**	**0.00**	**0.00**
Ingresos derivados de financiamientos	0.00	0.00	0.00	0.00	0.00	0.00
TOTAL	**12,204,955.00**	**4,740,539.78**	**16,945,494.78**	**12,011,185.28**	**19,987,386.48**	
					Ingresos excedentes	**7,782,431.48**

Bajo protesta de decir verdad declaramos que los estados financieros y sus notas, son razonablemente correctos y son responsabilidad del emisor.

LAURA PAULINA GALVAN PELAYO
DIRECTORA

ARTURO MACEDO PEÑA
COORDINADOR ADMINISTRATIVO

ASEJ2022-17-28-04-2023-1

DIF
GOBIERNO MUNICIPAL
Autlán 2021-2024

CUENTA PÚBLICA - DIF SISTEMA PARA EL DESARROLLO INTEGRAL DE LA FAMILIA DEL MUNICIPIO DE AUTLÁN DE NAVARRO DIF

ESTADO ANALÍTICO DE INGRESOS DETALLADO - LDF

DEL 1 DE ENERO AL 31 DE DICIEMBRE DE 2022

RUBRO DE INGRESOS	INGRESO					DIFERENCIA
	ESTIMADO	AMPLIACIÓN Y REDUCCIÓN	MODIFICADO	DEVENGADO	RECAUDADO	
INGRESOS DE LIBRE DISPOSICIÓN						
Impuestos	0.00	0.00	0.00	0.00	0.00	0.00
Cuotas y aportaciones de seguridad social	0.00	0.00	0.00	0.00	0.00	0.00
Contribuciones de mejoras	0.00	0.00	0.00	0.00	0.00	0.00
Derechos	0.00	0.00	0.00	0.00	0.00	0.00
Productos	0.00	0.00	0.00	0.00	0.00	0.00
Aprovechamientos	0.00	0.00	0.00	0.00	0.00	0.00
Ingresos por ventas de bienes y servicios	1,169,304.00	3,814,797.12	4,984,101.12	1,092,731.50	1,723,258.74	553,954.74
Participaciones	0.00	0.00	0.00	0.00	0.00	0.00
Fondo general de participaciones	0.00	0.00	0.00	0.00	0.00	0.00
Fondo de fomento municipal	0.00	0.00	0.00	0.00	0.00	0.00
Fondo de fiscalización y recaudación	0.00	0.00	0.00	0.00	0.00	0.00
Fondo de compensación	0.00	0.00	0.00	0.00	0.00	0.00
Fondo de extracción de hidrocarburos	0.00	0.00	0.00	0.00	0.00	0.00
Impuesto especial sobre producción y servicios	0.00	0.00	0.00	0.00	0.00	0.00
0.136% de la recaudación federal participable	0.00	0.00	0.00	0.00	0.00	0.00
3.17% sobre extracción del petróleo	0.00	0.00	0.00	0.00	0.00	0.00
Gasolinas y diésel	0.00	0.00	0.00	0.00	0.00	0.00
Fondo de impuesto sobre la renta	0.00	0.00	0.00	0.00	0.00	0.00
Fondo de estabilización de los ingresos de las entidades federativas	0.00	0.00	0.00	0.00	0.00	0.00
Incentivos derivados de la colaboración fiscal	0.00	0.00	0.00	0.00	0.00	0.00
Tenencia o uso de vehículos	0.00	0.00	0.00	0.00	0.00	0.00
Fondo de compensación ISAN	0.00	0.00	0.00	0.00	0.00	0.00
Impuesto sobre automóviles nuevos	0.00	0.00	0.00	0.00	0.00	0.00
Fondo de compensación de repecos-intermedios	0.00	0.00	0.00	0.00	0.00	0.00
Otros incentivos económicos	0.00	0.00	0.00	0.00	0.00	0.00
Transferencias	0.00	0.00	0.00	0.00	0.00	0.00
Convenios	11,035,651.00	925,742.66	11,961,393.66	10,918,453.78	18,264,127.74	7,228,476.74
Otros convenios y subsidios	11,035,651.00	925,742.66	11,961,393.66	10,918,453.78	18,264,127.74	7,228,476.74
Otros ingresos de libre disposición	0.00	0.00	0.00	0.00	0.00	0.00
Participaciones en ingresos locales	0.00	0.00	0.00	0.00	0.00	0.00
Otros ingresos de libre disposición	0.00	0.00	0.00	0.00	0.00	0.00
Total de ingresos de libre disposición	12,204,955.00	4,740,539.78	16,945,494.78	12,011,185.28	19,987,386.48	
					Ingresos excedentes de ingresos de libre disposición	7,782,431.48
TRANSFERENCIAS FEDERALES ETIQUETADAS						
Aportaciones	0.00	0.00	0.00	0.00	0.00	0.00
Fondo de aportaciones para la nómina educativa y gasto operativo	0.00	0.00	0.00	0.00	0.00	0.00
Fondo de aportaciones para los servicios de salud	0.00	0.00	0.00	0.00	0.00	0.00
Fondo de aportaciones para la infraestructura social	0.00	0.00	0.00	0.00	0.00	0.00
Fondo de aportaciones para el fortalecimiento de los municipios y de las demarcaciones territoriales del distrito federal	0.00	0.00	0.00	0.00	0.00	0.00
Fondo de aportaciones múltiples	0.00	0.00	0.00	0.00	0.00	0.00
Fondo de aportaciones para la educación tecnológica y de adultos	0.00	0.00	0.00	0.00	0.00	0.00
Fondo de aportaciones para la seguridad pública de los estados y del distrito federal	0.00	0.00	0.00	0.00	0.00	0.00
Fondo de aportaciones para el fortalecimiento de las entidades federativas	0.00	0.00	0.00	0.00	0.00	0.00
Convenios	0.00	0.00	0.00	0.00	0.00	0.00
Convenios de protección social en salud	0.00	0.00	0.00	0.00	0.00	0.00
Convenios de descentralización	0.00	0.00	0.00	0.00	0.00	0.00
Convenios de reasignación	0.00	0.00	0.00	0.00	0.00	0.00
Otros convenios y subsidios	0.00	0.00	0.00	0.00	0.00	0.00
Fondos distintos de aportaciones	0.00	0.00	0.00	0.00	0.00	0.00
Fondo para entidades federativas y municipios productores de hidrocarburos	0.00	0.00	0.00	0.00	0.00	0.00
Fondo minero	0.00	0.00	0.00	0.00	0.00	0.00
Transferencias, subsidios y subvenciones, y pensiones y jubilaciones	0.00	0.00	0.00	0.00	0.00	0.00
Otras transferencias federales etiquetadas	0.00	0.00	0.00	0.00	0.00	0.00
Total de transferencias federales etiquetadas	0.00	0.00	0.00	0.00	0.00	0.00
INGRESOS DERIVADOS DE FINANCIAMIENTO						
Ingresos derivados de financiamiento	0.00	0.00	0.00	0.00	0.00	0.00
Total de ingresos	12,204,955.00	4,740,539.78	16,945,494.78	12,011,185.28	19,987,386.48	7,782,431.48
DATOS INFORMATIVOS						
Ingresos derivados de financiamientos con fuente de pago de ingresos de libre disposición	0.00	0.00	0.00	0.00	0.00	0.00
Ingresos derivados de financiamientos con fuente de pago de transferencias federales etiquetadas	0.00	0.00	0.00	0.00	0.00	0.00
Ingresos derivados de financiamiento	0.00	0.00	0.00	0.00	0.00	0.00

Bajo protesta de decir verdad declaramos que los estados financieros y sus notas, son razonablemente correctos y son responsabilidad del emisor.

LAURA PAULINA GALVAN PELAYO
DIRECTORA

ARTURO MACEDO PEÑA
COORDINADOR ADMINISTRATIVO

ASEJ2022-17-28-04-2023-1

DIF
GOBIERNO MUNICIPAL
Autlán 2021-2024

CUENTA PÚBLICA - DIF SISTEMA PARA EL DESARROLLO INTEGRAL DE LA FAMILIA DEL MUNICIPIO DE AUTLÁN DE NAVARRO DIF

ESTADO ANALÍTICO DEL EJERCICIO DEL PRESPUESTO DE EGRESOS

CLASIFICACIÓN POR OBJETO DEL GASTO (CAPÍTULO Y CONCEPTO)

CONCEPTO	EGRESOS					SUBEJERCICIO
	APROBADO	AMPLIACIONES/ (REDUCCIONES)	MODIFICADO	DEVENGADO	PAGADO	
Servicios personales	**8,244,521.31**	**241,430.60**	**8,485,951.91**	**7,299,230.85**	**13,502,404.52**	**1,186,721.06**
Remuneraciones al personal de carácter permanente	8,244,521.31	241,430.60	8,485,951.91	7,299,230.85	13,502,404.52	1,186,721.06
Remuneraciones al personal de carácter transitorio	0.00	0.00	0.00	0.00	0.00	0.00
Remuneraciones adicionales especiales	0.00	0.00	0.00	0.00	0.00	0.00
Seguridad social	0.00	0.00	0.00	0.00	0.00	0.00
Otras prestaciones sociales y económicas	0.00	0.00	0.00	0.00	0.00	0.00
Previsiones	0.00	0.00	0.00	0.00	0.00	0.00
Pago de estímulos a servidores públicos	0.00	0.00	0.00	0.00	0.00	0.00
Materiales y suministros	**2,133,195.00**	**0.00**	**2,133,195.00**	**199,736.29**	**1,058,677.99**	**1,933,458.71**
Materiales de administración, emisión de documentos y artículos oficiales	2,133,195.00	0.00	2,133,195.00	199,736.29	1,058,677.99	1,933,458.71
Alimentos y utensilios	0.00	0.00	0.00	0.00	0.00	0.00
Materias primas y materiales de producción y comercialización	0.00	0.00	0.00	0.00	0.00	0.00
Materiales y artículos de construcción y de reparación	0.00	0.00	0.00	0.00	0.00	0.00
Productos químicos, farmacéuticos y de laboratorio	0.00	0.00	0.00	0.00	0.00	0.00
Combustibles, lubricantes y aditivos	0.00	0.00	0.00	0.00	0.00	0.00
Vestuario, blancos, prendas de protección y artículos deportivos	0.00	0.00	0.00	0.00	0.00	0.00
Materiales y suministros de seguridad	0.00	0.00	0.00	0.00	0.00	0.00
Herramientas, refacciones y accesorios menores	0.00	0.00	0.00	0.00	0.00	0.00
Servicios generales	**1,169,304.00**	**1,390,134.55**	**2,559,438.55**	**1,560,765.33**	**1,683,443.64**	**998,673.22**
Servicios básicos	0.00	1,390,134.55	1,390,134.55	1,560,765.33	1,683,443.64	-170,630.78
Servicios de arrendamiento	0.00	0.00	0.00	0.00	0.00	0.00
Servicios profesionales, científicos, técnicos y otros servicios	0.00	0.00	0.00	0.00	0.00	0.00
Servicios financieros, bancarios y comerciales	0.00	0.00	0.00	0.00	0.00	0.00
Servicios de instalación, reparación, mantenimiento y conservación	0.00	0.00	0.00	0.00	0.00	0.00
Servicios de comunicación social y publicidad	0.00	0.00	0.00	0.00	0.00	0.00
Servicios de traslado y viáticos	0.00	0.00	0.00	0.00	0.00	0.00
Servicios oficiales	0.00	0.00	0.00	0.00	0.00	0.00
Otros servicios generales	1,169,304.00	0.00	1,169,304.00	0.00	0.00	1,169,304.00
Transferencias, asignaciones, subsidios y otras ayudas	**1,177,331.34**	**1,460,488.57**	**2,637,819.91**	**1,733,678.91**	**2,062,991.70**	**904,141.00**
Transferencias internas y asignaciones al sector público	1,177,331.34	1,460,488.57	2,637,819.91	1,733,678.91	2,062,991.70	904,141.00
Transferencias al resto del sector público	0.00	0.00	0.00	0.00	0.00	0.00
Subsidios y subvenciones	0.00	0.00	0.00	0.00	0.00	0.00
Ayudas sociales	0.00	0.00	0.00	0.00	0.00	0.00
Pensiones y jubilaciones	0.00	0.00	0.00	0.00	0.00	0.00
Transferencias a fideicomisos, mandatos y otros análogos	0.00	0.00	0.00	0.00	0.00	0.00
Transferencias a la seguridad social	0.00	0.00	0.00	0.00	0.00	0.00
Donativos	0.00	0.00	0.00	0.00	0.00	0.00
Transferencias al exterior	0.00	0.00	0.00	0.00	0.00	0.00
Bienes muebles, inmuebles e intangibles	**0.00**	**0.00**	**0.00**	**0.00**	**0.00**	**0.00**
Mobiliario y equipo de administración	0.00	0.00	0.00	0.00	0.00	0.00
Mobiliario y equipo educacional y recreativo	0.00	0.00	0.00	0.00	0.00	0.00
Equipo instrumental médico y de laboratorio	0.00	0.00	0.00	0.00	0.00	0.00
Vehículos y equipo de transporte	0.00	0.00	0.00	0.00	0.00	0.00
Equipo de defensa y seguridad	0.00	0.00	0.00	0.00	0.00	0.00
Maquinaria, otros equipos y herramientas	0.00	0.00	0.00	0.00	0.00	0.00
Activos biológicos	0.00	0.00	0.00	0.00	0.00	0.00
Bienes inmuebles	0.00	0.00	0.00	0.00	0.00	0.00
Activos intangibles	0.00	0.00	0.00	0.00	0.00	0.00
Inversión pública	**0.00**	**0.00**	**0.00**	**0.00**	**0.00**	**0.00**
Obra pública en bienes de dominio público	0.00	0.00	0.00	0.00	0.00	0.00
Obra pública en bienes de dominio propios	0.00	0.00	0.00	0.00	0.00	0.00
Proyectos productivos y acciones de fomento	0.00	0.00	0.00	0.00	0.00	0.00
Inversiones financieras y otras provisiones	**0.00**	**0.00**	**0.00**	**0.00**	**0.00**	**0.00**
Inversiones para el fomento de actividades productivas	0.00	0.00	0.00	0.00	0.00	0.00
Acciones y participaciones de capital	0.00	0.00	0.00	0.00	0.00	0.00
Compra de títulos y valores	0.00	0.00	0.00	0.00	0.00	0.00
Concesión de préstamos	0.00	0.00	0.00	0.00	0.00	0.00
Inversiones en fideicomisos, mandatos y otros análogos	0.00	0.00	0.00	0.00	0.00	0.00
Otras inversiones financieras	0.00	0.00	0.00	0.00	0.00	0.00
Provisiones para contingencias y otras erogaciones especiales	0.00	0.00	0.00	0.00	0.00	0.00
Participaciones y aportaciones	**0.00**	**0.00**	**0.00**	**0.00**	**0.00**	**0.00**
Participaciones	0.00	0.00	0.00	0.00	0.00	0.00
Aportaciones	0.00	0.00	0.00	0.00	0.00	0.00
Convenios	0.00	0.00	0.00	0.00	0.00	0.00
Deuda pública	**0.00**	**0.00**	**0.00**	**0.00**	**0.00**	**0.00**
Amortización de la deuda pública	0.00	0.00	0.00	0.00	0.00	0.00
Intereses de la deuda pública	0.00	0.00	0.00	0.00	0.00	0.00
Comisiones de la deuda pública	0.00	0.00	0.00	0.00	0.00	0.00
Gastos de la deuda pública	0.00	0.00	0.00	0.00	0.00	0.00
Costo por coberturas	0.00	0.00	0.00	0.00	0.00	0.00
Apoyos financieros	0.00	0.00	0.00	0.00	0.00	0.00
Adeudos de ejercicios anteriores (adefas)	0.00	0.00	0.00	0.00	0.00	0.00
TOTAL DEL GASTO	**12,724,351.65**	**3,092,053.72**	**15,816,405.37**	**10,793,411.38**	**18,307,517.85**	**5,022,993.99**

Bajo protesta de decir verdad declaramos que los estados financieros y sus notas, son razonablemente correctos y son responsabilidad del emisor.

LAURA PAULINA GALVAN PELAYO
DIRECTORA

ARTURO MACEDO PEÑA
COORDINADOR ADMINISTRATIVO

ASEJ2022-17-28-04-2023-1

DIF
GOBIERNO MUNICIPAL
Autlán 2021-2024

CUENTA PÚBLICA - DIF SISTEMA PARA EL DESARROLLO INTEGRAL DE LA FAMILIA DEL MUNICIPIO DE AUTLÁN DE NAVARRO DIF

ESTADO ANALÍTICO DEL EJERCICIO DEL PRESPUESTO DE EGRESOS DETALLADO - LDF

DEL 1 DE ENERO AL 31 DE DICIEMBRE DE 2022

CONCEPTO	EGRESOS					SUBEJERCICIO
	APROBADO	AMPLIACIONES/ (REDUCCIONES)	MODFICADO	DEVENGADO	PAGADO	
I GASTO NO ETIQUETADO						
A Servicios personales	**0.00**	**0.00**	**0.00**	**0.00**	**0.00**	**0.00**
Remuneraciones al personal de carácter permanente	0.00	0.00	0.00	0.00	0.00	0.00
Remuneraciones al personal de carácter transitorio	0.00	0.00	0.00	0.00	0.00	0.00
Remuneraciones adicionales especiales	0.00	0.00	0.00	0.00	0.00	0.00
Seguridad social	0.00	0.00	0.00	0.00	0.00	0.00
Otras prestaciones sociales y económicas	0.00	0.00	0.00	0.00	0.00	0.00
Previsiones	0.00	0.00	0.00	0.00	0.00	0.00
Pago de estímulos a servidores públicos	0.00	0.00	0.00	0.00	0.00	0.00
B Materiales y suministros	**0.00**	**0.00**	**0.00**	**0.00**	**0.00**	**0.00**
Materiales de administración, emisión de documentos y artículos oficiales	0.00	0.00	0.00	0.00	0.00	0.00
Alimentos y utensilios	0.00	0.00	0.00	0.00	0.00	0.00
Materias primas y materiales de producción y comercialización	0.00	0.00	0.00	0.00	0.00	0.00
Materiales y artículos de construcción y de reparación	0.00	0.00	0.00	0.00	0.00	0.00
Productos químicos, farmacéuticos y de laboratorio	0.00	0.00	0.00	0.00	0.00	0.00
Combustibles, lubricantes y aditivos	0.00	0.00	0.00	0.00	0.00	0.00
Vestuario, blancos, prendas de protección y artículos deportivos	0.00	0.00	0.00	0.00	0.00	0.00
Materiales y suministros de seguridad	0.00	0.00	0.00	0.00	0.00	0.00
Herramientas, refacciones y accesorios menores	0.00	0.00	0.00	0.00	0.00	0.00
C Servicios generales	**0.00**	**0.00**	**0.00**	**0.00**	**0.00**	**0.00**
Servicios básicos	0.00	0.00	0.00	0.00	0.00	0.00
Servicios de arrendamiento	0.00	0.00	0.00	0.00	0.00	0.00
Servicios profesionales, científicos, técnicos y otros servicios	0.00	0.00	0.00	0.00	0.00	0.00
Servicios financieros, bancarios y comerciales	0.00	0.00	0.00	0.00	0.00	0.00
Servicios de instalación, reparación, mantenimiento y conservación	0.00	0.00	0.00	0.00	0.00	0.00
Servicios de comunicación social y publicidad	0.00	0.00	0.00	0.00	0.00	0.00
Servicios de traslado y viáticos	0.00	0.00	0.00	0.00	0.00	0.00
Servicios oficiales	0.00	0.00	0.00	0.00	0.00	0.00
Otros servicios generales	0.00	0.00	0.00	0.00	0.00	0.00
D Transferencias, asignaciones, subsidios y otras ayudas	**0.00**	**0.00**	**0.00**	**0.00**	**0.00**	**0.00**
Transferencias internas y asignaciones al sector público	0.00	0.00	0.00	0.00	0.00	0.00
Transferencias al resto del sector público	0.00	0.00	0.00	0.00	0.00	0.00
Subsidios y subvenciones	0.00	0.00	0.00	0.00	0.00	0.00
Ayudas sociales	0.00	0.00	0.00	0.00	0.00	0.00
Pensiones y jubilaciones	0.00	0.00	0.00	0.00	0.00	0.00
Transferencias a fideicomisos, mandatos y análogos	0.00	0.00	0.00	0.00	0.00	0.00
Transferencias a la seguridad social	0.00	0.00	0.00	0.00	0.00	0.00
Donativos	0.00	0.00	0.00	0.00	0.00	0.00
Transferencias al exterior	0.00	0.00	0.00	0.00	0.00	0.00
E Bienes muebles, inmuebles e intangibles	**0.00**	**0.00**	**0.00**	**0.00**	**0.00**	**0.00**
Mobiliario y equipo de administración	0.00	0.00	0.00	0.00	0.00	0.00
Mobiliario y equipo educacional y recreativo	0.00	0.00	0.00	0.00	0.00	0.00
Equipo instrumental médico y de laboratorio	0.00	0.00	0.00	0.00	0.00	0.00
Vehículos y equipo de transporte	0.00	0.00	0.00	0.00	0.00	0.00
Equipo de defensa y seguridad	0.00	0.00	0.00	0.00	0.00	0.00
Maquinaria, otros equipos y herramientas	0.00	0.00	0.00	0.00	0.00	0.00
Activos biológicos	0.00	0.00	0.00	0.00	0.00	0.00
Bienes inmuebles	0.00	0.00	0.00	0.00	0.00	0.00
Activos intangibles	0.00	0.00	0.00	0.00	0.00	0.00
F Inversión pública	**0.00**	**0.00**	**0.00**	**0.00**	**0.00**	**0.00**
Obra pública en bienes de dominio público	0.00	0.00	0.00	0.00	0.00	0.00
Obra pública en bienes de dominio propios	0.00	0.00	0.00	0.00	0.00	0.00
Proyectos productivos y acciones de fomento	0.00	0.00	0.00	0.00	0.00	0.00
G Inversiones financieras y otras provisiones	**0.00**	**0.00**	**0.00**	**0.00**	**0.00**	**0.00**
Inversiones para el fomento de actividades productivas	0.00	0.00	0.00	0.00	0.00	0.00
Acciones y participaciones de capital	0.00	0.00	0.00	0.00	0.00	0.00
Compra de títulos y valores	0.00	0.00	0.00	0.00	0.00	0.00
Concesión de préstamos	0.00	0.00	0.00	0.00	0.00	0.00
Inversiones en fideicomisos, mandatos y otros análogos	0.00	0.00	0.00	0.00	0.00	0.00
Otras inversiones financieras	0.00	0.00	0.00	0.00	0.00	0.00
Provisiones para contingencias y otras erogaciones especiales	0.00	0.00	0.00	0.00	0.00	0.00
H Participaciones y aportaciones	**0.00**	**0.00**	**0.00**	**0.00**	**0.00**	**0.00**
Participaciones	0.00	0.00	0.00	0.00	0.00	0.00
Aportaciones	0.00	0.00	0.00	0.00	0.00	0.00
Convenios	0.00	0.00	0.00	0.00	0.00	0.00
I Deuda pública	**0.00**	**0.00**	**0.00**	**0.00**	**0.00**	**0.00**
Amortización de la deuda pública	0.00	0.00	0.00	0.00	0.00	0.00
Intereses de la deuda pública	0.00	0.00	0.00	0.00	0.00	0.00
Comisiones de la deuda pública	0.00	0.00	0.00	0.00	0.00	0.00
Gastos de la deuda pública	0.00	0.00	0.00	0.00	0.00	0.00
Costo por coberturas	0.00	0.00	0.00	0.00	0.00	0.00
Apoyos financieros	0.00	0.00	0.00	0.00	0.00	0.00
Adeudos de ejercicios fiscales anteriores (ADEFAS)	0.00	0.00	0.00	0.00	0.00	0.00
TOTAL DEL GASTO NO ETIQUETADO	**0.00**	**0.00**	**0.00**	**0.00**	**0.00**	**0.00**
II GASTO ETIQUETADO						
A Servicios personales	**8,244,521.31**	**241,430.60**	**8,485,951.91**	**7,299,230.85**	**13,502,404.52**	**1,186,721.06**
Remuneraciones al personal de carácter permanente	8,244,521.31	241,430.60	8,485,951.91	7,299,230.85	13,502,404.52	1,186,721.06
Remuneraciones al personal de carácter transitorio	0.00	0.00	0.00	0.00	0.00	0.00
Remuneraciones adicionales especiales	0.00	0.00	0.00	0.00	0.00	0.00
Seguridad social	0.00	0.00	0.00	0.00	0.00	0.00
Otras prestaciones sociales y económicas	0.00	0.00	0.00	0.00	0.00	0.00
Previsiones	0.00	0.00	0.00	0.00	0.00	0.00
Pago de estímulos a servidores públicos	0.00	0.00	0.00	0.00	0.00	0.00
B Materiales y suministros	**2,133,195.00**	**0.00**	**2,133,195.00**	**199,736.29**	**1,058,677.99**	**1,933,458.71**
Materiales de administración, emisión de documentos y artículos oficiales	2,133,195.00	0.00	2,133,195.00	199,736.29	1,058,677.99	1,933,458.71
Alimentos y utencilios	0.00	0.00	0.00	0.00	0.00	0.00
Materias primas y materiales de producción y comercialización	0.00	0.00	0.00	0.00	0.00	0.00
Materiales y artículos de construcción y de reparación	0.00	0.00	0.00	0.00	0.00	0.00
Productos químicos, farmacéuticos y de laboratorio	0.00	0.00	0.00	0.00	0.00	0.00
Combustibles, lubricantes y aditivos	0.00	0.00	0.00	0.00	0.00	0.00
Vestuario, blancos, prendas de protección y artículos deportivos	0.00	0.00	0.00	0.00	0.00	0.00
Materiales y suministros de seguridad	0.00	0.00	0.00	0.00	0.00	0.00
Herramientas, refacciones y accesorios menores	0.00	0.00	0.00	0.00	0.00	0.00
C Servicios generales	**1,169,304.00**	**1,390,134.55**	**2,559,438.55**	**1,560,765.33**	**1,683,443.64**	**998,673.22**
Servicios básicos	0.00	1,390,134.55	1,390,134.55	1,560,765.33	1,683,443.64	-170,630.78
Servicios de arrendamiento	0.00	0.00	0.00	0.00	0.00	0.00
Servicios profesionales, científicos, técnicos y otros servicios	0.00	0.00	0.00	0.00	0.00	0.00
Servicios financieros, bancarios y comerciales	0.00	0.00	0.00	0.00	0.00	0.00
Servicios de instalación, reparación, mantenimiento y conservación	0.00	0.00	0.00	0.00	0.00	0.00
Servicios de comunicación social y publicidad	0.00	0.00	0.00	0.00	0.00	0.00
Servicios de traslado y viáticos	0.00	0.00	0.00	0.00	0.00	0.00
Servicios oficiales	0.00	0.00	0.00	0.00	0.00	0.00
Otros servicios generales	1,169,304.00	0.00	1,169,304.00	0.00	0.00	1,169,304.00
D Transferencias, asignaciones, subsidios y otras ayudas	**1,177,331.34**	**1,460,488.57**	**2,637,819.91**	**1,733,678.91**	**2,062,991.70**	**904,141.00**
Transferencias internas y asignaciones al sector público	1,177,331.34	1,460,488.57	2,637,819.91	1,733,678.91	2,062,991.70	904,141.00
Transferencias al resto del sector público	0.00	0.00	0.00	0.00	0.00	0.00

CUENTA PÚBLICA - DIF SISTEMA PARA EL DESARROLLO INTEGRAL DE LA FAMILIA DEL MUNICIPIO DE AUTLÁN DE NAVARRO DIF

ESTADO ANALÍTICO DEL EJERCICIO DEL PRESPUESTO DE EGRESOS DETALLADO - LDF

DEL 1 DE ENERO AL 31 DE DICIEMBRE DE 2022

		EGRESOS					
	Subsidios y subvenciones	0.00	0.00	0.00	0.00	0.00	0.00
	Ayudas sociales	0.00	0.00	0.00	0.00	0.00	0.00
	Pensiones y jubilaciones	0.00	0.00	0.00	0.00	0.00	0.00
	Transferencias a fideicomisos, mandatos y análogos	0.00	0.00	0.00	0.00	0.00	0.00
	Transferencias a la seguridad social	0.00	0.00	0.00	0.00	0.00	0.00
	Donativos	0.00	0.00	0.00	0.00	0.00	0.00
	Transferencias al exterior	0.00	0.00	0.00	0.00	0.00	0.00
E	**Bienes muebles, inmuebles e intangibles**	**0.00**	**0.00**	**0.00**	**0.00**	**0.00**	**0.00**
	Mobiliario y equipo de administración	0.00	0.00	0.00	0.00	0.00	0.00
	Mobiliario y equipo educacional y recreativo	0.00	0.00	0.00	0.00	0.00	0.00
	Equipo instrumental médico y de laboratorio	0.00	0.00	0.00	0.00	0.00	0.00
	Vehículos y equipo de transporte	0.00	0.00	0.00	0.00	0.00	0.00
	Equipo de defensa y seguridad	0.00	0.00	0.00	0.00	0.00	0.00
	Maquinaria, otros equipos y herramientas	0.00	0.00	0.00	0.00	0.00	0.00
	Activos biológicos	0.00	0.00	0.00	0.00	0.00	0.00
	Bienes inmuebles	0.00	0.00	0.00	0.00	0.00	0.00
	Activos intangibles	0.00	0.00	0.00	0.00	0.00	0.00
F	**Inversión pública**	**0.00**	**0.00**	**0.00**	**0.00**	**0.00**	**0.00**
	Obra pública en bienes de dominio público	0.00	0.00	0.00	0.00	0.00	0.00
	Obra pública en bienes de dominio propios	0.00	0.00	0.00	0.00	0.00	0.00
	Proyectos productivos y acciones de fomento	0.00	0.00	0.00	0.00	0.00	0.00
G	**Inversiones financieras y otras provisiones**	**0.00**	**0.00**	**0.00**	**0.00**	**0.00**	**0.00**
	Inversiones para el fomento de actividades productivas	0.00	0.00	0.00	0.00	0.00	0.00
	Acciones y participaciones de capital	0.00	0.00	0.00	0.00	0.00	0.00
	Compra de títulos y valores	0.00	0.00	0.00	0.00	0.00	0.00
	Concesión de préstamos	0.00	0.00	0.00	0.00	0.00	0.00
	Inversiones en fideicomisos, mandatos y otros análogos	0.00	0.00	0.00	0.00	0.00	0.00
	Otras inversiones financieras	0.00	0.00	0.00	0.00	0.00	0.00
	Provisiones para contingencias y otras erogaciones especiales	0.00	0.00	0.00	0.00	0.00	0.00
H	**Participaciones y aportaciones**	**0.00**	**0.00**	**0.00**	**0.00**	**0.00**	0.00
	Participaciones	0.00	0.00	0.00	0.00	0.00	0.00
	Aportaciones	0.00	0.00	0.00	0.00	0.00	0.00
	Convenios	0.00	0.00	0.00	0.00	0.00	0.00
I	**Deuda pública**	**0.00**	**0.00**	**0.00**	**0.00**	**0.00**	**0.00**
	Amortización de la deuda pública	0.00	0.00	0.00	0.00	0.00	0.00
	Intereses de la deuda pública	0.00	0.00	0.00	0.00	0.00	0.00
	Comisiones de la deuda pública	0.00	0.00	0.00	0.00	0.00	0.00
	Gastos de la deuda pública	0.00	0.00	0.00	0.00	0.00	0.00
	Costo por coberturas	0.00	0.00	0.00	0.00	0.00	0.00
	Apoyos financieros	0.00	0.00	0.00	0.00	0.00	0.00
	Adeudos de ejercicios fiscales anteriores (ADEFAS)	0.00	0.00	0.00	0.00	0.00	0.00
	TOTAL DEL GASTO ETIQUETADO	**12,724,351.65**	**3,092,053.72**	**15,816,405.37**	**10,793,411.38**	**18,307,517.85**	**5,022,993.99**
	TOTAL DE EGRESOS	**12,724,351.65**	**3,092,053.72**	**15,816,405.37**	**10,793,411.38**	**18,307,517.85**	**5,022,993.99**

Bajo protesta de decir verdad declaramos que los estados financieros y sus notas, son razonablemente correctos y son responsabilidad del emisor.

LAURA PAULINA GALVAN PELAYO
DIRECTORA

ARTURO MACEDO PEÑA
COORDINADOR ADMINISTRATIVO

ASEJ2022-17-28-04-2023-1

DIF
GOBIERNO MUNICIPAL
Autlán 2021-2024

CUENTA PÚBLICA - DIF SISTEMA PARA EL DESARROLLO INTEGRAL DE LA FAMILIA DEL MUNICIPIO DE AUTLÁN DE NAVARRO DIF
ESTADO E INFORME ANALÍTICO DE LA DEUDA PÚBLICA Y OTROS PASIVOS
DEL 1 DE ENERO AL 31 DE DICIEMBRE DE 2022

Denominación de la deuda pública y otros pasivos	Saldo al 1° de enero de 2022	Disposiciones del periodo	Amortizaciones del periodo	Revaluaciones, reclasificaciones y otros ajustes	Saldo del periodo	Pago de intereses del periodo	Pago de comisiones y demás costos asociados duarante el periodo
Deuda Pública							
Corto Plazo	**0.00**	**0.00**	**0.00**	**0.00**	**0.00**	**0.00**	**0.00**
Instituciones de Crédito	0.00	0.00	0.00	0.00	**0.00**	0.00	0.00
Títulos y Valores	0.00	0.00	0.00	0.00	**0.00**	0.00	0.00
Arrendamiento Financiero	0.00	0.00	0.00	0.00	**0.00**	0.00	0.00
Largo Plazo	**0.00**	**0.00**	**0.00**	**0.00**	**0.00**	**0.00**	**0.00**
Instituciones de Crédito	0.00	0.00	0.00	0.00	**0.00**	0.00	0.00
Títulos y Valores	0.00	0.00	0.00	0.00	**0.00**	0.00	0.00
Arrendamiento Financiero	0.00	0.00	0.00	0.00	**0.00**	0.00	0.00
Otros Pasivos	**3,184,678.27**				**3,639,725.07**		
Total de la Deuda Pública y Otros Pasivos	***3,184,678.27***	***0.00***	***0.00***	***0.00***	***3,639,725.07***	***0.00***	***0.00***

Denominaciónde la deuda pública y otros pasivos	Saldo al 1° de enero de 2022	Disposiciones del periodo	Amortizaciones del periodo	Revaluaciones, reclasificaciones y otros ajustes	Saldo del periodo	Pago de intereses del periodo	Pago de comisiones y demás costos asociados duarante el periodo
Deuda Contingente							
1.- NO APLICA	$0.00	$0.00	$0.00	$0.00	**0.00**	$0.00	$0.00
2.-					**0.00**		
3.-					**0.00**		
4.-					**0.00**		
5.-					**0.00**		
SUMA	**0.00**	**0.00**	**0.00**	**0.00**	**0.00**	**0.00**	**0.00**
Valor de Instrumentos Bonos Cupón Cero							
1.- NO APLICA	$0.00	$0.00	$0.00	$0.00	**0.00**	$0.00	$0.00
2.-					**0.00**		
3.-					**0.00**		
4.-					**0.00**		
5.-					**0.00**		
SUMA	**0.00**	**0.00**	**0.00**	**0.00**	**0.00**	**0.00**	**0.00**

Obligaciones a corto plazo	Monto contratado	Plazo pactado	Tasa de interés	Comisiones y costos relacionados	Tasa afectiva
Obligaciones a Corto Plazo					
1.- NO APLICA	0.00	0	0.00	0.00	0.00
2.-					
3.-					
4.-					
5.-					
SUMA	**0.00**			**0.00**	

Bajo protesta de decir verdad declaramos que los Estados Financieros y sus Notas son razonablemente correctos y responsabilidad del emisor.

LAURA PAULINA GALVAN PELAYO
DIRECTORA

ARTURO MACEDO PEÑA
COORDINADOR ADMINISTRATIVO

ASEJ2022-17-28-04-2023-1

SELLO

GOBIERNO MUNICIPAL
Autlán 2021-2024

CUENTA PÚBLICA - DIF SISTEMA PARA EL DESARROLLO INTEGRAL DE LA FAMILIA DEL MUNICIPIO DE AUTLÁN DE NAVARRO DIF
INFORMATIVA DE PROVEEDORES
DEL 1 DE ENERO AL 31 DE DICIEMBRE DE 2022

N°	PROVEEDOR Y/O PRESTADOR	R.F.C.	DOMICILIO	CIUDAD	CODIGO POSTAL	FUENTE DE FINANCIAMIENTO	ORIGEN DEL RECURSO POR CUENTA BANCARIA	FORMA DE PAGO	DESCRIPCIÓN DEL GASTO	IMPORTE	FECHA DE LA FACTURA	FOLIO DE FACTURA
1	BBVA MEXICO S.A INSTITUTO DE BANCA MULTIPLE, GRUPO DINANCIERO BBVA MEXICO	BBA830831LJ2	OBREGON 262	AUTLAN	48900	14	116149278	TRANSFERENCIA ELECTRTONICA	COMISIONES BANCARIAS	1151.3	01/01/2022	12312001
2	JOSE AMADOR VAZQUEZ	AAVJ711210FA5	OBREGON 262	AUTLAN	48900	14	116149278	TRANSFERENCIA ELECTRTONICA	CONSUMO DE ALIMENTOS	522	16/03/2022	82
3	MA. DEL ROSARIO RODRIGUEZ URIBE	ROUR690110CZA	OBREGON 262	AUTLAN	45730	14	116149278	TRANSFERENCIA ELECTRTONICA	CONSUMO DE ALIMENTOS	301.99	27/01/2022	784
4	MARIA CONSUELO RODRIGUEZ	RVOAGRCA700226FC6	OBREGON 262	AUTLAN	47180	14	116149278	TRANSFERENCIA ELECTRTONICA	UNIFORMES	1400	25/01/2022	1256
5	ALEJANDRO PANDURO FREGOSO	PAFA711018BC7	OBREGON 262	AUTLAN	44260	14	116149278	TRANSFERENCIA ELECTRTONICA	PREPARACION Y VENTAS DE COMIDAS PREPARADAS	182.12	21/01/2022	12563
6	SAMUEL FLORES PELAYO	FOPS821028991	OBREGON 262	AUTLAN	48500	14	116149278	TRANSFERENCIA ELECTRTONICA	CONSUMO DE ALIMENTOS	249.4	14/01/2022	3737
7	J JESUS GOMEZ NARANJO	GONJ520709NA9	OBREGON 262	AUTLAN	48900	14	116149278	TRANSFERENCIA ELECTRTONICA	COMPRA DE POLLO PARA COMEDOR	18625.05	08/12/2021	1245
8	J JESUS GOMEZ NARANJO	GONJ520709NA9	OBREGON 262	AUTLAN	48900	14	116149278	TRANSFERENCIA ELECTRTONICA	COMPRA DE RES PARA COMEDOR	24741.75	08/12/2021	1456
9	HIDANYA PELAYOM DELGADILLO	PEDH890513UU1	OBREGON 262	AUTLAN	48900	14	116149278	TRANSFERENCIA ELECTRTONICA	GARRAFONES DE AGUA PURIFICADA	4386	08/12/2021	3654
10	CAMERINA BALCAZAR CORONA	BACC571020K6A	OBREGON 262	AUTLAN	48900	14	116149278	TRANSFERENCIA ELECTRTONICA	TORTILLAS DE MAIZ	6460	09/12/2021	249
11	CAMERINA BALCAZAR CORONA	BACC571020K6A	OBREGON 262	AUTLAN	48900	14	116149278	TRANSFERENCIA ELECTRTONICA	TORTILLAS DE MAIZ	9652	09/12/2021	146
12	EDUARDO EFRAIN GODINEZ RODRIGUEZ	GORE850416IA4	OBREGON 262	AUTLAN	48900	14	116149278	TRANSFERENCIA ELECTRTONICA	DESPENSA PARA COMEDOR	20932.2	08/12/2021	20908
13	EDUARDO EFRAIN GODINEZ RODRIGUEZ	GORE850416IA4	OBREGON 262	AUTLAN	48900	14	116149278	TRANSFERENCIA ELECTRTONICA	DESPENSA PARA COMEDOR	12469	08/12/2021	20907
14	SIMONA ALONSO RAMIREZ	AORS530105SV2	OBREGON 262	AUTLAN	49000	14	116149278	TRANSFERENCIA ELECTRTONICA	HORNO INDISTRIAL MARCA SOLUCHEF	18050	09/12/2021	7
15	FISIOTERAPIA Y LABADORATORIO	FLT1810232M9	OBREGON 262	AUTLAN	48900	14	116303730	TRANSFERENCIA ELECTRTONICA	COMPRA DE ARTICULOS VARIOS PARA FISOTERAPIAS	47526.77	22/12/2021	17338

LAURA PAULINA GALVAN PELAYO
DIRECTORA

ARTURO MACEDO PEÑA
COORDINADOR ADMINISTRATIVO

SELLO

Bajo protesta de decir verdad declaramos que los Estados Financieros y sus Notas son razonablemente correctos y responsabilidad del emisor.

ASEJ2022-17-28-04-2023-1

DIF
GOBIERNO MUNICIPAL
Autlán 2021-2024

CUENTA PÚBLICA - DIF SISTEMA PARA EL DESARROLLO INTEGRAL DE LA FAMILIA DEL MUNICIPIO DE AUTLÁN DE NAVARRO DIF
INFORME SOBRE PASIVOS CONTINGENTES
DEL 1 DE ENERO AL 31 DE DICIEMBRE DE 2022

DESCRIPCIÓN	IMPORTE
NO APLICA	$0.00
SUMA TOTAL	**$0.00**

LAURA PAULINA GALVAN PELAYO
DIRECTORA

SELLO

ARTURO MACEDO PEÑA
COORDINADOR ADMINISTRATIVO

Bajo protesta de decir verdad declaramos que los Estados Financieros y sus Notas son razonablemente correctos y responsabilidad del emisor.

DIF
GOBIERNO MUNICIPAL
Autlán 2021-2024

ASEJ2022-17-28-04-2023-1

IBLICA - DIF SISTEMA PARA EL DESARROLLO INTEGRAL DE LA FAMILIA DEL MUNICIPIO DE AUTLAN DE NA

ESTADO DE CAMBIOS EN LA SITUACIÓN FINANCIERA

DEL 1 DE ENERO AL 31 DE DICIEMBRE DE 2022

CONCEPTO	ORIGEN	APLICACIÓN
Activo	**0.00**	**1,672,820.70**
Activo circulante	**0.00**	**548,233.32**
Efectivo y equivalentes	0.00	502,710.44
Derechos a recibir efectivo o equivalentes	0.00	45,522.88
Derechos a recibir bienes o servicios	0.00	0.00
Inventarios	0.00	0.00
Almacenes	0.00	0.00
Estimación por pérdida o deterioro de activos circulantes	0.00	0.00
Otros activos circulantes	0.00	0.00
Activo no circulante	**0.00**	**1,124,587.38**
Inversiones financieras a largo plazo	0.00	0.00
Derechos a recibir efectivo o equivalentes a largo plazo	0.00	0.00
Bienes inmuebles, infraestructura y construcciones en proceso	0.00	0.00
Bienes muebles	0.00	1,124,587.38
Activos intangibles	0.00	0.00
Depreciación, deterioro y amortización acumulada de bienes	0.00	0.00
Activos diferidos	0.00	0.00
Estimación por pérdida o deterioro de activos no circulantes	0.00	0.00
Otros activos no circulantes	0.00	0.00
Pasivo	**455,046.80**	**0.00**
Pasivo circulante	**455,046.80**	**0.00**
Cuentas por pagar a corto plazo	455,046.80	0.00
Documentos por pagar a corto plazo	0.00	0.00
Porción a corto plazo de la deuda pública a largo plazo	0.00	0.00
Títulos y valores a corto plazo	0.00	0.00
Pasivos diferidos a corto plazo	0.00	0.00
Fondos y bienes de terceros en garantía y/o administración a corto plazo	0.00	0.00
Provisiones a corto plazo	0.00	0.00
Otros pasivos a corto plazo	0.00	0.00
Pasivo no circulante	**0.00**	**0.00**
Cuentas por pagar a largo plazo	0.00	0.00
Documentos por pagar a largo plazo	0.00	0.00
Deuda pública a largo plazo	0.00	0.00
Pasivos diferidos a largo plazo	0.00	0.00
Fondos y bienes de terceros en garantía y/o en administración a largo plazo	0.00	0.00
Provisiones a largo plazo	0.00	0.00
Hacienda pública/patrimonio	**1,217,773.90**	**0.00**
Hacienda pública/patrimonio contribuido	**0.00**	**0.00**
Aportaciones	0.00	0.00
Donaciones de capital	0.00	0.00
Actualización de la hacienda pública / patrimonio	0.00	0.00
Hacienda pública/patrimonio generado	**1,217,773.90**	**0.00**
Resultados del ejercicio (ahorro / desahorro)	765,904.87	0.00
Resultados de ejercicios anteriores	451,869.03	0.00
Revalúos	0.00	0.00
Reservas	0.00	0.00
Rectificaciones de resultados de ejercicios anteriores	0.00	0.00
Exceso o insuficiencia en la actualización de la hacienda pública/patrimonio	**0.00**	**0.00**
Resultado por posición monetaria	0.00	0.00
Resultado por tenencia de activos no monetarios	0.00	0.00

Bajo protesta de decir verdad declaramos que los estados financieros y sus notas, son razonablemente correctos y son responsabilidad del emisor.

LAURA PAULINA GALVAN PELAYO
DIRECTORA

ASEJ2022-17-28-04-2023-1

ARTURO MACEDO PEÑA
COORDINADOR ADMINISTRATIVO

DIF
GOBIERNO MUNICIPAL
Autlán 2021-2024

CUENTA PÚBLICA - DIF SISTEMA PARA EL DESARROLLO INTEGRAL DE LA FAMILIA DEL MUNICIPIO DE AUTLÁN DE NAVARRO DIF

ESTADO ANALÍTICO DEL EJERCICIO DEL PRESUPUESTO DE EGRESOS

CLASIFICACIÓN ECONÓMICA (POR TIPO DE GASTO)

DEL 1 DE ENERO AL 31 DE DICIEMBRE DE 2022

CONCEPTO	EGRESOS					SUBEJERCICIO
	APROBADO	AMPLIACIONES/ (REDUCCIONES)	MODIFICADO	DEVENGADO	PAGADO	
Gasto corriente	12,724,351.65	3,092,053.72	15,816,405.37	10,793,411.38	18,307,517.85	5,022,993.99
Gasto de capital	0.00	0.00	0.00	0.00	0.00	0.00
Amortización de la deuda y disminución de pasivos	0.00	0.00	0.00	0.00	0.00	0.00
Pensiones y jubilaciones	0.00	0.00	0.00	0.00	0.00	0.00
Participaciones	0.00	0.00	0.00	0.00	0.00	0.00
TOTAL DEL GASTO	**12,724,351.65**	**3,092,053.72**	**15,816,405.37**	**10,793,411.38**	**18,307,517.85**	**5,022,993.99**

Bajo protesta de decir verdad declaramos que los estados financieros y sus notas, son razonablemente correctos y son responsabilidad del emisor.

LAURA PAULINA GALVAN PELAYO
DIRECTORA

ARTURO MACEDO PEÑA
COORDINADOR ADMINISTRATIVO

ASEJ2022-17-28-04-2023-1

DIF
GOBIERNO MUNICIPAL
Autlán 2021-2024

CUENTA PÚBLICA - DIF SISTEMA PARA EL DESARROLLO INTEGRAL DE LA FAMILIA DEL MUNICIPIO DE AUTLÁN DE NAVARRO DIF

ESTADO ANALÍTICO DEL EJERCICIO DEL PRESUPUESTO DE EGRESOS

CLASIFICACIÓN ADMINISTRATIVA

DEL 1 DE ENERO AL 31 DE DICIEMBRE DE 2022

CONCEPTO	EGRESOS					SUBEJERCICIO
	APROBADO	AMPLIACIONES/ (REDUCCIONES)	MODIFICADO	DEVENGADO	PAGADO	
DIRECCIÓN GENERAL	4,565,337.20	0.00	4,565,337.20	4,135,337.20	4,135,337.20	430,000.00
UNIDAD DE REHABILITACIÓN REGIONAL	2,668,326.00	0.00	2,668,326.00	2,368,326.00	2,168,326.00	300,000.00
DELEGACIÓN INSTITUCIONAL DE LA PROCURADURIA DE PROTECCIÓN DE NIÑAS, NIÑOS Y ADOLESCENTES	1,373,357.45	0.00	1,373,357.45	1,345,357.45	1,345,357.45	28,000.00
UNIDAD DE ATENCIÓN A LA VIOLENCIA FAMILIAR	566,968.00	0.00	566,968.00	566,968.00	566,968.00	0.00
ASISTENCIA ALIMENTARIA	928,666.00	0.00	928,666.00	828,666.00	828,666.00	100,000.00
NUTRICIÓN	178,197.00	0.00	178,197.00	178,197.00	178,197.00	0.00
CENTRO DE ATENCIÓN ESPECIALIZADA EN TERAPIA FAMILIAR	212,391.00	0.00	212,391.00	212,391.00	212,391.00	0.00
COMEDORES ASISTENCIALES PARA ADULTOS MAYORES Y GRUPOS PRIORITARIOS	2,231,109.00	0.00	2,231,109.00	1,158,168.73	1,343,814.03	1,072,940.27
	0.00	0.00	0.00	0.00	0.00	0.00

CUENTA PÚBLICA - DIF SISTEMA PARA EL DESARROLLO INTEGRAL DE LA FAMILIA DEL MUNICIPIO DE AUTLÁN DE NAVARRO DIF

ESTADO ANALÍTICO DEL EJERCICIO DEL PRESUPUESTO DE EGRESOS DETALLADO - LDF

CLASIFICACIÓN ADMINISTRATIVA

DEL 1 DE ENERO AL 31 DE DICIEMBRE DE 2022

CONCEPTO	EGRESOS					
	APROBADO	AMPLIACIONES/ (REDUCCIONES)	MODIFICADO	DEVENGADO	PAGADO	SUBEJERCICIO
I. GASTO NO ETIQUETADO						
	0.00	0.00	0.00	0.00	0.00	0.00
	0.00	0.00	0.00	0.00	0.00	0.00
	0.00	0.00	0.00	0.00	0.00	0.00
	0.00	0.00	0.00	0.00	0.00	0.00
	0.00	0.00	0.00	0.00	0.00	0.00
	0.00	0.00	0.00	0.00	0.00	0.00
	0.00	0.00	0.00	0.00	0.00	0.00
	0.00	0.00	0.00	0.00	0.00	0.00
	0.00	0.00	0.00	0.00	0.00	0.00
	0.00	0.00	0.00	0.00	0.00	0.00
	0.00	0.00	0.00	0.00	0.00	0.00
	0.00	0.00	0.00	0.00	0.00	0.00
	0.00	0.00	0.00	0.00	0.00	0.00
	0.00	0.00	0.00	0.00	0.00	0.00
	0.00	0.00	0.00	0.00	0.00	0.00
	0.00	0.00	0.00	0.00	0.00	0.00
	0.00	0.00	0.00	0.00	0.00	0.00
	0.00	0.00	0.00	0.00	0.00	0.00
	0.00	0.00	0.00	0.00	0.00	0.00
	0.00	0.00	0.00	0.00	0.00	0.00
	0.00	0.00	0.00	0.00	0.00	0.00
	0.00	0.00	0.00	0.00	0.00	0.00
	0.00	0.00	0.00	0.00	0.00	0.00
	0.00	0.00	0.00	0.00	0.00	0.00
	0.00	0.00	0.00	0.00	0.00	0.00
	0.00	0.00	0.00	0.00	0.00	0.00
TOTAL DEL GASTO NO ETIQUETADO	**0.00**	**0.00**	**0.00**	**0.00**	**0.00**	**0.00**
II. GASTO ETIQUETADO						
DIRECCIÓN GENERAL	4,565,337.20	0.00	4,565,337.20	4,135,337.20	4,135,337.20	430,000.00
UNIDAD DE REHABILITACIÓN REGIONAL	2,668,326.00	0.00	2,668,326.00	2,368,326.00	2,168,326.00	300,000.00
DELEGACIÓN INSTITUCIONAL DE LA PROCURADURIA DE PROTECCIÓN DE NIÑAS, NIÑOS Y ADOLESCENTES	1,373,357.45	0.00	1,373,357.45	1,345,357.45	1,345,357.45	28,000.00
UNIDAD DE ATENCIÓN A LA VIOLENCIA FAMILIAR	566,968.00	0.00	566,968.00	566,968.00	566,968.00	0.00
ASISTENCIA ALIMENTARIA	928,666.00	0.00	928,666.00	828,666.00	828,666.00	100,000.00
NUTRICIÓN	178,197.00	0.00	178,197.00	178,197.00	178,197.00	0.00
CENTRO DE ATENCIÓN ESPECIALIZADA EN TERAPIA FAMILIAR	212,391.00	0.00	212,391.00	212,391.00	212,391.00	0.00
COMEDORES ASISTENCIALES PARA ADULTOS MAYORES Y GRUPOS PRIORITARIOS	2,231,109.00	0.00	2,231,109.00	1,158,168.73	1,343,814.03	1,072,940.27
	0.00	0.00	0.00	0.00	0.00	0.00
	0.00	0.00	0.00	0.00	0.00	0.00
	0.00	0.00	0.00	0.00	0.00	0.00
	0.00	0.00	0.00	0.00	0.00	0.00
	0.00	0.00	0.00	0.00	0.00	0.00
	0.00	0.00	0.00	0.00	0.00	0.00
	0.00	0.00	0.00	0.00	0.00	0.00
	0.00	0.00	0.00	0.00	0.00	0.00
	0.00	0.00	0.00	0.00	0.00	0.00
	0.00	0.00	0.00	0.00	0.00	0.00
	0.00	0.00	0.00	0.00	0.00	0.00
	0.00	0.00	0.00	0.00	0.00	0.00
	0.00	0.00	0.00	0.00	0.00	0.00

CUENTA PÚBLICA - DIF SISTEMA PARA EL DESARROLLO INTEGRAL DE LA FAMILIA DEL MUNICIPIO DE AUTLÁN DE NAVARRO DIF

ESTADO ANALÍTICO DEL EJERCICIO DEL PRESUPUESTO DE EGRESOS DETALLADO - LDF

CLASIFICACIÓN ADMINISTRATIVA

DEL 1 DE ENERO AL 31 DE DICIEMBRE DE 2022

CONCEPTO	EGRESOS					
	APROBADO	AMPLIACIONES/ (REDUCCIONES)	MODIFICADO	DEVENGADO	PAGADO	SUBEJERCICIO
I. GASTO NO ETIQUETADO						
	0.00	0.00	0.00	0.00	0.00	0.00
	0.00	0.00	0.00	0.00	0.00	0.00
	0.00	0.00	0.00	0.00	0.00	0.00
	0.00	0.00	0.00	0.00	0.00	0.00
TOTAL DEL GASTO ETIQUETADO	**12,724,351.65**	**0.00**	**12,724,351.65**	**10,793,411.38**	**10,779,056.68**	**1,930,940.27**
TOTAL DEL GASTO	**12,724,351.65**	**0.00**	**12,724,351.65**	**10,793,411.38**	**10,779,056.68**	**1,930,940.27**

Bajo protesta de decir verdad declaramos que los estados financieros y sus notas, son razonablemente correctos y son responsabilidad del emisor.

LAURA PAULINA GALVAN PELAYO
DIRECTORA

ARTURO MACEDO PEÑA
COORDINADOR ADMINISTRATIVO

ASEJ2022-17-28-04-2023-1

DIF
GOBIERNO MUNICIPAL
Autlán 2021-2024

CUENTA PÚBLICA - DIF SISTEMA PARA EL DESARROLLO INTEGRAL DE LA FAMILIA DEL MUNICIPIO DE AUTLÁN DE NAVARRO DIF

ESTADO ANALÍTICO DEL EJERCICIO DEL PRESUPUESTO DE EGRESOS

CLASIFICACIÓN FUNCIONAL (FINALIDAD Y FUNCIÓN)

DEL 1 DE ENERO AL 31 DE DICIEMBRE DE 2022

CONCEPTO	EGRESOS					SUBEJERCICIO
	APROBADO	AMPLIACIONES/ (REDUCCIONES)	MODIFICADO	DEVENGADO	PAGADO	
Gobierno	**12,724,351.65**	**0.00**	**12,724,351.65**	**10,793,411.38**	**10,779,068.68**	**1,930,940.27**
Legislación	12,724,351.65	0.00	12,724,351.65	10,793,411.38	10,779,068.68	1,930,940.27
Justicia	0.00	0.00	0.00	0.00	0.00	0.00
Coordinación de la política de gobierno	0.00	0.00	0.00	0.00	0.00	0.00
Relaciones exteriores	0.00	0.00	0.00	0.00	0.00	0.00
Asuntos financieros y hacendarios	0.00	0.00	0.00	0.00	0.00	0.00
Seguridad nacional	0.00	0.00	0.00	0.00	0.00	0.00
Asuntos de orden público y de seguridad interior	0.00	0.00	0.00	0.00	0.00	0.00
Otros servicios generales	0.00	0.00	0.00	0.00	0.00	0.00
Desarrollo social	**0.00**	**0.00**	**0.00**	**0.00**	**0.00**	**0.00**
Protección ambiental	0.00	0.00	0.00	0.00	0.00	0.00
Vivienda y servicios a la comunidad	0.00	0.00	0.00	0.00	0.00	0.00
Salud	0.00	0.00	0.00	0.00	0.00	0.00
Recreación, cultura y otras manifestaciones sociales	0.00	0.00	0.00	0.00	0.00	0.00
Educación	0.00	0.00	0.00	0.00	0.00	0.00
Protección social	0.00	0.00	0.00	0.00	0.00	0.00
Otros asuntos sociales	0.00	0.00	0.00	0.00	0.00	0.00
Desarrollo económico	**0.00**	**0.00**	**0.00**	**0.00**	**0.00**	**0.00**
Asuntos económicos, comerciales y laborales en general	0.00	0.00	0.00	0.00	0.00	0.00
Agropecuaria, silvicultura, pesca y caza	0.00	0.00	0.00	0.00	0.00	0.00
Combustibles y energía	0.00	0.00	0.00	0.00	0.00	0.00
Minería, manufacturas y construcción	0.00	0.00	0.00	0.00	0.00	0.00
Transporte	0.00	0.00	0.00	0.00	0.00	0.00
Comunicaciones	0.00	0.00	0.00	0.00	0.00	0.00
Turismo	0.00	0.00	0.00	0.00	0.00	0.00
Ciencia, tecnología e innovación	0.00	0.00	0.00	0.00	0.00	0.00
Otras industrias y otros asuntos económicos	0.00	0.00	0.00	0.00	0.00	0.00
Otras no clasificadas en fdunciones anteriores	**0.00**	**0.00**	**0.00**	**0.00**	**0.00**	**0.00**
Transacciones de la deuda publica / costo financiero de la deuda	0.00	0.00	0.00	0.00	0.00	0.00
Transferencias, participaciones y aportaciones entre diferentes niveles y órdenes de gobierno	0.00	0.00	0.00	0.00	0.00	0.00
Saneamiento del sistema financiero	0.00	0.00	0.00	0.00	0.00	0.00
Adeudos de ejercicios fiscales anteriores	0.00	0.00	0.00	0.00	0.00	0.00
TOTAL DEL GASTO	**12,724,351.65**	**0.00**	**12,724,351.65**	**10,793,411.38**	**10,779,068.68**	**1,930,940.27**

Bajo protesta de decir verdad declaramos que los estados financieros y sus notas, son razonablemente correctos y son responsabilidad del emisor.

LAURA PAULINA GALVAN PELAYO
DIRECTORA

ARTURO MACEDO PEÑA
COORDINADOR ADMINISTRATIVO

ASEJ2022-17-28-04-2023-1

DIF
GOBIERNO MUNICIPAL
Autlán 2021-2024

CUENTA PÚBLICA - DIF SISTEMA PARA EL DESARROLLO INTEGRAL DE LA FAMILIA DEL MUNICIPIO DE AUTLÁN DE NAVARRO DIF

ESTADO ANALÍTICO DEL EJERCICIO DEL PRESUPUESTO DE EGRESOS DETALLADO - LDF

CLASIFICACIÓN FUNCIONAL (FINALIDAD Y FUNCIÓN)

DEL 1 DE ENERO AL 31 DE DICIEMBRE DE 2022

CONCEPTO	EGRESOS					SUBEJERCICIO
	APROBADO	AMPLIACIONES/ (REDUCCIONES)	MODIFICADO	DEVENGADO	PAGADO	
I GASTO NO ETIQUETADO						
A Gobierno	**12,724,351.65**	**0.00**	**12,724,351.65**	**10,793,411.38**	**10,779,068.68**	**1,930,940.27**
Legislación	12,724,351.65	0.00	12,724,351.65	10,793,411.38	10,779,068.68	1,930,940.27
Justicia	0.00	0.00	0.00	0.00	0.00	0.00
Coordinación de la política de gobierno	0.00	0.00	0.00	0.00	0.00	0.00
Relaciones exteriores	0.00	0.00	0.00	0.00	0.00	0.00
Asuntos financieros y hacendarios	0.00	0.00	0.00	0.00	0.00	0.00
Seguridad nacional	0.00	0.00	0.00	0.00	0.00	0.00
Asuntos de orden público y de seguridad interior	0.00	0.00	0.00	0.00	0.00	0.00
Otros servicios generales	0.00	0.00	0.00	0.00	0.00	0.00
B Desarrollo social	**0.00**	**0.00**	**0.00**	**0.00**	**0.00**	**0.00**
Protección ambiental	0.00	0.00	0.00	0.00	0.00	0.00
Vivienda y servicios a la comunidad	0.00	0.00	0.00	0.00	0.00	0.00
Salud	0.00	0.00	0.00	0.00	0.00	0.00
Recreación, cultura y otras manifestaciones sociales	0.00	0.00	0.00	0.00	0.00	0.00
Educación	0.00	0.00	0.00	0.00	0.00	0.00
Protección social	0.00	0.00	0.00	0.00	0.00	0.00
Otros asuntos sociales	0.00	0.00	0.00	0.00	0.00	0.00
C Desarrollo económico	**0.00**	**0.00**	**0.00**	**0.00**	**0.00**	**0.00**
Asuntos económicos, comerciales y laborales en general	0.00	0.00	0.00	0.00	0.00	0.00
Agropecuaria, silvicultura, pesca y caza	0.00	0.00	0.00	0.00	0.00	0.00
Combustibles y energía	0.00	0.00	0.00	0.00	0.00	0.00
Minería, manufacturas y construcción	0.00	0.00	0.00	0.00	0.00	0.00
Transporte	0.00	0.00	0.00	0.00	0.00	0.00
Comunicaciones	0.00	0.00	0.00	0.00	0.00	0.00
Turismo	0.00	0.00	0.00	0.00	0.00	0.00
Ciencia, tecnología e innovación	0.00	0.00	0.00	0.00	0.00	0.00
Otras industrias y otros asuntos económicos	0.00	0.00	0.00	0.00	0.00	0.00
D Otras no clasificadas en fdunciones anteriores	**0.00**	**0.00**	**0.00**	**0.00**	**0.00**	**0.00**
Transacciones de la deuda publica / costo financiero de la deuda	0.00	0.00	0.00	0.00	0.00	0.00
Transferencias, participaciones y aportaciones entre diferentes niveles y órdenes de gobierno	0.00	0.00	0.00	0.00	0.00	0.00
Saneamiento del sistema financiero	0.00	0.00	0.00	0.00	0.00	0.00
Adeudos de ejercicios fiscales anteriores	0.00	0.00	0.00	0.00	0.00	0.00
TOTAL DEL GASTO NO ETIQUETADO	**12,724,351.65**	**0.00**	**12,724,351.65**	**10,793,411.38**	**10,779,068.68**	**1,930,940.27**
II GASTO ETIQUETADO						
A Gobierno	**0.00**	**0.00**	**0.00**	**0.00**	**0.00**	**0.00**
Legislación	0.00	0.00	0.00	0.00	0.00	0.00
Justicia	0.00	0.00	0.00	0.00	0.00	0.00
Coordinación de la política de gobierno	0.00	0.00	0.00	0.00	0.00	0.00
Relaciones exteriores	0.00	0.00	0.00	0.00	0.00	0.00
Asuntos financieros y hacendarios	0.00	0.00	0.00	0.00	0.00	0.00
Seguridad nacional	0.00	0.00	0.00	0.00	0.00	0.00
Asuntos de orden público y de seguridad interior	0.00	0.00	0.00	0.00	0.00	0.00
Otros servicios generales	0.00	0.00	0.00	0.00	0.00	0.00
B Desarrollo social	**0.00**	**0.00**	**0.00**	**0.00**	**0.00**	**0.00**
Protección ambiental	0.00	0.00	0.00	0.00	0.00	0.00
Vivienda y servicios a la comunidad	0.00	0.00	0.00	0.00	0.00	0.00
Salud	0.00	0.00	0.00	0.00	0.00	0.00
Recreación, cultura y otras manifestaciones sociales	0.00	0.00	0.00	0.00	0.00	0.00
Educación	0.00	0.00	0.00	0.00	0.00	0.00
Protección social	0.00	0.00	0.00	0.00	0.00	0.00
Otros asuntos sociales	0.00	0.00	0.00	0.00	0.00	0.00
C Desarrollo económico	**0.00**	**0.00**	**0.00**	**0.00**	**0.00**	**0.00**
Asuntos económicos, comerciales y laborales en general	0.00	0.00	0.00	0.00	0.00	0.00
Agropecuaria, silvicultura, pesca y caza	0.00	0.00	0.00	0.00	0.00	0.00
Combustibles y energía	0.00	0.00	0.00	0.00	0.00	0.00
Minería, manufacturas y construcción	0.00	0.00	0.00	0.00	0.00	0.00
Transporte	0.00	0.00	0.00	0.00	0.00	0.00
Comunicaciones	0.00	0.00	0.00	0.00	0.00	0.00
Turismo	0.00	0.00	0.00	0.00	0.00	0.00
Ciencia, tecnología e innovación	0.00	0.00	0.00	0.00	0.00	0.00
Otras industrias y otros asuntos económicos	0.00	0.00	0.00	0.00	0.00	0.00
D Otras no clasificadas en fdunciones anteriores	**0.00**	**0.00**	**0.00**	**0.00**	**0.00**	**0.00**
Transacciones de la deuda publica / costo financiero de la deuda	0.00	0.00	0.00	0.00	0.00	0.00
Transferencias, participaciones y aportaciones entre diferentes niveles y órdenes de gobierno	0.00	0.00	0.00	0.00	0.00	0.00
Saneamiento del sistema financiero	0.00	0.00	0.00	0.00	0.00	0.00
Adeudos de ejercicios fiscales anteriores	0.00	0.00	0.00	0.00	0.00	0.00
TOTAL DEL GASTO ETIQUETADO	**0.00**	**0.00**	**0.00**	**0.00**	**0.00**	**0.00**
TOTAL DEL GASTO	**12,724,351.65**	**0.00**	**12,724,351.65**	**10,793,411.38**	**10,779,068.68**	**1,930,940.27**

Bajo protesta de decir verdad declaramos que los estados financieros y sus notas, son razonablemente correctos y son responsabilidad del emisor.

LAURA PAULINA GALVAN PELAYO
DIRECTORA

ARTURO MACEDO PEÑA
COORDINADOR ADMINISTRATIVO

ASEJ2022-17-28-04-2023-1

DIF
GOBIERNO MUNICIPAL
Autlán 2021-2024

CUENTA PÚBLICA - DIF SISTEMA PARA EL DESARROLLO INTEGRAL DE LA FAMILIA DEL MUNICIPIO DE AUTLÁN DE NAVARRO DIF

ESTADO ANALÍTICO DEL EJERCICIO DEL PRESPUESTO DE EGRESOS DETALLADO - LDF

CLASIFICACIÓN DE SERVICIOS PERSONALES POR CATEGORÍA

DEL 1 DE ENERO AL 31 DE DICIEMBRE DE 2022

	CONCEPTO	EGRESOS					SUBEJERCICIO
		APROBADO	AMPLIACIONES/ (REDUCCIONES)	MODFICADO	DEVENGADO	PAGADO	
I	**GASTOS NO ETIQUETADOS**						
	A Personal administrativo y de servicio público	0.00	0.00	**0.00**	0.00	0.00	**0.00**
	B Magisterio	0.00	0.00	**0.00**	0.00	0.00	**0.00**
	C Servicios de salud	**0.00**	**0.00**	**0.00**	**0.00**	**0.00**	**0.00**
	Personal administrativo	0.00	0.00	0.00	0	0.00	0.00
	Personal médico, paramédico y afín	0.00	0.00	0.00	0.00	0.00	0.00
	D Seguridad pública	0.00	0.00	**0.00**	0.00	0.00	**0.00**
	E Gastos asociados a la implementación de nuevas leyes federales o reformas a las mismas	**0.00**	**0.00**	**0.00**	**0.00**	**0.00**	**0.00**
	Nombre del programa o ley	0.00	0.00	0.00	0.00	0.00	0.00
	Nombre del programa o ley	0.00	0.00	0.00	0.00	0.00	0.00
	F Sentencias laborales definitivas	0.00	0.00	**0.00**	0.00	0.00	**0.00**
	TOTAL DEL GASTO NO ETIQUETADO	**0.00**	**0.00**	**0.00**	**0.00**	**0.00**	**0.00**
II	**GASTOS ETIQUETADOS**						
	A Personal administrativo y de servicio público	12,724,351.65	0.00	**12,724,351.65**	10,793,411.38	10,779,068.68	**1,930,940.27**
	B Magisterio	0.00	0.00	**0.00**	0.00	0.00	**0.00**
	C Servicios de salud	**0.00**	**0.00**	**0.00**	**0.00**	**0.00**	**0.00**
	Personal administrativo	0.00	0.00	0.00	0.00	0.00	0.00
	Personal médico, paramédico y afín	0.00	0.00	0.00	0.00	0.00	0.00
	D Seguridad pública	0.00	0.00	**0.00**	0.00	0.00	**0.00**
	E Gastos asociados a la implementación de nuevas leyes federales o reformas a las mismas	**0.00**	**0.00**	**0.00**	**0.00**	**0.00**	**0.00**
	Nombre del programa o ley	0.00	0.00	0.00	0.00	0.00	0.00
	Nombre del programa o ley	0.00	0.00	0.00	0.00	0.00	0.00
	F Sentencias laborales definitivas	0.00	0.00	**0.00**	0.00	0.00	**0.00**
	TOTAL DEL GASTO ETIQUETADO	**12,724,351.65**	**0.00**	**12,724,351.65**	**10,793,411.38**	**10,779,068.68**	**1,930,940.27**
III	**TOTAL DEL GASTO DE SERVICIOS PERSONALES**	**12,724,351.65**	**0.00**	**12,724,351.65**	**10,793,411.38**	**10,779,068.68**	**1,930,940.27**

Bajo protesta de decir verdad declaramos que los estados financieros y sus notas, son razonablemente correctos y son responsabilidad del emisor.

LAURA PAULINA GALVAN PELAYO
DIRECTORA

ARTURO MACEDO PEÑA
COORDINADOR ADMINISTRATIVO

ASEJ2022-17-28-04-2023-1

DIF
GOBIERNO MUNICIPAL
Autlán 2021-2024

NTA PÚBLICA - DIF SISTEMA PARA EL DESARROLLO INTEGRAL DE LA FAMILIA DEL MUNICIPIO DE AUTLÁN DE NAVARRO

BALANCE PRESUPUESTARIO - LDF

DEL 1 DE ENERO AL 31 DE DICIEMBRE DE 2022

	CONCEPTO	ESTIMADO/ APROBADO	DEVENGADO	RECAUDADO/ PAGADO
A	**Ingresos totales**	**12,204,955.00**	**12,011,185.28**	**19,987,386.48**
A1	Ingresos de libre disposición	12,204,955.00	12,011,185.28	19,987,386.48
A2	Transferencias federales etiquetadas	0.00	0.00	0.00
A3	Financiamiento neto	0.00	0.00	0.00
B	**Egresos presupuestarios**	**12,724,351.65**	**10,793,411.38**	**18,307,517.85**
B1	Gastos no etiquetado (sin incluir amortización de la deuda pública)	0.00	0.00	0.00
B2	Gasto etiquetado (sin incluir amortización de la deuda pública)	12,724,351.65	10,793,411.38	18,307,517.85
C	**Remanentes del ejercicio anterior**	**0.00**	**0.00**	**0.00**
C1	Remanentes de ingresos de libre disposición aplicados en el periodo	0.00	0.00	0.00
C2	Remanentes de transferencias federales etiquetadas aplicados en el periodo	0.00	0.00	0.00
I	**Balance presupuestario**	**-519,396.65**	**1,217,773.90**	**1,679,868.63**
II	**Balance presupuestario sin financiamiento neto**	**-519,396.65**	**1,217,773.90**	**1,679,868.63**
III	**Balance presupuestario sin financiamiento neto y sin remanentes del ejercicio anterior**	**-519,396.65**	**1,217,773.90**	**1,679,868.63**

	CONCEPTO	APROBADO	DEVENGADO	PAGADO
E	**Intereses, comisiones y gastos de la deuda**	**0.00**	**0.00**	**0.00**
E1	Intereses, comisiones y gastos de la deuda con gasto no etiquetado	0.00	0.00	0.00
E2	Intereses, comisiones y gastos de la deuda con gasto etiquetado	0.00	0.00	0.00
IV	**Balance primario**	**-519,396.65**	**1,217,773.90**	**1,679,868.63**

	CONCEPTO	ESTIMADO/ APROBADO	DEVENGADO	RECAUDADO/ PAGADO
F	**Financiamiento**	**0.00**	**0.00**	**0.00**
F1	Financiamiento con fuente de pago de ingresos de libre disposición	0.00	0.00	0.00
F2	Financiamiento con fuente de pago de transferencias federales etiquetadas	0.00	0.00	0.00
G	**Amortización de la deuda**	**0.00**	**0.00**	**0.00**
G1	Amortización de la deuda pública con gasto no etiquetado	0.00	0.00	0.00
G2	Amortización de la deuda pública con gasto etiquetado	0.00	0.00	0.00
A3	**Financiamiento Neto**	**0.00**	**0.00**	**0.00**

	CONCEPTO	ESTIMADO/ APROBADO	DEVENGADO	RECAUDADO/ PAGADO
A1	**Ingresos de libre disposición**	**12,204,955.00**	**12,011,185.28**	**19,987,386.48**
A3.1	**Financiamiento neto con fuente de pago de ingresos de libre disposición**	**0.00**	**0.00**	**0.00**
F1	Financiamiento con fuente de pago de ingresos de libre disposición	0.00	0.00	0.00
G1	Amortización de la deuda pública con gasto etiquetado	0.00	0.00	0.00
B1	**Gasto no etiquetado (sin incluir amortización de la deuda pública)**	**0.00**	**0.00**	**0.00**
C1	**Remanente de ingresos de libre disposición aplicados en el periodo**		**0.00**	**0.00**
V	**Balance presupuestario de recursos disponibles**	**12,204,955.00**	**12,011,185.28**	**19,987,386.48**
VI	**Balance presupuestario de recursos disponibles sin financiamiento neto**	**12,204,955.00**	**12,011,185.28**	**19,987,386.48**

	CONCEPTO	ESTIMADO/ APROBADO	DEVENGADO	RECAUDADO/ PAGADO
A2	**Transferencias federales etiquetadas**	**0.00**	**0.00**	**0.00**
A3.2	**Financiamiento neto con fuente de pago de transferencias federales etiquetadas**	**0.00**	**0.00**	**0.00**
F2	Financiamiento con fuente de pago de transferencias federales	0.00	0.00	0.00
G2	Amortización de la deuda pública con gasto etiquetado	0.00	0.00	0.00
B2	**Gasto etiquetado (sin incluir amortización de la deuda pública)**	**12,724,351.65**	**10,793,411.38**	**18,307,517.85**
C2	**Remanente de transferencias federales etiquetadas aplicados en el periodo**		**0.00**	**0.00**
VII	**Balance presupuestario de recursos etiquetados**	**-12,724,351.65**	**-10,793,411.38**	**-18,307,517.85**
VIII	**Balance presupuestario de recursos etiquetados sin financiamiento neto**	**-12,724,351.65**	**-10,793,411.38**	**-18,307,517.85**

Bajo protesta de decir verdad declaramos que los estados financieros y sus notas, son razonablemente correctos y son responsabilidad del emisor.

LAURA PAULINA GALVAN PELAYO
DIRECTORA

ARTURO MACEDO PEÑA
COORDINADOR ADMINISTRATIVO

ASEJ2022-17-28-04-2023-1

DIF
GOBIERNO MUNICIPAL
Autlán 2021-2024

CUENTA PUBLICA - DIF SISTEMA PARA EL DESARROLLO INTEGRAL DE LA FAMILIA DEL MUNICIPIO DE AUTLAN DE NAVARRO DIF
INFORMATIVA ANUAL DE OBRAS
DEL 1 DE ENERO AL 31 DE DICIEMBRE DE 2022

NOMBRE DE OBRA O NÚMERO DE ORDEN DE TRABAJO	LOCALIDAD	DESCRIPCIÓN DE LA OBRA U OBJETO DEL CONTRATO	NOMBRE DEL EJECUTOR DE LA OBRA	UBICACIÓN (COORDENADAS GEOGRÁFICAS)		MODALIDAD DE EJECUCIÓN				PLAZO DE EJECUCIÓN			PRORROGA Y/O DIFERIMIENTO		ORIGEN DEL RECURSO (MONTO)				IMPORTE TOTAL DEL PAGO	ESTATUS DE LA OBRA	ENTREGA RECEPCIÓN Y/O MINUTA DE TERMINACIÓIN	
						ADMÓN. DIRECTA	CONTRATO														SI	NO
				LATITUD	LONGITUD		ADJ. DIRECTA	CONCURS O SIMPL.	LICITA. PÚBLICA	INICIO	TERMINO	DÍAS NATURALES	SI	NO	PROPIOS	ESTATAL	FISMDF	CONVENIO FEDERAL				
NO APLICA	NO APLICA	NO APLICA	NO APLICA	0	0	X	X	X	X	01/01/2022	01/01/2022	0		X	$ -	$ -	$ -	$ -	$ -	Terminada	X	

LAURA PAULINA GALVAN PELAYO
DIRECTORA

ARTURO MACEDO PEÑA
COORDINADOR ADMINISTRATIVO

ASEJ2022-17-28-04-2023-1

GOBIERNO MUNICIPAL
Autlán 2021-2024

CUENTA PÚBLICA - DIF SISTEMA PARA EL DESARROLLO INTEGRAL DE LA FAMILIA DEL MUNICIPIO DE AUTLÁN DE NAVARRO DIF INFORME ANUAL DE DESEMPEÑO EN LA GESTIÓN DEL 1 DE ENERO AL 31 DE DICIEMBRE DE 2022

INFORME ANUAL DE DESEMPEÑO EN LA GESTION

2022

SISTEMA PARA EL DESARROLLO INTEGRAL DE LA FAMILIA DEL MUNICIPIO DE AUTLAN DE NAVARRO, JALISCO

LA LEY DE FISCALIZACIÓN SUPERIOR Y RENDICIÓN DE CUENTAS DEL ESTADO DE JALISCO Y SUS MUNICIPIOS, en su Capítulo II Cuentas Públicas e Informes de Desempeño y de Gestión Financiera, establece en su artículo 36. 1. Las entidades fiscalizables, en complemento al informe de avance de la gestión financiera, deberán integrar un informe anual de desempeño en la gestión, el cual deberá contener cuando menos: I. Evidencia sobre los logros e impactos generados en función a los objetivos estratégicos propuestos para el sector específico en el mediano plazo, de conformidad con el Sistema de Evaluación del Desempeño; y II. Las metodologías utilizadas para evaluar, recabar y analizar información con criterios explícitos de interpretación de resultados. 2. Estos informes deberán acompañarse a la cuenta pública que remita al Congreso del Estado. Artículo 37. 1. Los informes trimestrales de avance de gestión financiera deberán contener cuando menos: I. El flujo contable de ingresos y egresos semestral o trimestral, según corresponda al ejercicio del presupuesto; II. El avance del cumplimiento de los programas con base en los indicadores estratégicos aprobados en el respectivo presupuesto; III. Los procesos concluidos; y IV. La evaluación y, en su caso, reformulación de los programas.

La **evaluación** del **desempeño** es un proceso sistemático y periódico de estimación cuantitativa y cualitativa del grado de eficacia **con** el que las personas llevan a cabo las actividades y responsabilidades de los puestos que desarrollan, denotando con ello la eficiencia en la gestión realizada por parte de la Administración Pública Municipal.

Este informe refleja el avance logrado durante el ejercicio 2022, respecto a las metas de los programas presupuestarios que fueron plasmadas en los formatos de Indicadores de Desempeño del SID 2022, los cuales fueron elaborados de acuerdo a la clasificación del Conac:

El Consejo Nacional de Armonización Contable con fundamento en los artículos 6, 7, 9, 41 y 46 fracción II, inciso b, de la Ley General de Contabilidad Gubernamental, aprobó el siguiente: ACUERDO POR EL QUE SE EMITE LA CLASIFICACIÓN PROGRAMÁTICA (Tipología general) Objeto Establecer la clasificación de los programas presupuestarios de los entes públicos, que permitirá organizar, en forma representativa y homogénea, las asignaciones de recursos de los programas presupuestarios. Ámbito de aplicación Las presentes disposiciones serán de observancia obligatoria para los entes públicos: poderes Ejecutivo, Legislativo y Judicial de la Federación y de las entidades federativas; entes autónomos de la Federación y de las

entidades federativas; ayuntamientos de los municipios; y las entidades de la administración pública paraestatal, ya sean federales, estatales o municipales. Para el caso de la Federación la información a que se refiere esta norma se realizará de conformidad con lo establecido en la Ley Federal de Presupuesto y Responsabilidad Hacendaria. Cuando los entes públicos ejerzan recursos federales se estará a lo dispuesto en el punto anterior. Clasificación Programática La clasificación programática, se presenta a continuación: Clasificación Programática Programas Presupuestarios Programas Subsidios: Sector Social y Privado o Entidades Federativas y Municipios Sujetos a Reglas de Operación S Otros Subsidios U Desempeño de las Funciones Prestación de Servicios Públicos E Provisión de Bienes Públicos B Planeación, seguimiento y evaluación de políticas públicas P Promoción y fomento F Regulación y supervisión G Funciones de las Fuerzas Armadas (Únicamente Gobierno Federal) A Específicos R Proyectos de Inversión K Administrativos y de Apoyo al proceso presupuestario y para mejorar la eficiencia institucional M Apoyo a la función pública y al mejoramiento de la gestión O Operaciones ajenas W Compromisos Obligaciones de cumplimiento de resolución jurisdiccional L Desastres Naturales N Obligaciones Pensiones y jubilaciones J Aportaciones a la seguridad social T Aportaciones a fondos de estabilización Y Aportaciones a fondos de inversión y reestructura de pensiones Z Programas de Gasto Federalizado (Gobierno Federal) Gasto Federalizado I Participaciones a entidades federativas y municipios C Costo financiero, deuda o apoyos a deudores y ahorradores de la banca D Adeudos de ejercicios fiscales anteriores H.

LOGROS E IMPACTOS GENERADOS

Sección 2 Programas de Gestión (Sin MIR)

Apoyo Económico a Niñas, Niños y Adolescentes (NNA) Repatriados, Reunificados y en Riesgo de Emigrar, así como Brindar un Retorno Seguro a NNA Migrantes No Acompañados del Estado de Jalisco.

Fortalecer Unidades de Atención a la Violencia Familiar del Estado de Jalisco

Seguimiento al Plan de Restitución de Derechos a Pupilos de la Procuraduría de Protección de Niñas, Niños y Adolescentes del Estado de Jalisco y sus Delegaciones Institucionales.

Apoyos y Servicios Asistenciales a Familias en Situación Vulnerable

Asegurar alimento para la operación de los Comedores Asistenciales para Adultos Mayores y Grupos Prioritario de los Sistemas DIF Municipales del Estado de Jalisco.

Apoyos Escolares para Niñas, Niños y Adolescentes en condiciones de Vulnerabilidad que hayan desertado o se encuentren en riesgo de Deserción Escolar.

En alcance de las metas del ejercicio 2022 fue del 100% en todos los programas descritos anteriormente, mismos que fueron plasmados en el presupuesto de egresos del Sistema para el Desarrollo Integral de la Familia, para el mismo ejercicio.

Desempeño de funciones (prestación de servicios públicos):

Con la ejecución de estos proyectos se logró atender las necesidades sociales sensibles de los habitantes de nuestro municipio, brindándoles diferentes apoyos que vinieron a solventar parte de las necesidades humanas que demandan, con lo que fueron apoyados a una mejor forma de vida.

Metodologías Empleadas

En cada uno de los programas vienen implícitas las reglas de operación a la que nos apegamos puntualmente siendo la metodología para el desarrollo de nuestras actividades.

Sección 2. **Metodologías para recabar y analizar información de Programas de Gestión (Sin MIR)**

Creamos y concentramos las bases de datos e información documental (convenios, solicitudes, padrones, reglas de operación, entre otras) así como la información financiera correspondientes a los meses de enero a diciembre del año 2022, avances de los POAS 2022 entregados al órgano de Control Interno del H. Ayuntamiento de Autlán e Informes de Avance de Gestión Financiera que maneja cada una de las áreas que integra el Sistema para el Desarrollo Integral de la Familia del Municipio de Autlán de Navarro. En base al método de cálculo establecido en el Presupuesto de egresos por cada programa obtuvimos el 100% de avance de cada uno de los mismos.

ANEXOS

Sistema para el Desarrollo Integral de la Familia

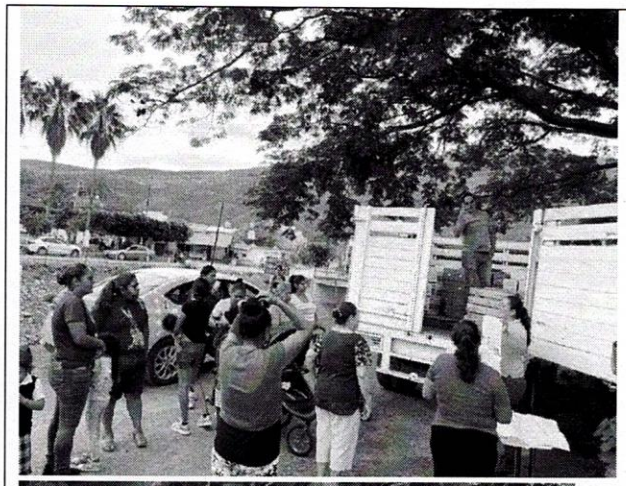



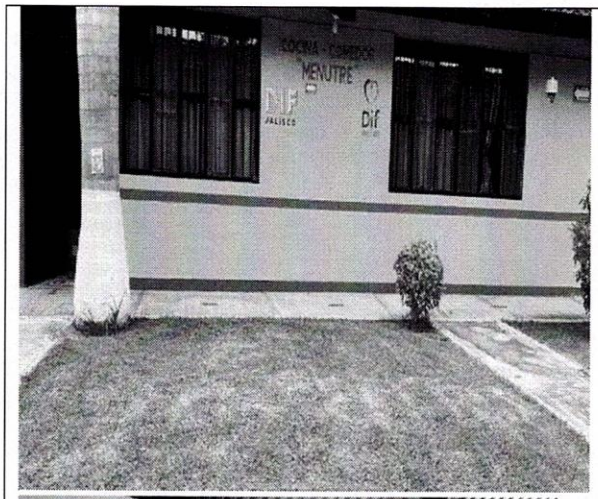
COCINA COMEDOR
NUTRE
DIF
JALISCO
DIF

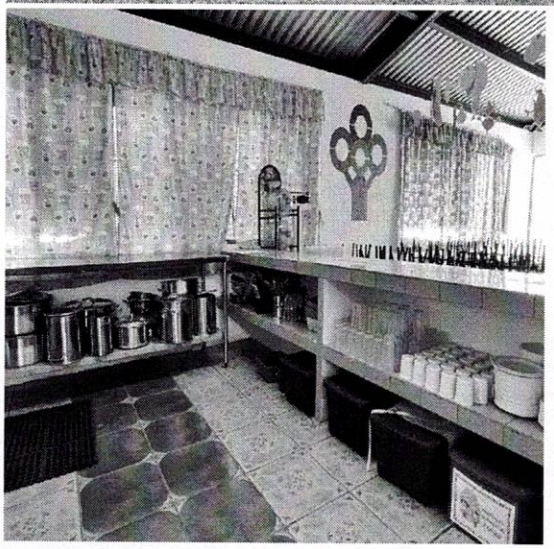

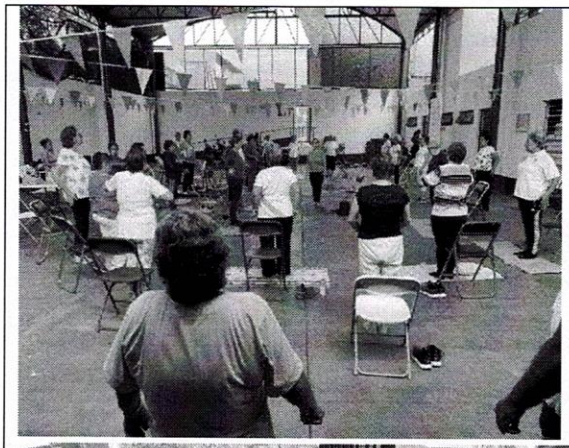

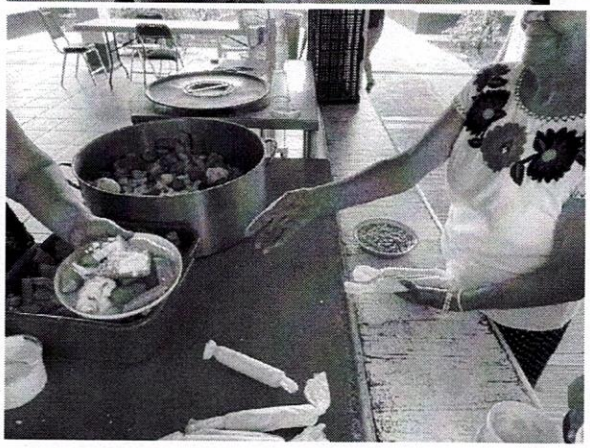

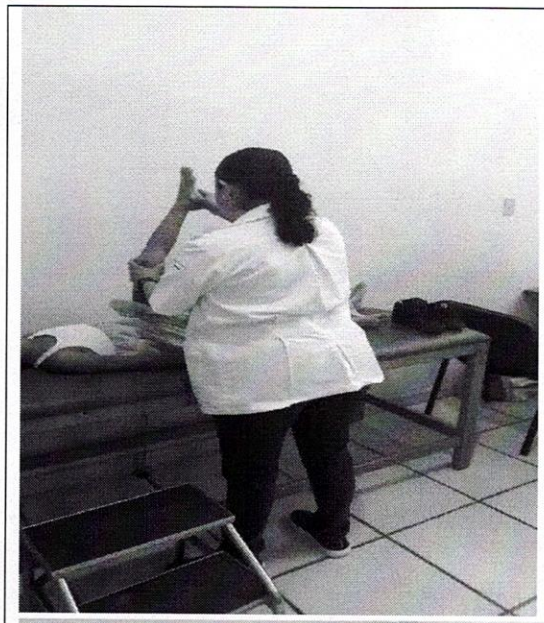



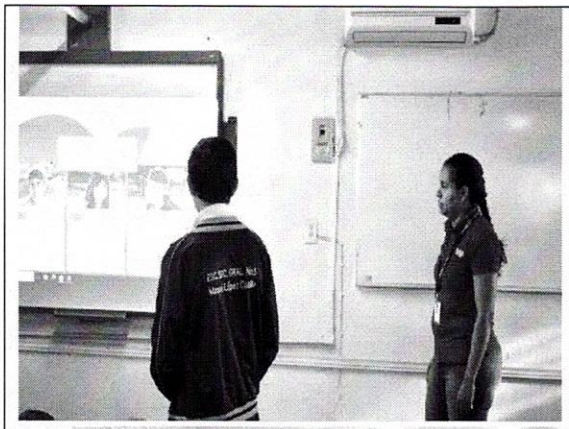





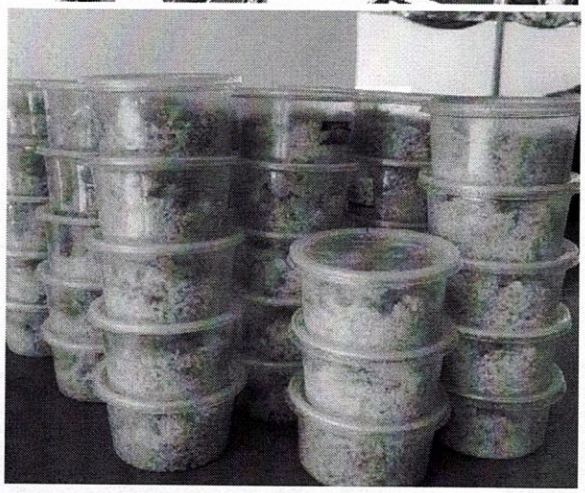

REFERENCIAS DOCUMENTALES

- **Presupuesto 2022**

- **Cuenta publica**

- **Bases de datos**

- **Informes de las áreas**

LAURA PAULINA GALVAN PELAYO

DIRECTORA

ARTURO MACEDO PEÑA

COORDINADOR ADMINISTRATIVO

DIF
GOBIERNO MUNICIPAL
Aullán 2021-2024

ASEJ2022-17-28-04-2023-1

Bajo protesta de decir verdad declaramos que los Estados Financieros y sus Notas son razonablemente correctos y responsabilidad del emisor.