

Nombre de la entidad:

Fundación Paraguaya de Celíacos (FUPACEL)

RUC:

80030541-8

Dirección:

Calles Del Maestro N° 3236 entre Manuel Talavera y Cnel. Juan Escurra

Teléfono:

(595-981) 332270

Correo electrónico:

oficinafupacel@hotmail.com

Página WEB:

www.fupacel.org

Presidente:

María Elena Chamorro de Aguilera

Tesorera:

Miuria Karina Méndez Insfrán

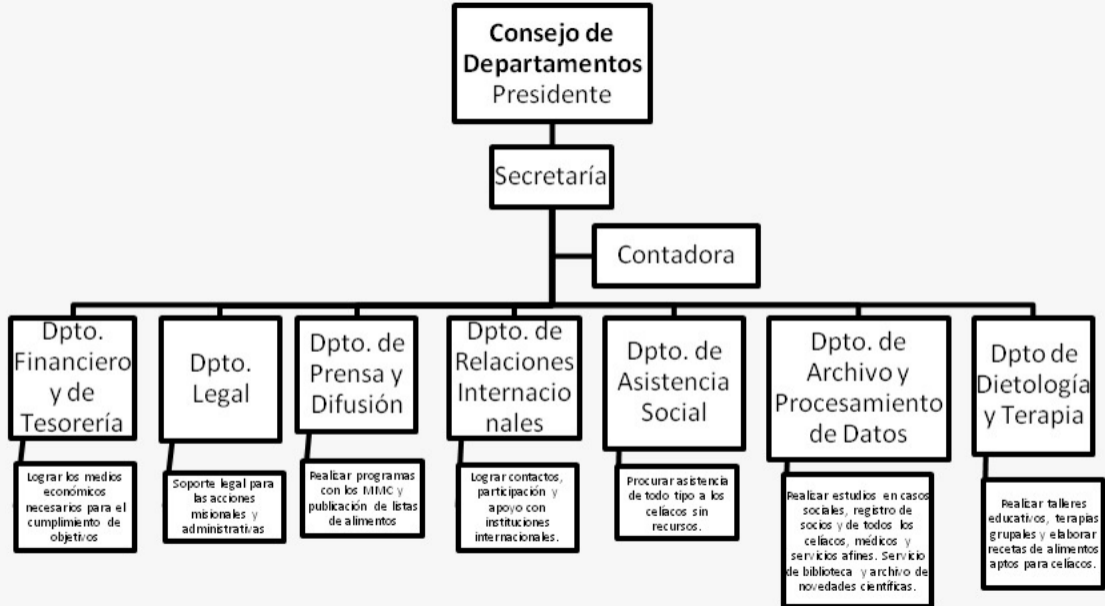



UBICACIÓN GEOGRÁFICA

ENTIDADES SIN FINES DE LUCRO

Nombre de la Entidad (1) :	Fundación Paraguaya de Celiacos
Domicilio Legal (2):	Del Maestro N° 3236 entre Manuel Talavera y Cnel. Juan Ecurra
Tipo de Sede ONG (3):	Administrativa <input checked="" type="checkbox"/> Misional <input checked="" type="checkbox"/>
Teléfono ONG (4):	0981-332270

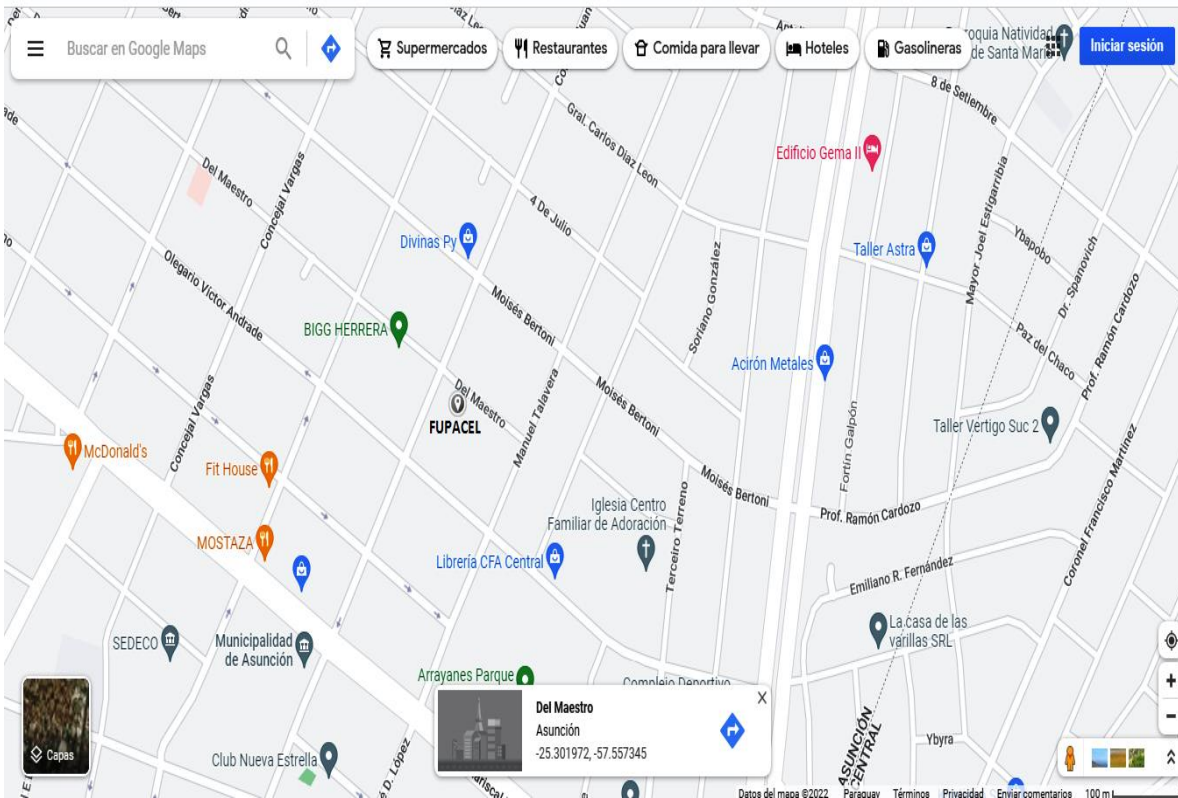

REFERENCIAS (5): Horario de Atención Mes de Enero desde el 09/01/2023 y los días Lunes, Miércoles y Viernes de 10:00 a 17:00hs. Mes de Febrero de 10:00 a 17:00hs. y desde marzo en adelante es de Lunes a Viernes de 08:00 a 17:00hs. como así también el primer y tercer Sabados de cada mes de 09:00 a 12:00hs. La Institucion se encuentra Ubicado estrategicamente en el Barrio Herrera de la ciudad de Asuncion Capital de la republica del Paraguay

La Entidad declara bajo Fé de Juramento que los datos consignados en el formulario son correctos y han sido confeccionados sin omitir dato alguno que deba contener, siendo fiel expresión de la verdad.



Firma, sello y aclaración de la máxima autoridad de la Entidad
 María Elena Chamorro de Aguilera

- (1) Nombre de la Entidad : Registrar la Denominación completa de la Entidad.
- (2) Domicilio Legal: Declarar la dirección exacta donde actualmente desarrollan actividades. Indicar calles principales, transversales, número de casa.
- (3) Tipo de Actividades Desarrolladas: Marcar si en la sede declarada se desarrollan actividades del tipo administrativo, misional o ambos. En caso de realizar actividades en ubicaciones diferentes, presentar un (1) formulario por cada una de las mismas.
- (4) Teléfono: Consignar el número de teléfono de la dirección de la Entidad sin fines de Lucro declarada en el formulario.
- (5) Referencia: Detallar referencias que permitan facilitar el acceso a las direcciones declaradas, indicando el horario de atención tanto administrativo como misional



UBICACIÓN GEOGRÁFICA

ENTIDADES SIN FINES DE LUCRO

Nombre de la Entidad (1) :	Fundación Paraguaya de Celiacos
Domicilio Legal (2):	Del Maestro N° 3236 entre Manuel Talavera y Cnel. Juan Escorra
Tipo de Sede ONG (3):	Administrativa <input checked="" type="checkbox"/> Misional <input checked="" type="checkbox"/>
Teléfono ONG (4):	0981-332270

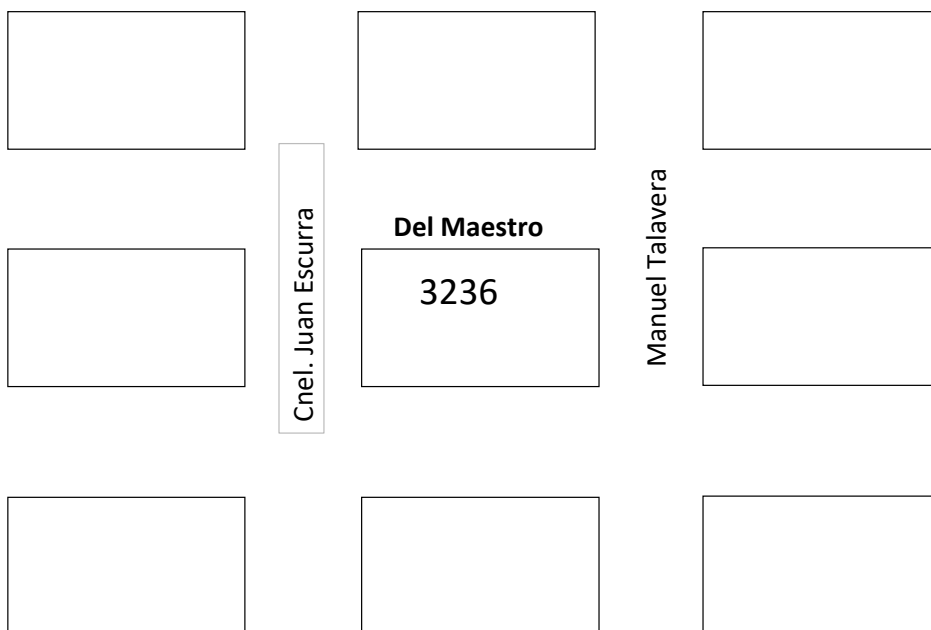

REFERENCIAS (5): Horario de Atención Mes de Enero desde el 09/01/2023 y los días Lunes, Miércoles y Viernes de 10:00 a 17:00hs. Mes de Febrero de 10:00 a 17:00hs. y desde marzo en adelante es de Lunes a Viernes de 08:00 a 17:00hs. como así tambien el primer y tercer Sabados de cada mes de 09:00 a 12:00hs. La Institucion se encuentra Ubicado estrategicamente en el Barrio Herrera de la ciudad de Asuncion Capital de la republica del Paraguay

La Entidad declara bajo Fé de Juramento que los datos consignados en el formulario son correctos y han sido confeccionados sin omitir dato alguno que deba contener, siendo fiel expresión de la verdad.

Fupacel
Fundación Paraguaya
de Celiacos

Firma, sello y aclaración de la máxima autoridad de la Entidad
María Elena Chamorro de Aguilera

- (1) Nombre de la Entidad : Registrar la Denominación completa de la Entidad.
- (2) Domicilio Legal: Declarar la dirección exacta donde actualmente desarrollan actividades. Indicar calles principales, transversales, número de casa.
- (3) Tipo de Actividades Desarrolladas: Marcar si en la sede declarada se desarrollan actividades del tipo administrativo, misional o ambos. En caso de realizar actividades en ubicaciones diferentes, presentar un (1) formulario por cada una de las mismas.
- (4) Teléfono: Consignar el número de teléfono de la dirección de la Entidad sin fines de Lucro declarada en el formulario.
- (5) Referencia: Detallar referencias que permitan facilitar el acceso a las direcciones declaradas, indicando el horario de atención tanto administrativo como misional