

AIWA CO., LTD.  
Kita-Ku  
TOKYO 115-0045, JAPAN

**01. WHAT'S IN THE BOX?**

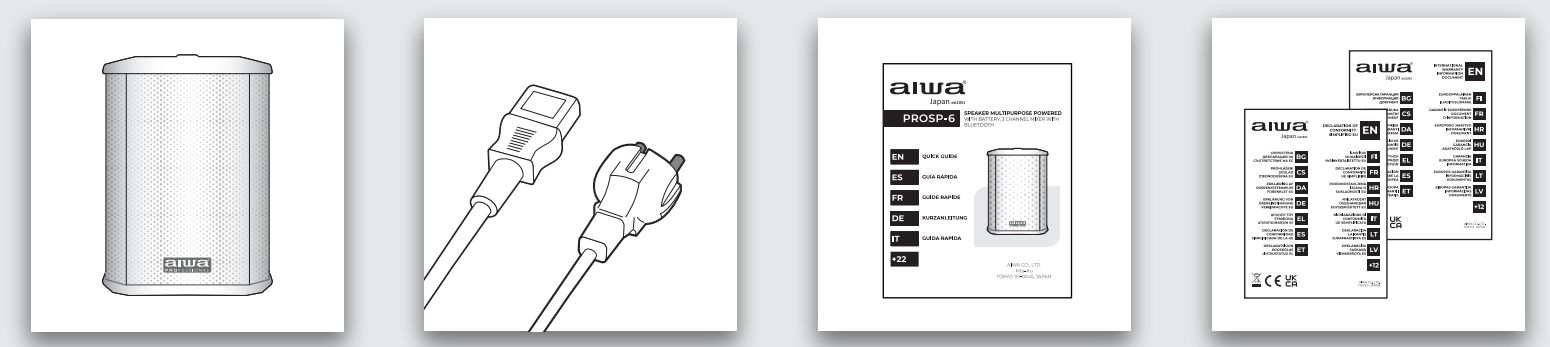

**03. CONNECT THE UNIT**

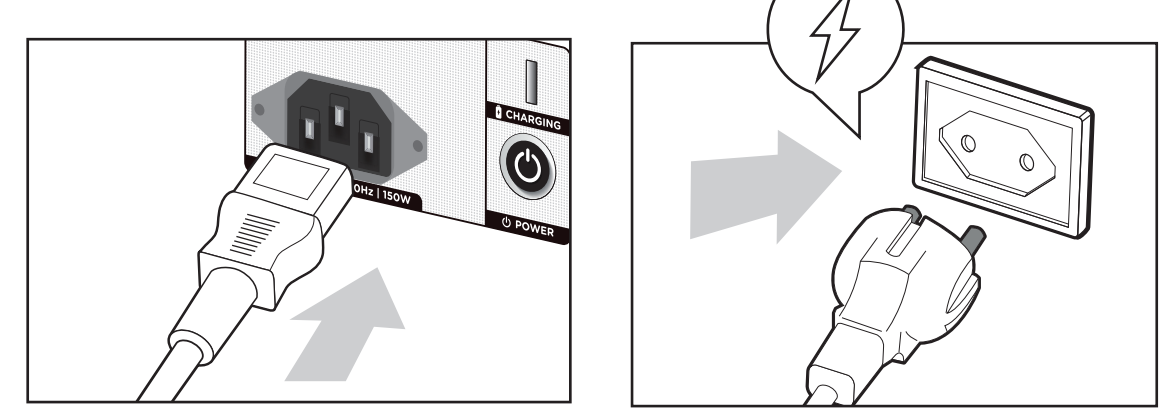

**02. OVERALL VIEW**

**FRONT PANEL**

**BACK PANEL**

**AMPLIFIER PANEL**

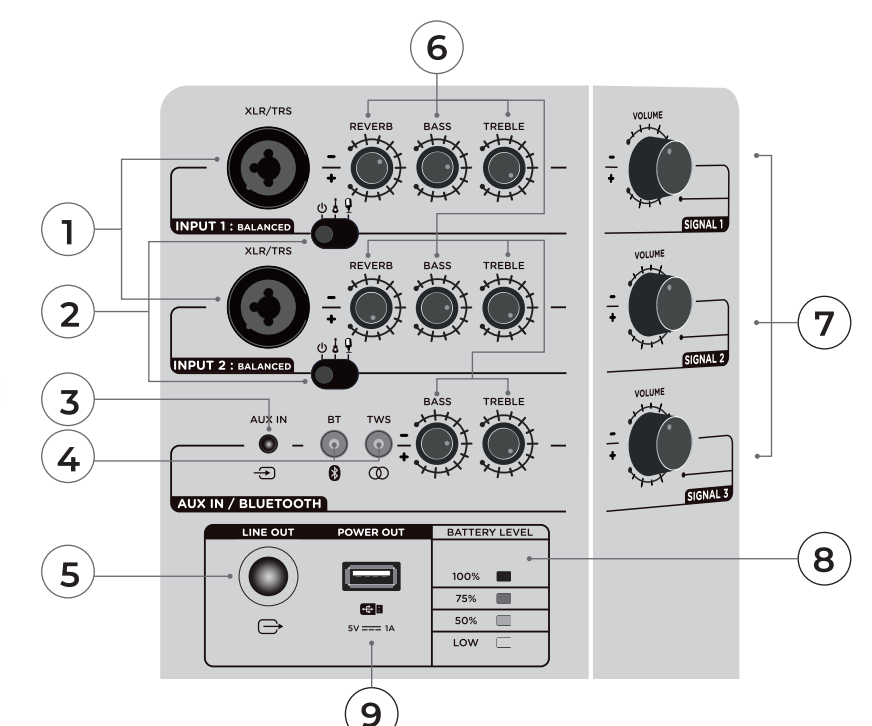
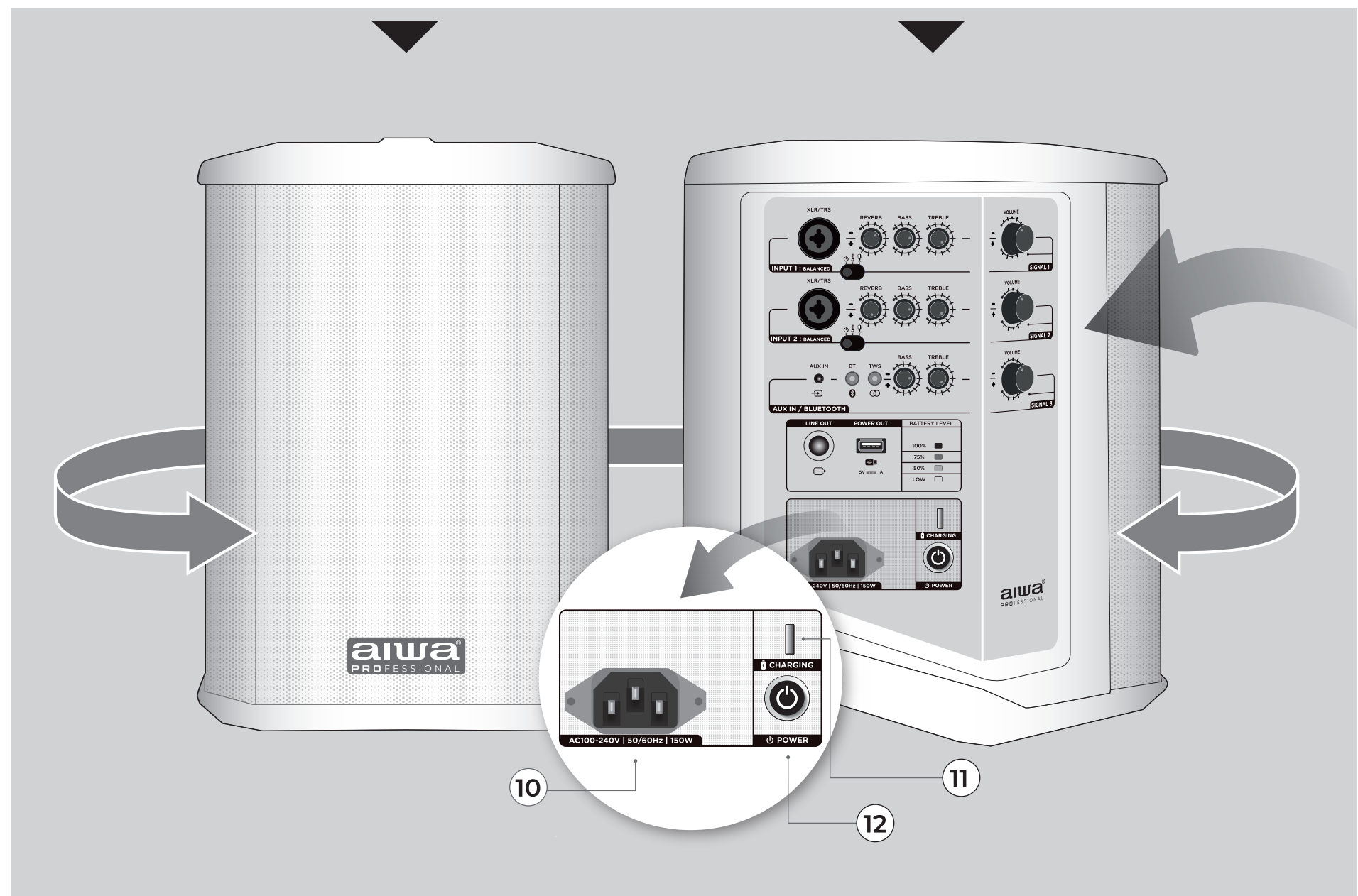

- 1. CHANNEL 1 INPUT/CHANNEL 2 INPUT: Connect a mic or line-level signal from a mixer or other signal source.
- 2. MIC/LINE/GUITAR: Microphone/line/Guitar switch button; Switching between microphone & guitar.
- 3. AUX IN: 3.5 mm input.
- 4. BLUETOOTH: BT & TWS button. Allowed two AIWA AX-1 PRO pairing as stereo system.
- 5. LINE OUT: Signal output
- 6. SETTINGS OF REVERB, BASS, TREBLE.
- 7. VOLUME: Adjusts the overall output level.
- 8. BATTERY: Indication light.
- 9. POWER OUT USB out 5V/2A charge.

**04. POWER ON/OFF**

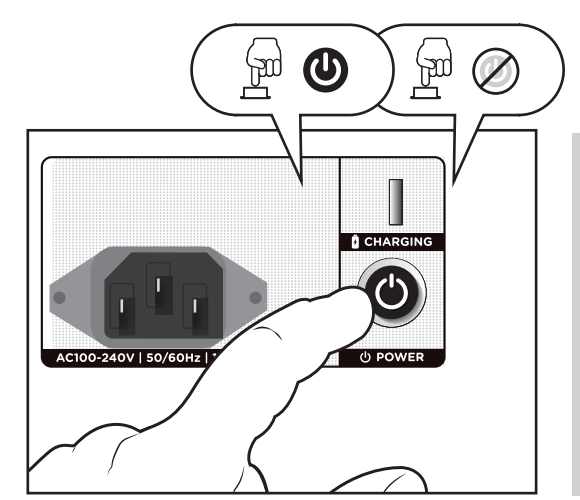

**05. VOLUME**

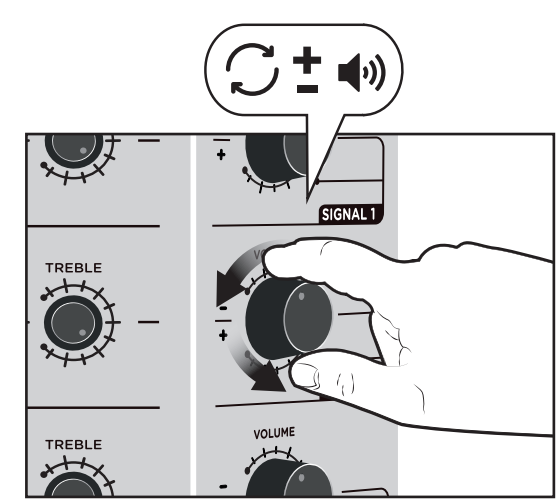

**06. REVERB/BASS/TREBLE**

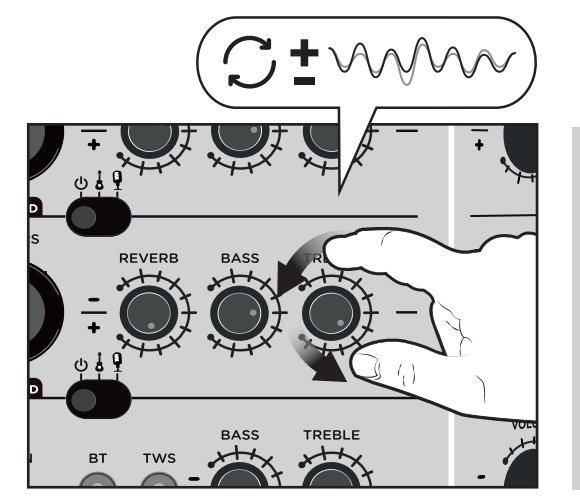

**07. AUX IN**

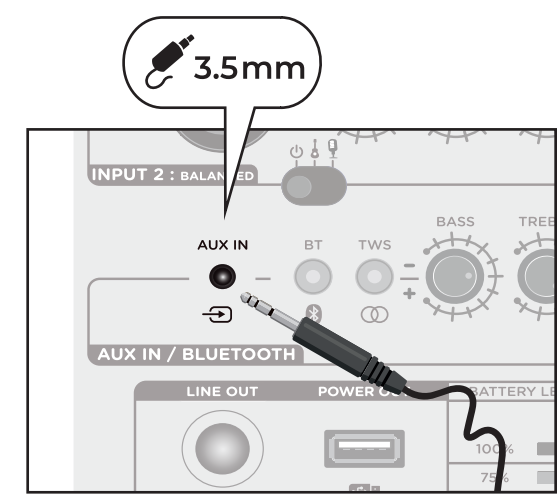

**PROSP-6**

- 100 W RMS**
- LF 65° WOOFER**
- COMPATIBLE**
- SUITABLE FOR ALL DEVICES**
- UP TO 10 METERS**
- TWS**
- DSP**
- USB CHARGING PORT (5V)**
- 60Hz-20kHz**
- 106dB**
- SOUND PRESSURE LEVEL**
- CONNECT YOUR GUITAR**
- CONNECT YOUR MIC**

**08. BLUETOOTH FUNCTION**

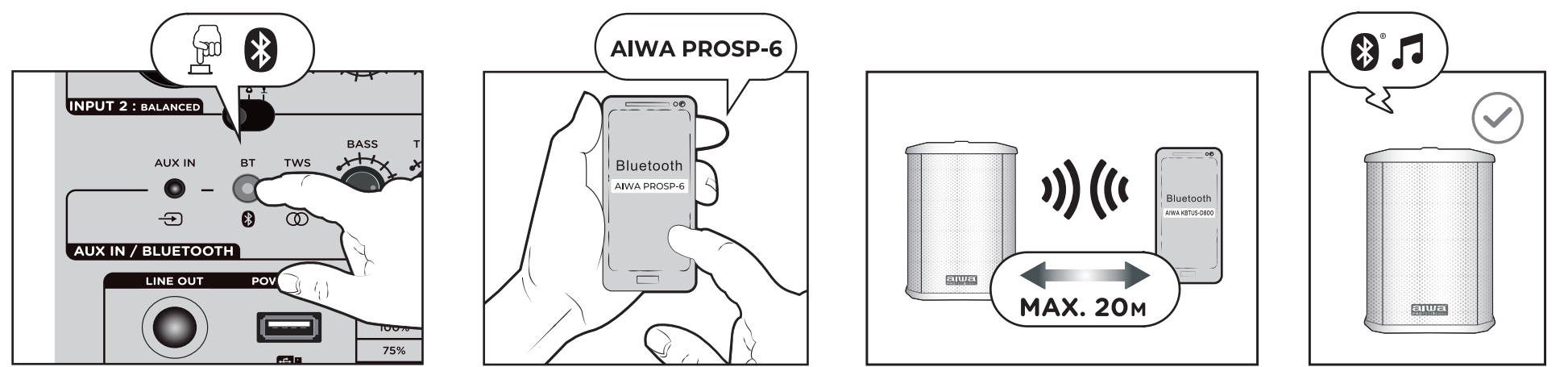

**09. TRUE WIRELESS STEREO FUNCTION (TWS)**

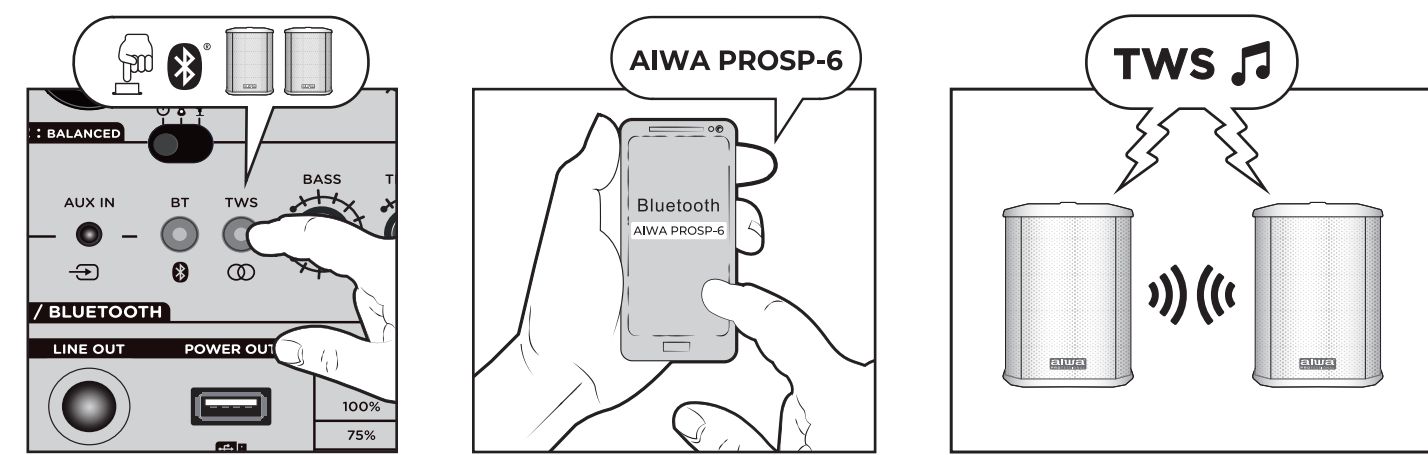

**10. MICROPHONE/GUITAR OPTION**

\*Off is for music signal, others for Guitar and MIC.

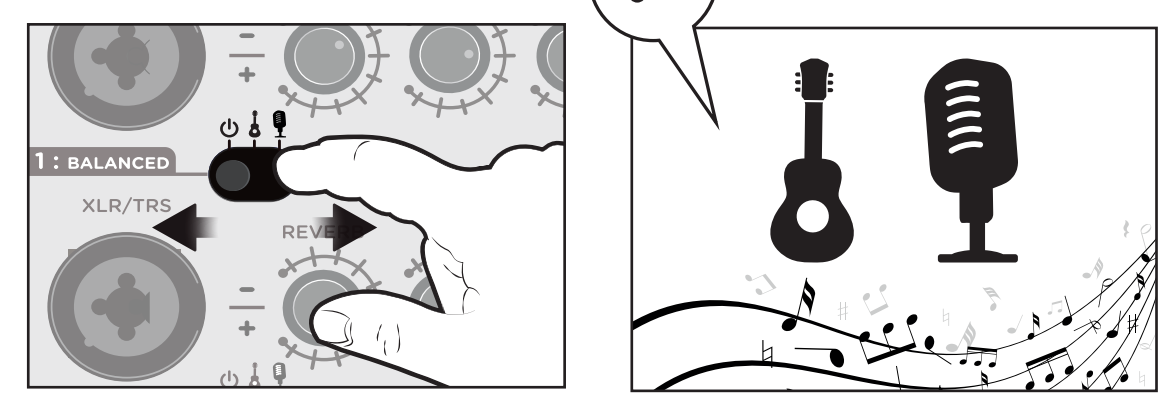

**BG-01.** Какво има в кутията?
**02.** Общ изглед: преден панел, заден панел и панел на усилвателя (1. Вход за канал 1/вход за канал 2
2. Микрофон / линия / китара
3. Аух вход
4. Bluetooth
5. Линеен изход
6. Настройки на реверберация, бас, високи честоти
7. Сила на звука
8. Батерия
9. Изключване
10. Щепсел
11. Индикатор за зареждане
12. Превклучвател на захранването).
**03.** Свържете уреда
**04.** Включване / изключване на захранването
**05.** Сила на звука
**06.** Реверберация / бас / високи честоти
**07.** Аух in
**08.** Bluetooth функция
**09.** Истинска безжична стерео функция (TWS)
**10.** Опция за микрофон/китара.

Преден панел на Bluetooth усилвател

**CS-01.** Co je v krabici?
**02.** Celkový pohled: Přední panel, Zadní panel a Panel zesilovače (1. Vstup kanálu 1/vstup kanálu 2
2. Mikrofon / linka / kytara
3. Vstup Aux
4. Bluetooth
5. Linkový výstup
6. Nastavení reverbu, basů, výšek
7. Hlasitost
8. Baterie
9. Napájení
10. Zásuvka
11. Indikátor nabíjení
12. Vypínač).
**03.** Připojte jednotku
**04.** Zapnutí / vypnutí
**05.** Hlasitost
**06.** Reverb / basy / výšky
**07.** Aux in
**08.** Funkce Bluetooth
**09.** Funkce True wireless stereo (TWS)
**10.** Možnost mikrofonu/kytara.

Frontpanel, bakpanel og förstärkerpanel

**DA-01.** Hvad er der i æsken?
**02.** Overordnet billede: Frontpanel, bagpanel og forstærkerpanel (1. Kanal 1 indgang/kanal 2 indgang
2. Mic / line / guitar
3. Aux in
4. Bluetooth
5. Line out
6. Indstillinger for rumklang, bas, diskant
7. Lydstyrke
8. Batteri
9. Strømodgang
10. Stikkontakt
11. Ladeindikator
12. Strømafbryder).
**03.** Tilslut enheden
**04.** Tænd/sluk
**05.** Lydstyrke
**06.** Rumklang / bas / diskant
**07.** Aux in
**08.** Bluetooth funktion
**09.** Ægte trådløs stereofunktion (TWS)
**10.** Mikrofon / guitar mulighed.

Frontpanel, bakpanel og förstärkerpanel

**DE-01.** Was ist in der Box?
**02.** Gesamtansicht: Vorderseite, Rückseite und Verstärkerfeld (1. Kanal 1-Eingang/Kanal 2-Eingang
2. Mikrofon/Line/Gitarre
3. Aux-Eingang
4. Bluetooth
5. Line-Ausgang
6. Einstellungen für

Hall, Bass, Höhen
7. Lautstärke
8. Batterieg
9. Stromausgang
10. Steckdose
11. Ladeanzeige
12. Netzschalter).
**03.** Gerät anschließen
**04.** Ein-/Ausschalten
**05.** Lautstärke
**06.** Hall/Bass/Höhen
**07.** Aux-Eingang
**08.** Bluetooth-Funktion
**09.** Echte kabellose Stereofunktion (TWS)
**10.** Mikrofon-/Gitarrenoption.

Frontpanel, bakpanel og förstärkerpanel

**EL-01.** Τι υπάρχει στο κουτί?
**02.** Συνολική όψη: Μπροστινός πίνακας, πίσω πίνακας και πίνακας ενισχυτή (1. Είσοδος καναλιού 1/ κανάλι 2 είσοδος
2. Μικρόφωνο / γραμμή/κιθάρα
3. Aux in
4. Bluetooth
5. γραμμή εξόδου
6. Ρυθμίσεις αντήρησης, μπάσου, πρίμα
7. Ένταση
8. Μπαταρία
9. Έξοδος
10. Βύσμα πρίζας
11. Ένδειξη φόρτισης
12. Διακόπτης τροφοδοσίας).
**03.** Συνδέστε τη μονάδα
**04.** Ενεργοποίηση/απενεργοποίηση
**05.** Ένταση έντασης
**06.** Αντήρηση / μπάσα / πρίμα
**07.** Aux in
**08.** Λειτουργία Bluetooth
**09.** Λειτουργία πραγματικού ασύρματου στερεοφωνικού ήχου (TWS)
**10.** Επιλογή μικροφώνου /κιθάρας.

Frontpanel, bakpanel og förstärkerpanel

**ES- 01.** ¿Qué hay en la caja?
**02.** Vista general: panel frontal, panel posterior y panel amplificador (1. Entrada del canal 1/entrada del canal 2
2. Micrófono / línea / guitarra
3. Entrada auxiliar
4. Bluetooth
5. Salida de línea
6. Configuración de reverberación, graves, agudos
7. Volumen
8. Batería
9. Apagado
10. Enchufe
11. Indicador de carga
12. Interruptor de encendido).
**03.** Conecte la unidad
**04.** Encendido / apagado
**05.** Volumen
**06.** Reverberación / graves / agudos
**07.** Entrada auxiliar
**08.** Función Bluetooth
**09.** Función estéreo inalámbtrica verdadera (TWS)
**10.** Opción de micrófono/guitarra.

Frontpanel, bakpanel og förstärkerpanel

**ET-01.** Mis on karbis?
**02.** Üldvaade: esipaneel, tagapaneel ja võimendi paneel (1. Kanal 1 sisend / kanali 2 sisend
2. Mikrofon / liin / kitarr
3. Aux sisend
4. Bluetooth
5. Line out
6. Reverb, bassi, kõrgete helide seaded
7. Helitugevus
8. Aku
9. Toiteallikas
10. Pistikupesa
11.

Laadimisindikaator
12. Toitelüliti).
**03.** Ühendage seade
**04.** Toide sisse/välja
**05.** Helitugevus
**06.** Reverb/bass/treble
**07.** Aux in
**08.** Bluetooth funktsioon
**09.** True wireless stereo funktsioon (TWS)
**10.** Mikrofoni/kitarri valik.

Frontpanel, bakpanel og förstärkerpanel

**FI- 01.** Mitä laatikossa on?
**02.** Yleisnäkymä: etupaneeli, takapaneeli ja vahvistinpaneeli (1. kanava 1 tulo/kanava 2 tulo
2. mikrofoni/linja/kitara
3. Aux in
4. Bluetooth
5. linjalähtö
6. kaiun, basson, diskantin asetukset
7. Äänenvoimakkuus
8. Akku
9. Virtalähde
10. Pistoke
11. Latauksen ilmaisin
12. Virtakytkin).
**03.** Kytke laite
**04.** Virta päälle/pois
**05.** Äänenvoimakkuus
**06.** Kaiku / basso / diskantti
**07.** Aux-tulo
**08.** Bluetooth-toiminto
**09.** Todellinen langaton stereotoiminto (TWS)
**10.** Mikrofoni / kitaravaihtoehto.

Frontpanel, bakpanel og förstärkerpanel

**FR-01.** Qu'y a-t-il dans la boîte?
**02.** Vue d'ensemble : panneau avant, panneau arrière et panneau d'amplificateur (1. Entrée canal 1/entrée canal 2
2. Micro / ligne / guitare
3. Entrée auxiliaire
4. Bluetooth
5. Sortie ligne
6. Paramètres de réverbération, basses, aigus
7. Volume
8. Batterie
9. Mise hors tension
10. Prise de courant
11. Indicateur de charge
12. Interrupteur d'alimentation).
**03.** Connectez l'appareil
**04.** Marche / arrêt
**05.** Volume
**06.** Réverbération / basse / aigus
**07.** Entrée auxiliaire
**08.** Fonction Bluetooth
**09.** Véritable fonction stéréo sans fil (TWS)
**10.** Option microphone/guitare.

Frontpanel, bakpanel og förstärkerpanel

**HR-01.** Što je u kutiji?
**02.** Cjelokupni prikaz: prednja ploča, stražnja ploča i ploča pojačala (1. Ulaz kanala 1/ulaz kanala 2
2. Mikrofon / linija / gitara
3. Pomoćni ulaz
4. Bluetooth
5. Linijski izlaz
6. Postavke reverb-a, basa, visokih tonova
7. Glasnoća
8. Baterija
9. Isključivanje
10. Utičnica
11. Indikator napunjenosti
12. Prekidač napajanja).
**03.** Spojite jedinicu
**04.** Uključivanje / isključivanje
**05.** Glasnoća
**06.** Reverb / bas / visoki tonovi
**07.** Aux in
**08.** Bluetooth funkcija
**09.** Prava bežična stereo funkcija (TWS)
**10.** Opcija mikrofon/gitara.

Frontpanel, bakpanel og förstärkerpanel

**HU-01.** Mi van a dobozban?
**02.** Áttekintés: előlap, hátlap és erősítő panel (1. 1. csatorna bemenet/2. csatorna bemenet
2. mikrofon/vonal/gitár
3. Aux bemenet
4. Bluetooth
5. vonalkimenet
6. Reverb, basszus, magas hangok beállításai
7. Hangerő
8. Akkumulátor
9. Áramellátás
10. Dugaszolóaljzat
11. Töltésjelző
12. Tápkapcsoló).
**03.** Csatlakoztassa az egységet
**04.** Be-/kikapcsolás
**05.** Hangerő
**06.** Reverb/mély/magas
**07.** Aux bemenet
**08.** Bluetooth funkció
**09.** Valódi vezeték nélküli sztereó funkció (TWS)
**10.** Mikrofon/gitár opció.

Frontpanel, bakpanel og förstärkerpanel

**IT-01.** Cosa c'è nella scatola?
**02.** Vista generale: pannello frontale, pannello posteriore e pannello amplificatore (1. Ingresso canale 1/ingresso canale 2
2. Microfono / linea / chitarra
3. Ingresso Aux
4. Bluetooth
5. Uscita linea
6. Impostazioni di riverbero, bassi, alti
7. Volume
8. Batteria
9. Uscita alimentazione
10. Presa di corrente
11. Indicatore di carica
12. Interruttore di alimentazione).
**03.** Collegare l'unità
**04.** Accensione / spegnimento
**05.** Volume
**06.** Riverbero / bassi /acuti
07. Ingresso Aux
**08.** Funzione Bluetooth
**09.** Funzione True Wireless Stereo (TWS)
**10.** Opzione microfono / chitarra.

Frontpanel, bakpanel og förstärkerpanel

**LT-01.** Kas yra dėžutėje?
**02.** Bendras vaizdas: priekinis skydelis, galinis skydelis ir stiprintuvo skydelis (1. 1 kanalo įvestis / 2 kanalo įvestis
2. mikrofonas / linija / gitara
3. Aux in
4. Bluetooth
5. Linijos išvestis
6. Reverb, žemųjų dažnių, aukštųjų dažnių nustatymai
7. Garsas
8. Baterija
9. Maitinimo išjungimas
10. Kištuko lizdas
11. Įkrovimo indikatorius
12. Maitinimo jungiklis).
**03.** Prijunkite įrenginį
**04.** Maitinimo įjungimas / išjungimas
**05.** Garsumas
**06.** Reverb/bass/treble
**07.** Aux in
**08.** Bluetooth funkcija
**09.** Tikra belaidžio stereo funkcija (TWS)
**10.** Mikrofono/gitaros parinktis.

Frontpanel, bakpanel og förstärkerpanel

Frontpanel, bakpanel og förstärkerpanel

aizmugurējais panelis un pastiprinātāja panelis (1. 1. kanāla ieeja / 2. kanāla ieeja
2. Mikrofons / linija / ģitāra
3. Aux in
4. Bluetooth
5. Liniijas izeja
6. Reverb, basu, augsto toņu iestatījumi
7. Skaļums
8. Akumulators
9. Strāvas padeve
10. Kontaktlīgзда
11. Uzlādes indikatora
12. Strāvas slēdzis).
**03.** Ierīces pievienošana
**04.** Strāvas ieslēgšana / izslēgšana
**05.** Skaļums
**06.** Reverb / bass / treble
**07.** Aux in
**08.** Bluetooth funkcija
**09.** Īsta bezvadu stereo funkcija (TWS)
**10.** Mikrofona / ģitāras opcija.

Frontpanel, bakpanel og förstärkerpanel

**MT-01.** X'hemm fil-kaxxa?
**02.** Ғарса ǵenerали: Bord ta 'quddiem, pannell ta' wara u pannell tal-Amplifikatur (1. Input tal-kanal 1/input tal-kanal 2
2. Mic / line / kitarra
3. Aux in
4. Bluetooth
5. Line out
6. Settings ta 'reverb, bass, treble
7. Volum
8. Batterija
9. Power out
10. Socket tal-plagg
11. Indikatur tal-iċċarǵjar
12. Swiċċ tal-enerǵija).
**03.** Qabbad l-unità
**04.** Xgħel/mitfi
**05.** Volum
**06.** Reverb / bass / treble
**07.** Aux in
**08.** Funzjoni Bluetooth
**09.** Funzjoni stereo wireless vera (TWS)
**10.** Għażla tal-mikrofonu/Kitarra.

Frontpanel, bakpanel og förstärkerpanel

**NL-01.** Wat zit er in de doos?
**02.** Overzicht: voorpaneel, achterpaneel en versterkerpaneel (1. Kanaal 1 ingang/kanaal 2 ingang
2. Microfoon/lijn/gitaar
3. Aux in
4. Bluetooth
5. Lijn uit
6. Instellingen van nagalm, bas, hoge tonen
7. Volume
8. Batterij
9. Stroomuitgang
10. Stopcontact
11. Oplaadindicator
12. Aan/uit-schakelaar).
**03.** Sluit het apparaat aan
**04.** Aan/uit zetten
**05.** Volume
**06.** Reverb/bas/hoge tonen
**07.** Aux in
**08.** Bluetooth-functie
**09.** Echte draadloze stereofunctie (TWS)
**10.** Microfoon/gitaar-optie.

Frontpanel, bakpanel og förstärkerpanel

**NO-01.** Hva er i boksen?
**02.** Oversikt: Frontpanel, Bakpanel og Forsterkerpanel (1. Kanal 1 inngang/kanal 2 inngang
2. Mic/line/gitar
3. Aux in
4. Bluetooth
5. Line out
6. Innstillinger for romklang, bass, diskant
7. Volum
8. Batteri
9. Strøm ut
10. Stikkontakt
11.

Ladeindikator
12. Strømbryter).
**03.** Koble til enheten
**04.** Strøm på/av
**05.** Volum
**06.** Reverb / bass / diskant
**07.** Aux in
**08.** Bluetooth-funksjon
**09.** Ekte trådløs stereofunksjon (TWS)
**10.** Mikrofon/gitar-alternativ.

Frontpanel, bakpanel og förstärkerpanel

**PL-01.** Co jest w pudełku?
**02.** Widok ogólny: Panel przedni, panel tylny i panel wzmacniacza (1. Wejście kanału 1/wejście kanału 2
2. Mikrofon / linia / gitara
3. Wejście Aux
4. Bluetooth
5. Wyjście liniowe
6. Ustawienia pogłosu, tonów niskich i wysokich
7. Głośność
8. Bateria
9. Wyjście zasilania
10. Gniazdo wtyczki
11. Wskaźnik ładowania
12. Wyłącznik zasilania).
**03.** Podłącz urządzenie
**04.** Włączanie / wyłączanie zasilania
**05.** Głośność
**06.** Pogłos / basy / wysokie tony
**07.** Wejście Aux
**08.** Funkcja Bluetooth
**09.** Funkcja prawdziwego bezprzewodowego stereo (TWS)
**10.** Opcja mikrofonu/gitary.

Frontpanel, bakpanel og förstärkerpanel

**PT-01.** O que está na caixa?
**02.** Visão geral: Painel frontal, painel traseiro e painel amplificador (1. Entrada do canal 1/entrada do canal 2
2. Microfone/linha/guitarra
3. Entrada auxiliar
4. Bluetooth
5. Saída de linha
6. Definições de reverberação, graves, agudos
7. Volume
8. Bateria
9. Paragem
10. Tomada
11. Indicador de carga
12. Interruptor de alimentação).
**03.** Ligue a unidade
**04.** Ligar/desligar
**05.** Volume
**06.** Reverberação / graves / agudos
**07.** Entrada auxiliar
**08.** Função Bluetooth
**09.** Função estéreo sem fios verdadeira (TWS)
**10.** Opção microfone / guitarra.

Frontpanel, bakpanel og förstärkerpanel

**RO-01.** Ce e in cutie?
**02.** Vedere de ansamblu: Panoul frontal, panoul din spate și panoul amplificator (1. Intrare canal 1/intrare canal 2
2. Microfon / linie / chitară
3. Intrare Aux
4. Bluetooth
5. Ieșire linie
6. Setări pentru reverb, bas, înalte
7. Volum
8. Baterie
9. Ieșire
10. Priză
11. Indicator de încărcare
12. Comutator de alimentare).
**03.** Conectați unitatea
**04.** Pornire/oprire
**05.** Volum
**06.** Reverb/bass/treble
**07.** Aux in
**08.** Funcție Bluetooth
**09.** Funcție

stereo fără fir adevărat (TWS)
**10.** Opțiune microfon/chitară.

Frontpanel, bakpanel og förstärkerpanel

**RU-01.** Что в коробке?
**02.** Общий вид: передняя панель, задняя панель и панель усилителя (1. Вход канала 1/вход канала 2
2. Микрофон / линейный / гитара
3. Дополнительный вход
4. Bluetooth
5. Линейный выход
6. Настройки реверберации, низких и высоких частот
7. Громкость
8. Аккумулятор
9. Выход питания
10. Розетка
11. Индикатор заряда
12. Выключатель питания).
**03.** Подключите устройство
**04.** Включение/выключение питания
**05.** Громкость
**06.** Реверберация/низкие /высокие частоты
**07.** Дополнительный вход
**08.** Функция Bluetooth
**09.** Функция истинного беспроводного стерео (TWS)
**10.** Опция микрофона / гитары.

Frontpanel, bakpanel og förstärkerpanel

**SK-01.** Čo je v krabici?
**02.** Celkový pohľad: Predný panel, Zadný panel a Panel zosilňovača (1. Kanál 1 vstup/kanál 2 vstup
2. Mic / linka / gitara
3. Aux in
4. Bluetooth
5. Line out
6. Nastavenia reverbu, basov, výšok
7. Hlasitosť
8. Batéria
9. Vypnutie
10. Zásuvka
11. Indikátor nabíjania
12. Vypínač).
**03.** Pripojte jednotku
**04.** Zapnutie /vypnutie
**05.** Hlasitosť
**06.** Reverb / basy / výšky
**07.** Aux in
**08.** Funkcia Bluetooth
**09.** Funkcia True wireless stereo (TWS)
**10.** Možnosť mikrofónu / gitary.

Frontpanel, bakpanel og förstärkerpanel

**SL-01.** Kaj je v škatli?
**02.** Splošni pogled: Sprednja plošča, Zadnja plošča in plošča ojačevalnika (1. Vhod kanala 1 / vhod kanala 2
2. Mikrofon / linija / kitara
3. Aux vhod
4. Bluetooth
5. Linijski izhod
6. Nastavitve odjeka, nizkih tonov, visokih tonov
7. Glasnost
8. Baterija
9. Izklop
10. Vtičnica
11. Indikator napolnjenosti
12. Stikalo za vklop).
**03.** Priključite enoto
**04.** Vkllop / izklop
**05.** Glasnost
**06.** Odmev/nizki / visoki toni
**07.** Aux vhod
**08.** Funkcija Bluetooth
**09.** Funkcija pravega brezžičnega stereo (TWS)
**10.** Možnost mikrofona / kitare.

**SR-01.** Šta je u kućiji?
**02.** Укупни поглед: Предњи панел, задњи панел и панел појачала (1. Канал 1 улаз/канал 2 улаз
2. Микрофон / линија / гитара
3. Аук улаз
4. Блуеотоох
5. Линијски излаз
6. Подешавања реверба, баса, високих тонова
7. Јачина звука
8. Батерија
9. Искључивање
10. Утичица
11. Индикатор пуњења
12. Прекидач за напајање).
**03.** Повежите јединицу
**04.** Укључивање/искључивање
**05.** Јачина звука
**06.** Реверб / бас / високи тонови
**07.** Аук улаз
**08.** Блуеотоох функција
**09.** Права бежична стерео функција (TBC)
**10.** Опција микрофона/гитаре.

Frontpanel, bakpanel og förstärkerpanel

**SV-01.** Vad finns i boxen?
**02.** Översikt: Frontpanel, bakpanel och förstärkarpanel (1. Kanal 1 ingång/kanal 2 ingång
2. Mic / line / gitarr
3. Aux in
4. Bluetooth
5. Line out
6. Inställningar för reverb, bas, diskant
7. Volym
8. Batteri
9. Ström ut
10. Stickkontakt
11. Laddningsindikator
12. Strömbrytare).
**03.** Anslut enheten
**04.** Ström på / av
**05.** Volym
**06.** Reverb / bas / diskant
**07.** Aux in
**08.** Bluetooth-funktion
**09.** Sann trådlös stereofunktion (TWS)
**10.** Mikrofon / gitarralternativ.

Frontpanel, bakpanel og förstärkerpanel

**TR-01.** Kutuda ne var?
**02.** Genel görünüm: Ön panel, Arka panel ve Amplifikatör paneli (1. Kanal 1 girişi/kanal 2 girişi
2. Mikrofon / hat / gitar
3. Aux girişi
4. Bluetooth
5. Hat çıkışı
6. Yankı, bas, tiz ayarları
7. Ses seviyesi
8. Pil
9. Güç çıkışı
10. Priz
11. Şarj göstergesi
12. Güç anahtarı).
**03.** Üniteyi bağlayın
**04.** Güç açma / kapama
**05.** Ses seviyesi
**06.** Yankı / bas / tiz
**07.** Aux girişi
**08.** Bluetooth işlevi
**09.** Gerçek kablosuz stereo işlevi (TWS)
**10.** Mikrofon / Gitar seçeneği.